AL-SABAH
الصباح
www.alsabahpress.com
يومية سياسية شاملة — تصدر عن شركة الصباح للصحافة والنشر والتوزيع
20 صفحة — 100 فلس

شطحة

النصف والعازمي: الاستجواب رسالة لكل صاحب ضمير حي ليتوقف عن المجاملة تجاه ما يحدث في «الصحة».
.. ويبقى أن تصل الرسالة «لمن يهمه الأمر» تحت القبة!

بطحة

شاب في فرنسا قام بطعن مدرس في رقبته، وهو يردد اسم «داعش».
.. جرائم مروعة باسم الإسلام، والإسلام منها براء!

فارس الخبر

العبيدي أمام لحظة الحقيقة

لا نعتقد أن أحدا يمكنه أن يجادل في أحقية الاستجواب الذي قدمه أمس النائبان راكان النصف وحمدان العازمي، إلى وزير الصحة د. علي العبيدي، والذي تستعرض محاوره قضية بالغة الأهمية، تتمثل في «الأخطاء الطبية، والعلاج في الخارج، والربط الآلي، والفساد الإداري والمالي، ومستشفيات الضمان والتأمين الصحي»، ذلك أن التجاوزات التي تطرقت إليها صحيفة الاستجواب، تكشف عن وضع شديد التردي «ولا يمكن السكوت عليه»، كما ذكر النائبان المستجوبان.

لقد شهدت الفترة التي تولى فيها العبيدي حقيبة الصحة وقائع صارخة تنبئ ليس فقط بفساد كبير، وإنما تكشف أيضا عن إهمال صارخ، وغير بعيد عن أسماعنا وأبصارنا حالات الوفيات المتتالية التي حدثت في بعض المستشفيات، نتيجة إهمال طبي، وتشخيص خاطئ، فضلا عن القصور الواضح في الخدمات الصحية المقدمة للمواطنين والمقيمين، ومن ثم فإنه يصدق تماما على هذا الاستجواب وصف مقدميه له بأنه «رسالة لكل ضمير حي» لكي يتوقف عن المجاملة تجاه مايحدث في وزارة الصحة في عهد الوزير العبيدي!

عبدالرحمن العواد
abdulrahmman@yahoo.com

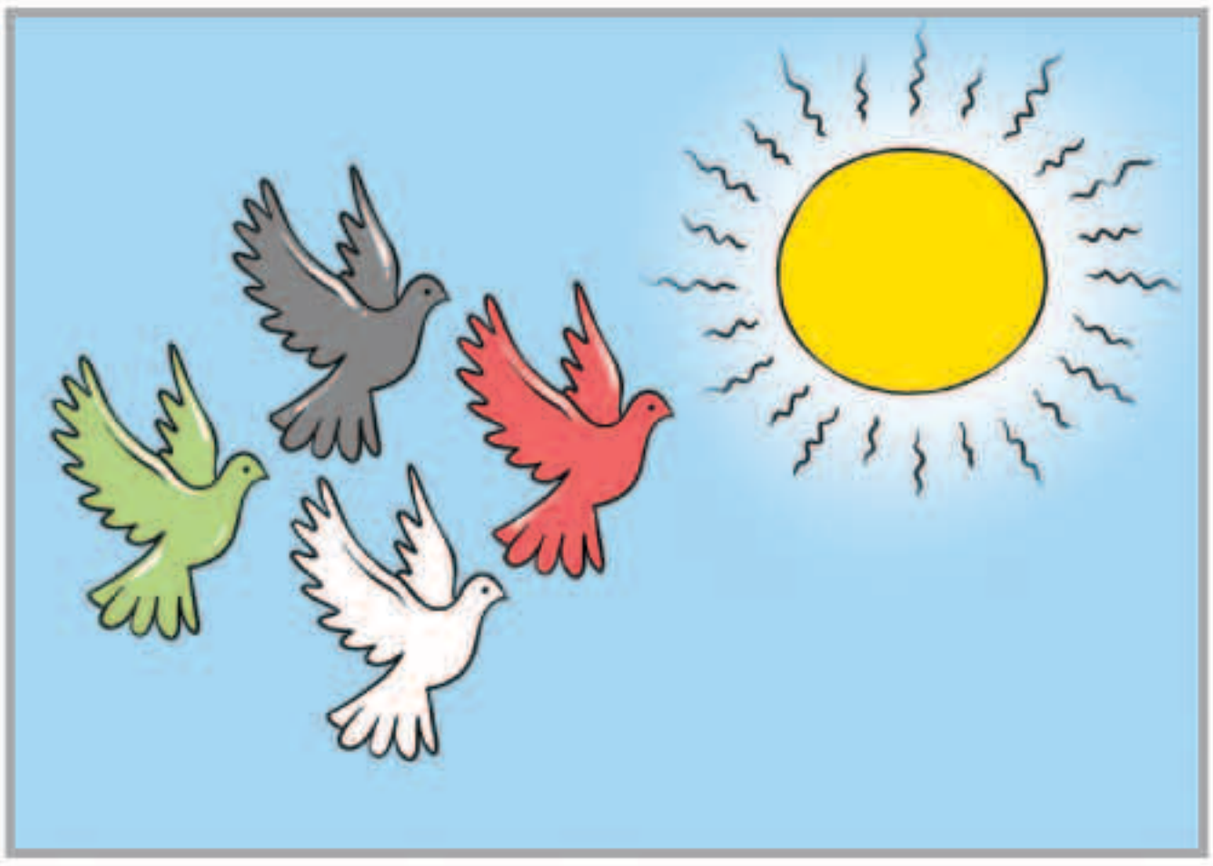

بين السطور

مجرد سؤال!!

البلد هذا ولا مثله بلد
ولا ربي ما مثل هالارض بيت
في مواقفها لها العالم شهد
قبل يطلع بارضها لو ريح زيت
واعتلت بالمجد والبيرق صعد
واعتلى فوق الصحف بالمانشيت
ولو تبي تسأل بهالدنيا أحد
اجمل بلاد يبي يقول الكويت

المكلماني
meklemany@yahoo.com

سن القلم

ترامب الأمريكي!!

ما تفوه به ترامب الأمريكي من عنصرية ضد المسلمين هي في حقيقتها ليست الأولى التي تصدر من ثنايا المجتمع الأمريكي وخاصة الساسة وللأسف فإن العقلية العربية الوديعة في كل ما يخص أمريكا ما زالت مستمرة ومهيمنة وعلى كافة الأصعدة خاصة السياسية وللأسف أيضا حتى ولو طال ذلك تشويه المسلمين وتحريض المجتمع ضدهم لأهداف سياسية بحتة فتلك العقول سادرة في وداعتها...!!.

تسابق بعض ساسة أمريكا بشجب ما تفوه به ترامب بينما صمت ساسة العرب ... وهذا التسابق الأمريكي وإن كان حسنا في ظاهره فالأهم منه والذي يجدر الالتفات إليه هو السياسة الأمريكية في المنطقة العربية والإسلامية التي هي تطبيق عملي لما تفوه به ترامب بل أكثر دموية وشراسة في ديار المسلمين. ولا أحد يستطيع إنكار ما وقع في أفغانستان والعراق وغيرهما والآن سوريا والكل يعلم أن خيوط اللعبة في يد السلطة الأمريكية وليس أقل من القول إن لها اليد الأطول مع فريقها الغربي، وهذه الحقيقة التي يخشى البعض من التفكير فيها ولو سرا وهو خلل سياسي فضلا عن الخلل الأدبي المترسب في صاحبه...!!.

لن يكون هذا الترامب الأخير فيما تفوه به بل لكل مرحلة وحقبة نموذج على شاكلته يتفوه بمثله أو أشد أو أقل بحسب الهدف المرجو تحقيقه ولو زعمنا أن هذا الترامب لا يشكل «الوجه المشرق» لأمريكا فإنه يصعب تصديق أنه وحيد فريد ليس لديه دعم وفريق سياسي يتبنى فكره وعنصريته التي هي جسر عبور في الانتخابات وهذه النوعية هي الأكلة السياسية المفضلة التي يُحسن الكيان الصهيوني إعدادها وتقديمها للمجتمعات ...!!.

د.أحمد بن فهد
afahad@windowslive.com

«هانغر غيمز» يحافظ على صدارة إيرادات دور السينما في أمريكا الشمالية

بطلة سلسلة «هانغر غيمز» جينيفر لورنس

«د ب أ»: حافظ الجزء الرابع وآخر أجزاء سلسلة أفلام «هانغر غيمز» على صدارة قائمة إيرادات دور السينما في أمريكا الشمالية للأسبوع الرابع على التوالي، وفقا لتقديرات استوديوهات السينما الأولية الصادرة مساء أول أمس، وحقق فيلم «هانجر جيمز: موكينجاي-الجزء الثاني»، الذي يشارك في بطولته كل من جنيفر لورانس وجوش هيتشيرسون وستانلي توتشي، إيرادات بلغت 11.30 مليون دولار.

وحل في المركز الثاني فيلم المغامرات والتشويق «إن ذا هارت أوف ذا سيي»، الذي يشارك في بطولته كريس هيمسورث ومن إخراج رون هوارد، محققا إيرادات بلغت 11.01 مليون دولار.

وتراجع إلى المركز الثالث فيلم الرسوم المتحركة ثلاثي الأبعاد «ذا جوود ديناصور»، ويشارك في أداء أصوات شخصياته كل جودي جرير ونيل باتريك هاريس، محققا إيرادات بلغت 10.50 مليون دولار.

بينما جاء في المركز الرابع فيلم الملاكمة «كريد»، والذي يشارك في بطولته كل من سيلفستر ستالون ومايكل بي جوردون وتيسا تومبسون، محققا إيرادات بلغت 10.12 مليون دولار.

واحتل المركز الخامس فيلم الإثارة والتشويق «كراميس»، الذي يشارك في بطولته كل من ادم سكوت وتوني كوليت وكونشاتا فيريل، بإيرادات بلغت 8.01 مليون دولار.

«جينياس» ضمن خمسة أفلام تنافس في مهرجان برلين السينمائي الدولي

برلين - «رويترز»: يشهد مهرجان برلين السينمائي الدولي المقرر في فبراير القادم العرض الأول لفيلم (جينياس) الذي يستعرض السيرة الذاتية للناشر البارز ماكس بيركنز الذي نشر لبعض من أشهر الكتاب الأمريكيين.

يشارك في بطولة الفيلم كولين فيرث وجود لو ونيكول كيدمان. ويتناول الفيلم قصة الناشر الذي فتح الباب أمام إرنست هيمنجواي وإف. سكوت فيتزجيرالد وتوماس وولف. واختير الفيلم ضمن خمسة أفلام قال المهرجان يوم الجمعة إنها ستعرض في المسابقة الرسمية للحدث السينمائي الأبرز في ألمانيا في الفترة من 11 إلى 21 فبراير.

و(جينياس) هو الفيلم الروائي الطويل الأول للمخرج البريطاني مايكل جراندج الذي اشتهر بعمله في المسرح.

ويشارك في المنافسة على جائزة المهرجان فيلم (ميدنايت سبيشال) للمخرج جيف نيكولاس وبطولة مايكل شانون وجويل إجرتون وكريستين دانست وآدم درايفر. والفيلم من نوع الخيال العلمي ويتناول قصة أب وابنه في رحلة هرب بعد أن يكتشفان أن الابن لديه قدرات خاصة.

مواقيت الصلاة

الفجر	5.10
الشروق	5.34
الظهر	11.43
العصر	14.33
المغرب	16.51
العشاء	18.14

ايفا لونغوريا تعلن من صحراء دبي خطبتها

دبي - «أ ف ب»: أعلنت النجمة الأميركية ايفا لونغوريا على وسائل التواصل الاجتماعي خطبتها على صديقها خوسيه انطونيو باستون من صحراء دبي عبر نشر صورة لهما.

وارفقت الصورة بوسم يوضح انها في دبي، مع عبارة «مخطوبة»، وابرزت في الصورة خاتم الخطبة في يدها.

والتقطت الصورة أول أمس، وبدت في خلفيتها الصحراء.

وخوسيه انطونيو باستون رجل اعمال في مجموعة «تيليفيزا غروب»، اكبر تكتل لوسائل اعلام ناطقة باللغة الاسبانية في العالم.

وتجمع الخطيبين علاقة منذ العام 2013.

وليست هذه المرة الاولى التي ترتبط فيها لونغوريا التي تبلغ الاربعين وبطلة مسلسل «نساء يائسات» (ديسبيرات هاوس وايفز)، فقد سبق لها الزواج مرتين.

وتزوجت في المرة الاولى من الممثل تيلر كريستوفر، وبعدها من لاعب كرة السلة العالمي طوني باركر الذي انفصلت عنه عام 2011.

هوليوود تستعد للعرض الأول لفيلم «حرب النجوم» الجديد

«د ب أ»: تستعد هوليوود لما يمكن أن يوصف باضخم «عرض أول» لفيلم في التاريخ مساء أمس عندما يعرض الجزء الجديد الذي طال انتظاره من فيلم «ستار وورز» (حرب النجوم) في ثلاثة من دور السينما في لوس انجليس.

ولم يكشف سوى عن تفاصيل قليلة عن الجزء السابع من السلسلة والأول في عشر سنوات والذي يحمل اسم «ستار وورز: ذا فورس أواكينز».

ويترقب عشاق سلسلة أفلام «حرب النجوم» بفارغ الصبر عرض الجزء الجديد الذي تولى إخراجه جي جي ابرامز.

وتردد إن الفيلم كلف شركة ديزني، التي اشترت حقوق امتياز الفيلم من جورج لوكاس قبل ثلاث سنوات، 200 مليون دولار. وكانت ديزني قد بدأت الإعلان عن الفيلم قبل عدة أشهر.

ويعد فيلم «ستار وورز: ذا فورس أواكينز» الأول من بين ثلاثة أفلام جديدة تعتزم ديزني طرحها في دور العرض قبل نهاية عام 2017.

وتدور أحداث الفيلم بعد نحو ثلاثين عاما من نهاية فيلم «ريترن أوف ذا جيداي» الذي انتج في عام 1983.

ويشارك في الفيلم بعض الممثلين والممثلات الجدد، ومن أبرزهم ديزي ريدلي وآدم درايفر. لكن سيشارك ما لايقل عن اثنين من الممثلين الذي شاركوا في أول أجزاء السلسلة، والذي عرض في عام 1977، وهما كاري فيشر وهاريسون فورد.

خدمة «أبل ميوزيك» تفوز بعقد حصري مع تيلور سويفت

نيويورك - «رويترز»: قالت شركة أبل أول أمس إنها أبرمت اتفاقا مع نجمة البوب تيلور سويفت للحصول حصريا على حقوق بث فيديو مصور لأحدث جولاتها الفنية العالمية عبر خدمتها الموسيقية على الإنترنت (أبل ميوزيك).

ونشرت سويفت التي احتفلت أول أمس بعيد ميلادها السادس والعشرين- في تغريدة على تويتر إعلانا ترويجيا لتسجيل حفل (1989 وورلد تور لايف) قائلة «أشكركم على كل هذه الأمنيات بمناسبة عيد ميلادي. لدي مفاجأة صغيرة لكم. الفيديو سيذاع في 20 ديسمبر». وقال جون جاكسون المحلل في شركة أبحاث السوق (آي.دي.سي) في بوسطن «يبدو ان هذه صفقة رابحة جدا لأبل. إنه إنقلاب بالنسبة لأبل إذ نعلم جميعا ان أبل متأخرة في هذا المجال والمنافسة ضارية والسوق مليئة بالخدمات المماثلة». وأشار جاكسون إلى خدمتي البث الموسيقي على الإنترنت سبوتيفاي وسونجزا كمثال على هذه المنافسة الضارية.

وخدمة (أبل ميوزيك) التي اطلقت في يونيو محاولة من شركة أبل لإحكام منظومتها للموسيقى الرقمية من خلال متجرها (آي-تيونز) في عصر البث الرقمي. وقال الرئيس التنفيذي للشركة تيم كوك في أكتوبر إن هناك أكثر من 6.5 مليون مشترك في خدمة البث الموسيقي الرقمي وإن هناك 8.5 مليون آخرين يشاركون في تجربة استخدام مجانية.

الوفيات

■ نوريه سلمان أحمد الأستاذ - أرملة - حامد فردان أحمد الأستاذ - 72 عاما - شيعت - رجال: الدعية - ديوان الأستاذ - ق 4 - شارع راشد بن أحمد الرومي - مقابل مسجد البحارنة - نساء: حسينية أم يعقوب - الدعية - ق 4 - ش 47 - م 26 - ت: 66232980 - 55519933.

■ نوره فالح غنام شلاش - 75 عاما - شيعت - الفردوس - ق 1 - ش 1 - ج 7 - م 6 - ت: 50906059.

■ ناصر جمعان الدعسان الصانع - 80 عاما - شيع - رجال: مشرف - ق 6 - ش 7 - م 37 - نساء: الخالدية - ق 2 - شارع سالم بن علي بوقماز - مبنى دار الخالدية - مقابل محطة البنزين - ت: 97755322 - 99869677.

■ سالم فايز سالم الكريباني - عامان - شيع - جابر العلي - ق 8 - ش 15 - م 15 - ت: 99878698 - 99512542.

■ سليمان خالد السعيد الرشيد - 82 عاما - شيع - الفحيحيل - ق 10 - ش 4 - م 26 - 60608000 - 96966691.

■ مساعد تركي علي الغنيم - 72 عاما - شيع - رجال: صباح الناصر - ق 4 - ش 31 - م 44 - نساء: صباح الناصر - ق 1 - ش 29 - م 42 - ت: 99343337 - 97343428.

■ فاطمة عيد فلاح العميان العازمي - 63 عاما - شيعت - رجال: صباح السالم - ق 13 - ش 2 - ج 10 - م 26 - نساء: صباح السالم - ق 8 - ش 1 - ج 13 - م 5 - ت: 99874542 - 99750272.

إنا لله وإنا إليه راجعون

AL-SABAH
الصباح
www.alsabahpress.com

إدارة التحرير:
تلفون: 24554750، 24554850، 24554950
فاكس: 24562200، 24564400
E-mail: editorial@alsabahpress.com

إدارة الإعلان:
تلفون: 24867300، 110، 24554950
فاكس: 24867040، 24564400
E-mail: advertising_alsabah@yahoo.com

إدارة التوزيع والإشتراكات:
تلفون: 24867300، 110، 24554950
فاكس: 24867040، 24564400
E-mail: distribution@alsabahpress.com

الكويت ص.ب: 588
الصفاة - الرمز البريدي 13006
P.O.Box: 588 Safat, 13006 Kuwait