AL-SABAH
الصباح
www.alsabahpress.com
يومية سياسية شاملة — تصدر عن شركة الصباح للصحافة والنشر والتوزيع
20 صفحة — 100 فلس

شطحة

الوزير ياسر أبل : إلغاء الرقابة المسبقة على المشاريع الإسكانية هدفه تسريع إنجازها .
.. المجلس وافق ، والكرة في ملعبك يا معالي الوزير !

بطحة

نواب : الموس الذي تكلم عنه وزير المالية ، يجب ان يمرر أولا على رؤوس الحكومة .
.. والحكومة ما عندها مانع ، بشرط يكون المرور «ترانزيت»!

رضيع يعود للحياة في الصين بعد 15 ساعة من إعلان وفاته

بكين - «أ ش أ» : المعجزات تحدث أحيانا " تحت هذه الجملة تناقلت وسائل التواصل الاجتماعي الصينية قصة رضيع عاد للحياة بعد 15 ساعة من إعلان وفاته ووضعه بثلاجة المشرحة في درجة حرارة 12 تحت الصفر في تشجيانغ شرق الصين.

أذاعت قناة إخبارية محلية أنه بعد نقل جثمان الرضيع لدار الجنائز وقبل دقائق من بدء مراسم حرقه - تبعا للتقاليد الصينية - عاد الطفل البالغ من العمر شهرا واحدا فقط إلى الحياة ،حيث بدأ يبكي ويصرخ ،فتم نقله على الفور إلى أقرب مستشفى ووضعه بوحدة الرعاية المركزة للأطفال المبتسرين الحديثي الولادة.

ووصف طبيب بالمستشفى التي ولد بها الطفل عودته للحياة بهذا الشكل بالمعجزة ،وقال إنه لم ير حالة مماثلة طوال فترة خدمته كطبيب ،فالرضيع ولد مبتسرا الشهر الماضي وتم وضعه بالحضانة 23 يوما - لأنه ولد قبل موعد ولادته المحدد بشهرين - ،ولكن في أوائل الشهر الحالي تدهورت صحته - بعد أن أخذه والداه إلى المنزل لقضاء احتفالات العام الجديد معهم - فأعادوه للمستشفى لتلقي العناية اللازمة ،وفي يوم 4 فبراير أعلنت وفاته وأصدر له الطبيب المسئول شهادة الوفاة.

ويقال أنه قبل أن يوضع الطفل بالمشرحة قام والده بلفه بطبقتين من الملابس الصوفية ووضعه بداخل حقيبة مخصصة لحمل الأطفال ولهذا يعتقد الجميع أن هذا ما حمى الطفل من البرودة الشديدة بداخل ثلاجة المشرحة ،وبالرغم من نجاة الطفل إلا أن الأطباء مازالوا قلقين حول إمكانية بقائه حيا.

تغير المناخ يجعل الرحلات الجوية المتجهة غرباً أطول

أوسلو - «رويترز» : أفادت دراسة نشرت نتائجها أمس أن الرحلات الجوية المتجهة من أوروبا إلى أميركا الشمالية ستستغرق وقتا أطول قليلا، وسترتفع تكاليف الوقود التي تتحملها شركات الطيران، وذلك إذا أدى تغير المناخ إلى تزايد شدة الرياح على الارتفاعات الشاهقة، وهو الأمر المتوقع على نطاق كبير.

وقالت الدراسة إن الرياح العكسية التي تواجه الطائرات النفاثة ستؤدي إلى زيادة زمن الرحلات الجوية المتجهة غرباً بواقع خمس دقائق، وهو زمن يزيد قليلا عن الوقت الذي يتوفر في الاتجاه العكسي إلى أوروبا مع رياح مواتية.

وفي هذا السياق، قال بول وليامز، من جامعة ريدنج، لوكالة «رويترز» عن الدراسة التي وردت نتائجها في «دورية البحوث البيئية»: «لدينا أسباب وجيهة تدفعنا للاعتقاد بزيادة الرياح المعاكسة».

وأضافت الدراسة أنه إذا زاد زمن الرحلات الجوية، فإنه سيضيف 2000 ساعة للزمن السنوي للرحلات، علاوة على زيادة قدرها 33 مليون لتر من الوقود، على افتراض أن عدد الرحلات الجوية عبر الأطلسي يصل إلى نحو 600 يوميا.

وتوصلت الدراسة إلى أن انبعاثات غاز ثاني أكسيد الكربون في الغلاف الجوي ستتضاعف خلال العقود المقبلة.

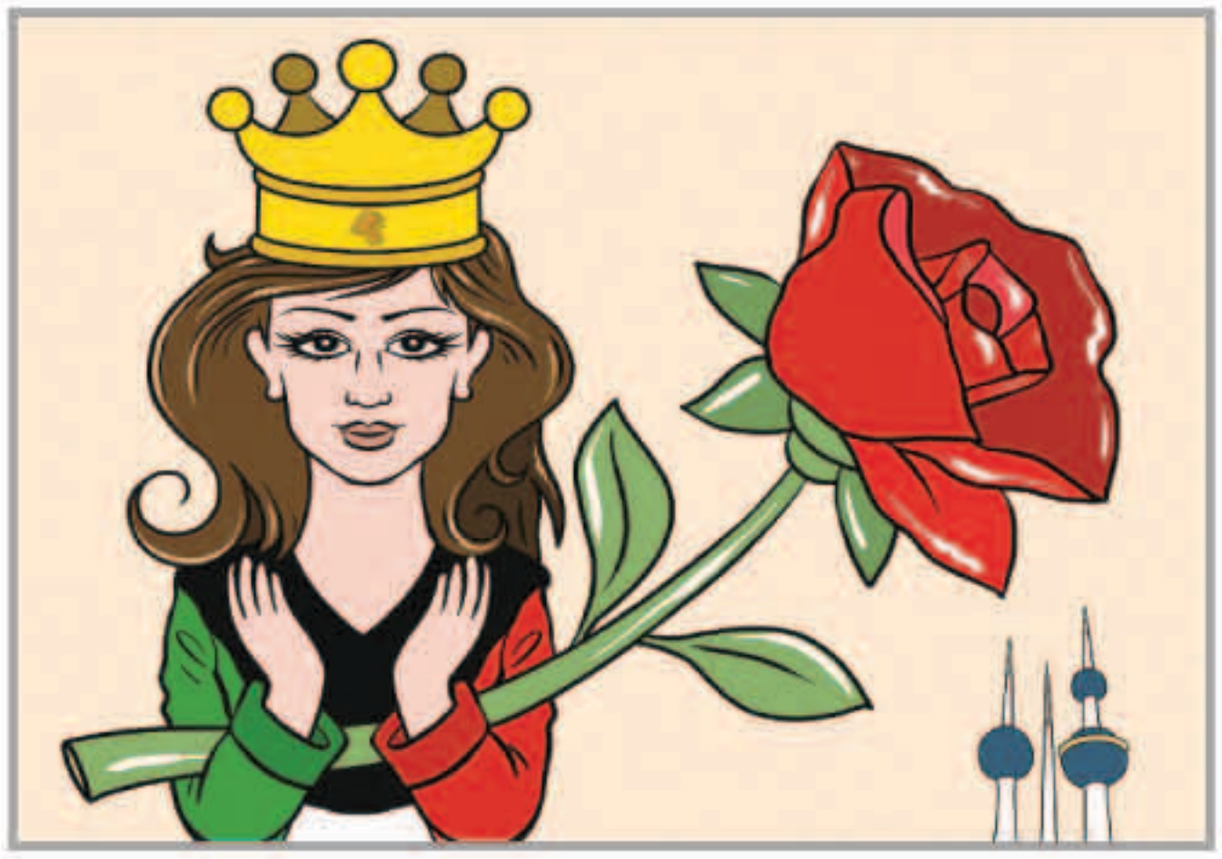

بين السطور

لك علم مرفوع !

يـــاوطـــن لا يـــشـــغـــلـــك هـــذا الـــزحـــام
قـــدرك الـــعـــالـــي عـــلـــى الـــغـــيـــم انـــكـــتـــب
حـــب هـــذا الـــشـــعـــب مـــافـــيـــه انـــقـــســـام
مـــن حـــضـــر مـــن بـــدو مـــن عُـــجـــم وعـــرب
لـــك عـــلـــم مـــرفـــوع دايـــم لـــلـــســـلام
يـــا عـــســـى الـــلـــه لا يـــخـــيـــب لـــك تـــعـــب

المكلماني — meklemany@yahoo.com

طريق الحق

لا طبنا ولا غدا الشر !

ما أعلن عنه نائب رئيس الوزراء وزير المالية أنس الصالح ، في مداخلة له خلال مناقشة المجلس الأوضاع الاقتصادية في جلسته التكميلية أمس ، من أن الحكومة كلفت شركة عالمية متخصصة دراسة الوضع الاقتصادي بشكل متكامل من جوانب التضخم وارتفاع الأسعار ، وتحليل كل الخدمات والسلع وغيرها من أمور ، يستحق التوقف ، فتجاربنا السابقة مع مؤسسات دولية مماثلة ليست مبشرة كثيرا ، ومنها على سبيل المثال «مؤسسة توني بلير» التي منحتها الحكومة مبلغا ماليا كبيرا ، مقابل دراسة أجرتها على أوضاعنا الاقتصادية ، لم تقدم فيها أي جديد ، أو تطرح أي أفكار جادة وعملية لتحقيق الإصلاح المنشود .

من هنا فإننا نخشى أن يكون التعاقد الذي اعلن عنه الصالح ، مع «شركة عالمية متخصصة» ، مجرد تكرار - وربما «استنساخ» - لتجربة «مؤسسة توني بلير» ، بما يعني إضاعة الوقت والجهد والمال ، من دون أدنى طائل .. مع فارق أساسي بالطبع ، وهو ان أوضاعنا المالية والاقتصادية وقت إجراء الدراسة الأولى ، كانت بلا شك أفضل وأحسن كثيرا من الآن ، أما في هذه الأيام فإن «السكين وصل إلى العظم» - حسب التعبير الحكومي الشهير - ولسنا في وارد إضاعة المزيد من الوقت والمال ، وإذا جاءت دراسة الشركة الجديدة مشابهة لسابقتها ، «فلا طبنا ولا غدا الشر» !

عبدالرحمن العواد
abdulrahmman@yahoo.com

كين واتانبي يكتشف إصابته بسرطان المعدة

الممثل الياباني كين واتانبي

طوكيو «رويترز» : يصارع الممثل الياباني كين واتانبي الذي رشح لجائزة الأوسكار عن دوره في فيلم (ذا لاست سامورای) وتال إشادة كبيرة لإعادة تقديم مسرحية (ذا كينج آند آي) سرطان المعدة واضطر إلى تأجيل خططه للعودة مرة أخرى إلى مسارح برودواي.

ونجا واتانبي قبل أكثر من عشرين عاما من إصابتين باللوكيميا، وقال على تويتر إن حالته شخصت «باعجوبة في وقت مبكر» بالسرطان الشهر الماضي وخضع لجراحة.

وأضاف «حقيقة صدمت زوجتي وابنتي دفعاني لاجراء فحص طبي واكتشفت السرطان. كان في مرحلة مبكرة للغاية واجريت الجراحة على الفور.» وتابع قائلا «سأخذ الراحة في فبراير لذلك سيتأجل ظهوري في نيويورك لوقت ما.»

وأصبح واتانبي (56 عاما) أول ياباني يرشح لجائزة توني في 2015 عن دوره بمسرحية (ذا كينج آند آي) التي قدمها في برودواي. وكان مقررا أن يجسد الدور ذاته بدءا من أول مارس آذار لكن بيانا على صفحته بموقع فيسبوك قال إن الأمر سيؤجل.

وكان واتانبي الذي ولد لابوين معلمين بمدينة نيجاتا بشمال غرب اليابان يأمل أن يلتحق بمعهد للموسيقى بعد دراسته الثانوية لكنه تخلى عن هذه الخطة بسبب صعوبات مالية وذهب إلى طوكيو واشتغل مباشرة بالتمثيل.

زا زا جابور ترقد بالمستشفى وزوجها يأمل أن تحتفل بعيد ميلادها المئة

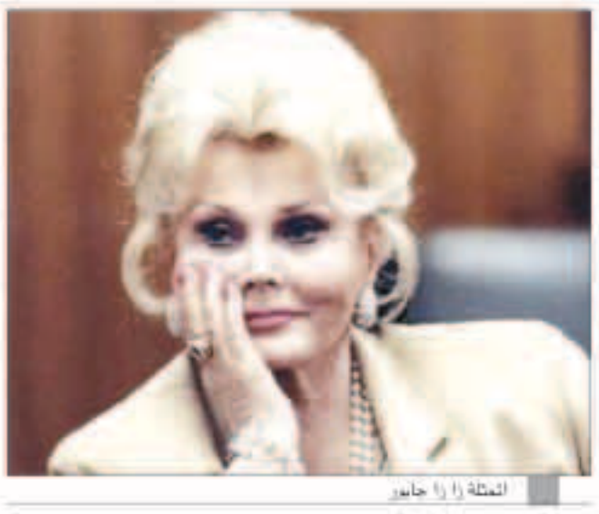
الممثلة زا زا جابور

لوس أنجليس - «رويترز» : قال زوج الممثلة السينمائية زا زا جابور إنها ترقد داخل مستشفى في لوس أنجليس بانتظار الخضوع لعملية جراحية معربا عن أمله في أن تحتفل نجمة هوليوود في العصر الذهبي بعيد ميلادها المئة خلال عام.

وقال فردريك برينز فون أنالت الزوج التاسع لجابور- لرويترز إن زوجته نقلت إلى مركز يو-سي-ال-إيه الطبي يوم الاثنين بعد أن عانت من صعوبة في التنفس.

وبلغت جابور المولودة في المجر بطلة فيلمي (مولان روج) و(ليلي) في الخمسينات عامها التاسع والتسعين في السادس من فبراير. والتزمت بيتها لسنوات عقب بتر ساقها في 2011 وتعرضها لمشاكل صحية أخرى.

وقال فون أنالت «بانتظار أن ينزع الجراحون أنبوب التغذية ووضع آخر. ليس لدينا موعد محدد بعد للجراحة.»

وقال فان أنالت إن صحة جابور ليس سيئة بالنظر إلى سنها. وقال «تتحدث قليلا لكن ليس في كثير من الأحيان. هي متمسكة بالحياة. أتمنى أن تتمسك بالحياة لبضع سنوات أخرى وأن تحتفل بعيد ميلادها المئة العام القادم. أعتقد أن كل شيء سيكون على ما يرام.»

مواقيت الصلاة

الفجر	5.11
الشروق	6.31
الظهر	12.02
العصر	15.11
المغرب	17:34
العشاء	18.52

الهند.. اعتقال عنزة أكلت من «عشب مسؤول»

الهند - «أ ف ب» : قبضت الشرطة في وسط الهند على عنزة وصاحبها بتهمة إلحاق ضرر متكرر بحديقة أحد كبار المسؤولين الإداريين، على ما أعلن مصدر رسمي أول أمس.

فقد سجلت شرطة ولاية تشاتيسغار الهندية الاثنين شكوى ضد الرجل وعنزته بتهمة الإضرار بالعشب الموجود في حديقة المسؤول الإداري الكبير.

وتم إطلاق سراح الرجل والعنزة في وقت لاحق مقابل كفالة لكنهما يواجهان اتهامات بالتسبب بالأذى والضرر بملكية خاصة، على ما أعلن رام سيواك بايكرا من مدينة جاناكبور.

وقال باكيرا لوكالة فرانس برس «أوقفت الشرطة العنزة وصاحبها لكنهما باتا طليقين»، لافتا إلى أن الحيوان المذكور ارتكب «انتهاكات متكررة» في مدينة جاناكبور الواقعة على بعد حوالي 340 كيلومترا من شمال رايبور عاصمة الولاية.

وعرضت وسائل الإعلام المحلية تسجيلاً مصوراً للحيوان المتهم وهو عنزة سوداء.

«ستار وورز» يساهم في ارتفاع بنسبة 32 % في أرباح مجموعة «ديزني»

سان فرانسيسكو - «أ ف ب» : ساهم النجاح العالمي للجزء الأخير من سلسلة أفلام «ستار وورز» في رفع الأرباح الصافية الربعية لمجموعة «ديزني» العملاقة في مجال الترفيه والإعلام، إلى مستوى قياسي، إلا أن أرباح محطات التلفزيون بالكابل تراجعت.

وقال رئيس مجلس ادارة المجموعة بوب ايغر «بدعم من النجاح الهائل لفيلم «ستار وورز» سجلنا أعلى أرباح ربعية في تاريخ مجموعتنا». وجاء في النتائج أن الربح الصافي للمجموعة ارتفع بنسبة 32 % ليصل إلى 2,9 مليار دولار في الربع الاول من السنة المالية التي انطلقت في تشرين الاول/ اكتوبر. وارتفع رقم الاعمال بنسبة 14 % إلى 15,2 مليار دولار متجاوزا هو ايضا كل التوقعات. وزاد رقم اعمال استديوهات السينما بنسبة 46 % مسجلا 2,7 مليار دولار، فيما ارتفع ربحها التشغيلي بنسبة 86 % ليصل إلى أكثر من مليار دولار بقليل.

إلا أن وضع المحطات بالكابل التابعة للمجموعة هي التي تثير قلق المستثمرين خصوصا، في وقت تواجه فيه «ديزني» كما كل الأطراف الرئيسية في مجال التلفزيون الازدهار الكبير لمشاهدة الاشرطة عبر الانترنت. وزاد رقم اعمال المجموعة خلال الربع الاول من السنة في مجال التلفزيون بنسبة 8 % ليصل إلى 6,3 مليارات دولار إلا أن الربح التشغيلي تراجع بنسبة 6 % إلى 1,4 مليار دولار.

ارتكب فعلاً «مشيناً» فطرد من الطائرة

«سكاي نيوز عربية» : أثار مسافر، عاري الصدر، شجارا واسعا على متن طائرة تابعة لخطوط البحر المتوسط «إير ميدتراني» بعدما ارتكب «فعلا مشينا» وأساء السلوك.

ووقع الحادث على متن طائرة تقوم برحلة بين الجزائر وباريس مساء الاثنين، الأمر الذي أجبر قائد الطائرة على تحويل مسار الرحلة رقم «إم إل 2673» والهبوط في مدينة ليون، حيث اعتقل الراكب. وكان الراكب بدأ بافتعال المشكلات بعدما أصر على تناول الكحول والتدخين على متن الطائرة، ثم أصبح شرسا إلى حد أنه «تبول» على مسافر آخر، فأثار شجار واسعا، بحسب ما ذكرت وسائل إعلام فرنسية. واضطر طاقم الطائرة إلى طرح المسافر أرضا بعدما سيطروا عليه، خصوصا بعد واقعة «التبول». وهبطت الطائرة في مطار ليون بعد نحو 90 دقيقة من إقلاعها من الجزائر، حيث احتجزت الشرطة الراكب الغاضب وراكبا آخر تورط في الشجار.

وبعد 3 ساعات أكملت الطائرة رحلتها إلى مطار شارل ديغول في باريس.

الوفيات

■ فوزية حسن ناصر الباذر، ارملة: حبيب علي الباذر، 66 عاما، (شيعت)، رجال: الدسمة، دار الباذر، مقابل جمعية المعلمين، تلفون: 99667667، نساء: المنصورية، ق2، ش25، م7، تلفون: 90000380

■ ظرمان مفرح الكريباني العازمي، 85 عاما، (شيع)، رجال: جابر العلي، ق1، ش11، م27، تلفون: 99808093، نساء: جابر العلي، ق1، ش11، م28

■ فاطمة محمد حسين، ارملة: علي رضا توكلي، 78 عاما، (شيعت)، رجال: بيان، مسجد الامام الحسن، تلفون: 66266880، نساء: حسينية الأئمة، بيان، تلفون: 97993944

■ دهيسة غنيم مبارك الباتي البركة، ارملة: إبراهيم سالم المرشود، 86 عاما، (شيعت)، رجال: أبوحليفة، ق2، الطريق الساحلي، م5، تلفون: 97555923 - 66466997، نساء: القادسية، ق4، ش 42، م5، تلفون: 22561342 - 97888577

■ عيسى علي دشتي، 70 عاما، (شيع)، رجال: حسينية البلوش، الجابرية، ق11، ش 108، تلفون: 99995910، نساء: الجابرية، ق7، ش1، م14

■ عليه عبدالعزيز سلمان السامرائي، ارملة: أحمد عثمان العمير، 80 عاما، (شيعت)، رجال: الصلاح، ق7، ش 717، م2ب، تلفون: 99033055، نساء: الزهراء، ق6، ش612، م21، تلفون: 55124030

■ فاضل عبدالحميد حبيب القلاف، 46 عاما، (شيع)، رجال: مسجد بو علبان، الدعية، تلفون: 97655552، نساء: حسينية أم صادق، الرميثية، ق4، ش44، م5

■ حسنة عبدالسيد حمود القلاف، ارملة: علي مشروك مكي المشروك، 68 عاما، (شيعت)، رجال: مسجد البحارنة، الدعية، تلفون: 99027812، نساء: الرميثية، ق9، ش أسامة بن زيد، ج90 م3

إنا لله وإنا إليه راجعون

AL-SABAH
الصباح
www.alsabahpress.com

إدارة التحرير:
تلفون: 24554750، 24554850، 24554950
فاكس: 24562200، 24564400
E-mail: editorial@alsabahpress.com

إدارة الإعلان:
تلفون: 24867300، 110، 24554950
فاكس: 24867040، 24564400
E-mail: advertising_alsabah@yahoo.com

إدارة التوزيع والاشتراكات:
تلفون: 24867300، 110، 24554950
فاكس: 24867040، 24564400
E-mail: distribution@alsabahpress.com

الكويت ص.ب: 588
الصفاة - الرمز البريدي 13006
P.O.Box: 588 Safat, 13006 Kuwait