AL-SABAH
الصباح
www.alsabahpress.com
يومية سياسية شاملة — تصدر عن شركة الصباح للصحافة والنشر والتوزيع
20 صفحة — 100 فلس

**شطحة**

400 ألف مريض بالسكري في البلاد .

.. رقم يبيله استنفار من وزارة الصحة ، قبل فوات الأوان !

**بطحة**

الجبير : على بشار الأسد الرحيل ، مع بدء العملية الانتقالية .

.. وياليت قبلها والله !

## علماء يكتشفون أول أخطبوط «يشبه الشبح»

نيويورك - «رويترز»: قال عالم حيوان أمريكي إن مركبة للبحث تحت الماء عثرت في قاع المحيط الهادي بالقرب من هاواي على أخطبوط «يشبه الشبح» يبدو أنه ينتمي إلى أنواع لم تكن معروفة وهو اكتشاف يعكس القدر اليسير الذي يعرفه العلماء عن عالم البحار.

وقالت الإدارة الوطنية للمحيطات والغلاف الجوي إن كاميرات المركبة رصدت المخلوق أبيض اللون الذي أطلق عليه مستخدمو تويتر «كاسبر..الشبح الودود» بينما كانت المركبة تستكشف المحيط الهادي على عمق 4290 مترا.

ووصفت الإدارة المخلوق بأنه من نوعية الأخطبوط الذي يعيش في الشعاب المرجانية والمياه الضحلة وأن هذه هي المرة الأولى التي يتم العثور على هذا النوع في المياه العميقة للمحيط.

وقال ميكيل فيكيوتي عالم أبحاث الحيوان في الخدمة الوطنية لمصايد الأسماك البحرية في الإدارة الوطنية للمحيطات والغلاف الجوي «هذا الحيوان غير عادي على نحو خاص لأنه لا يحمل الخلايا الصبغية التي تتميز بها معظم طائفة الرأسقدميات ولا يبدو أنه يتميز بالكثير من العضلات.»

وأضاف فيكيوتي في رسالة إلكترونية «لا نعرف إلا القليل عن المياه العميقة وبالتالي فإن العثور على أشياء جديدة أو غير متوقعة يحدث في كثير من الأحيان.» وتابع أن الصور أثارت حماسته «الشيء غير العادي هو فرصة استكشاف هذه الأعماق.»

وبثت الإدارة الوطنية للمحيطات والغلاف الجوي تسجيل فيديو على موقعها الإلكتروني يظهر الأخطبوط الشاحب مستدير الشكل بعينين خاليتين من أي تعبير يرقد بأذرعه الواهنة في قاع المحيط، ودفعت صورته بعض مستخدمي تويتر تشبيهه بالشخصية الكارتونية «كاسبر.. الشبح الودود».

## الشرطة الباكستانية تنقذ طفلة عمرها 9 أعوام من الزواج

لاهور - باكستان - «رويترز»: أنقذت الشرطة الباكستانية طفلة في التاسعة من عمرها من الزواج من صبي في الرابعة عشرة من عمره لتسوية نزاع أسري، الجمعة الماضية، واعتقلت أربعة من شيوخ القرية الذين أمروا بالزواج.

وهذا التدخل الذي وقع في إقليم البنجاب، أكبر أقاليم باكستان، هو أمر نادر في بلد عادة ما يكون استخدام الزواج فيه -لتعزيز التحالفات وحسم النزاعات ودفع الديون- أمرا مقبولا.

واعتقلت الشرطة كل أعضاء مجلس القرية الذين قرروا تزويج الفتاة لتسوية نزاع بين أسرتين في منطقة رحيم يار خان في إقليم البنجاب. وقال نائب مفتش الشرطة، مأمون نور رشيد لرويترز «توفيت زوجة شقيق الفتاة نتيجة مشاكل صحية قبل أسابيع قليلة، واشتبه أقارب (زوجته) في حدوث أمر غير قانوني، واتهموا أسرة (الفتاة) بالقتل».

وتابع قوله «يوم الثالث من مارس قرر مجلس القرية أن يقدموا الفتاة للزواج لتسوية مسألة الجريمة المشتبه بها».

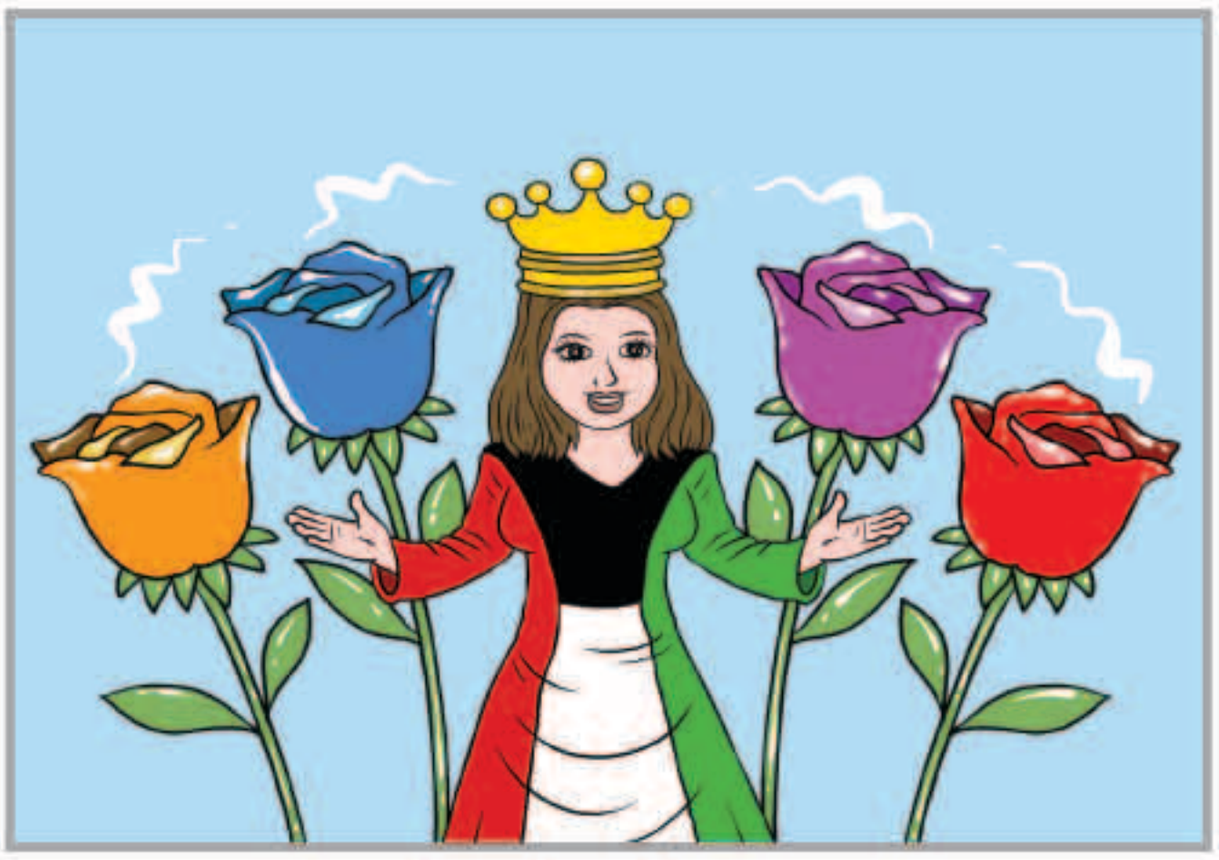

## بين السطور

**ديـرة الخيـر**

يـا دارنـا يـا ديـرة العـز والخيـر
يـا اجمـل بـلاد اللـه واعـز ديـرة
انتـي ذرانـا لـو تهـب الاعاصيـر
وانـتـي سـنـدنـا بـالـليـالـي العسيـرة
حـاشـاك وحـاشـا انـه يـجـي مِـنـك تقصير
وانـتـي الـفـخـر لاهـل الـعـقـول الـبـصيـرة

المكلماني — meklemany@yahoo.com

**طريق الحق**

## مرحلة التحديات

من حق مجلس الأمة أن تكون له رؤى وتصورات تتباين أحيانا مع تلك التي لدى الحكومة ، لكن المهم في هذا الشأن هو أن تكون «بوصلة» الجميع متجهة نحو وجهة واحدة هي المصلحة الوطنية للكويت .

ولعل ذلك هو فحوى الرسالة التي أراد سمو أمير البلاد الشيخ صباح الأحمد ، أن يوصلها لأعضاء السلطتين التشريعية والتنفيذية ، حين أكد سموه خلال استقباله أمس رئيس مجلس الأمة ورؤساء وأعضاء لجان الشؤون المالية والاقتصادية والأولويات والميزانيات والحساب الختامي ، على «أهمية بذل المزيد من الجهود ، والتعاون البناء بين في المرحلة المقبلة ، لما تحمله من استحقاقات ومتطلبات ، للخروج بنتائج تصب في مصلحة الوطن والمواطن ، وذلك في إطار القانون ومواكبة مسيرة التنمية للوطن العزيز» .

المرحلة المقبلة إذن تتضمن استحقاقات ومتطلبات وتحديات ، تستوجب أداء رفيعا ومتميزا من السلطتين ، كما تحتم عليهما أن يكون بينهما أقصى قدر من التعاون ، حتى مع وجود الخلاف أحيانا ، لأنه لا يضر كثيرا مادام هناك توافق على أن مصلحة الكويت مقدمة على ما عداها ، ففي النهاية سيصل الجميع إلى الغاية المرتجاة .

نعم هي مرحلة لا تحتمل التهاون ، وتنادي كل مخلص للكويت لكي يقدم لها ما يستطيع ، من أجل مواجهة التحديات المفروضة علينا ، وتجاوزها بنجاح .

عبدالرحمن العواد
abdulrahmman@yahoo.com

## «كويت العطاء» يزين سماء البلاد بألوان الألعاب النارية

الألعاب النارية تزين سماء الكويت

«كونا» : تزينت سماء البلاد وتألقت «أبراج الكويت» بحلة جديدة جعلتها تبدو كلوحة جميلة رسمتها الأضواء وألوان الألعاب النارية وذلك ضمن مهرجان «كويت العطاء» الذي أقيم مساء أول أمس احتفالا بالذكرى الـ55 للاستقلال والذكرى الـ25 للتحرير والذكرى الـ10 لتولي سمو أمير البلاد الشيخ صباح الأحمد الجابر الصباح مقاليد الحكم. وترصعت الأبراج بأحدث التقنيات التكنولوجية التي أضفت عليها سحرا خاصا للعكس على جنباتها تاريخ الكويت منذ نشأتها وماضي الأجداد مرورا بفترة الغزو ثم حادثة تفجير مسجد الإمام الصادق انتهاء بمسيرة سمو أمير البلاد «أمير الإنسانية» ودبلوماسية سموه المحنكة التي أرست سفينة الكويت على بر الأمان. وليس بمستغرب أن ينفرد أبرز معلم في البلاد بإحتفالية تميزت بالبهاء والرونق وسط احتشاد الآلاف من أهل الكويت من مواطنين ومقيمين الذين غمرتهم الفرحة والبهجة بمشاهدة مهرجان الألعاب النارية التي زينت سماء الكويت بألوان وأشكال جذابة حازت اعجاب واستحسان الجميع وتفاعلوا معها.

واكتملت بهجة المهرجان بالتنظيم الرائع الذي شمل كل مواقع الفعاليات التي امتدت في المنطقة الواقعة بين ساحة الأبراج وحتى الجزيرة الخضراء على شارع الخليج العربي بتعاون رائع ومثمر بين الديوان الأميري وجميع الجهات المعنية في البلاد.

## «تشارلز» يحث البريطانيين على قضاء عطلاتهم بالمناطق المتضررة من الفيضانات

الأمير تشارلز

لندن - «أ ش أ» : دعا ولي عهد المملكة المتحدة الأمير تشارلز البريطانيين لقضاء عطلاتهم في بريطانيا هذا العام وزيارة الأجزاء الأكثر تضررا من فيضانات هذا الشتاء.

وحث أمير ويلز، المدافع عن البيئة، المواطنين على الالتفاف ودعم المجتمعات التي واجهت الفيضانات هذا الشتاء، ودعم عمليات تعافيها.

وقال في مقالة له بصحيفة "الديلي تليجراف"، ليس هناك شك لدي في أن أفضل طريقة لمساعدة المناطق التي غمرتها الفيضانات على التعافي هو الاستمرار في زيارتها والبقاء في هذه الأماكن الجميلة من أجل المحافظة على المشاريع والأعمال الحيوية العاملة في هذه المناطق".

وتأتي هذه الدعوة لتقديم المزيد من الدعم للمناطق المتضررة، بعد أن أكدت أرقام مكتب الأرصاد أن بريطانيا شهدت ثاني أكثر شتاء ممطرا في تاريخها مع عواصف شديدة ضربت أجزاء متفرقة من البلاد. وتسببت العواصف والفيضانات في تدمير الفنادق في أكثر المناطق جمالا وشعبية في بريطانيا، حيث يبذل المسئولون عن هذه الفنادق جهودا كبيرة للتعافي في الوقت المناسب قبل موسم العطلات الصيف القادم.

## مواقيت الصلاة

| | |
|---|---|
| الفجر | 4.49 |
| الشروق | 6.18 |
| الظهر | 11.59 |
| العصر | 15.21 |
| المغرب | 17:51 |
| العشاء | 19.08 |

## وفاة صينية داخل مصعد بعد قطع الكهرباء

«سكاي نيوز عربية» : ذكرت السلطات المحلية الصينية أنها اعتقلت عاملين في مجال صيانة المصاعد، بعد العثور على جثة سيدة داخل مصعد انقطع التيار الكهربائي عنه بشكل غير صحيح.

قالت الحكومة المحلية في منطقة غاوليغ بمدينة شيان شمال غرب البلاد إن العاملين قطعا الكهرباء عن مبنى سكني في 30 يناير الماضي، بعد أن تم استدعائهما لإصلاح خلل، لكنهما لم يتحققا من وجود أي شخص داخل المصعد.

ذكرت الحكومة أن الاثنان وجدا جثة سيدة في الأول من مارس الجاري عندما عادا للقيام بإصلاحات.

وأضافت أن السيدة كانت من سكان المبنى وتقيم بمفردها، وأن وفاتها جاءت بسبب الإهمال في قضية قتل غير متعمد.

## اغتيال مغني راب أمريكي في إستوديو تسجيل

واشنطن - «أ ف ب» : قتل مغني راب أميركي بالرصاص في استوديو تسجيل في الثلاثاء في ولاية جورجيا (جنوب شرق) على ما ذكرت الشرطة المحلية والطبيب الشرعي.

وأعلنت وفاة المغني بنكرول فريش واسمه الأصلي ترينتافيوس وايت، لدى وصوله الى المستشفى الذي نقل اليه في سيارة من قبل أشخاص لم يكشف عن هويتهم على ما أوضح كلينت هاربن من مكتب الطبيب الشرعي في منطقة فولتن لوكالة فرانس برس.

وفي بيان، قالت شرطة اتلانتا ان «الكثير من الأشخاص لاذوا بالفرار» عندما حضر عناصرها الى الاستوديو مساء الجمعة الماضية بعد ورود اتصال هاتفي.

وصادرت الشرطة أفلام فيديو في اطار تحقيقها على ما أفاد المصدر، ولم تحدد الشرطة عمر المغني لا ان وسائل اعلام عدة ذكرت في انه كان في الثامنة والعشرين.

ولفت وسائل اعلام محلية الى ان جيران استوديو «ستريت اكزيكس» سمعوا طلقات نارية عدة.

وعثر المحققون في داخل الاستوديو وخارجه على اكثر من 50 رصاصة فارغة، على ما ذكرت محطة التلفزيون المحلية «ديليو اس بي-ي ي».

وحقق بنكرول فريش في الفترة الاخيرة بعض النجاح بفضل اغنية «هوت بوي».

## ولاية إستراليا تطرح مناقصة عامة لبيع التماسيح للجمهور

كانبيرا - «أ ش أ» : طرحت حكومة ولاية الإقليم الشمالي في أستراليا مناقصة عامة لبيع التماسيح التي تقوم باصطيادها لمن يرغب في شرائها من المنظمات والأفراد.

وتسعى الحكومة في التخلص من التماسيح التي تقوم باصطيادها وإزالتها من الممرات المائية في منطقة "نوب اند" لأي شخص يرغب في اقتنائها.

واشترطت حكومة الإقليم، في عملية تقديم العطاءات للحصول على التماسيح التي يقوم باصطيادها المختصون في حدائق الإقليم الشمالي، أنه يجب على الشخص الذي ترسى عليه المناقصة أن يشتري 250 حيوانا تقريبا، كما اشترطت المعاملة الإنسانية للحيوانات وضمان صحة وسلامة العاملين معه، بالإضافة إلى معايير أخرى هي المبلغ المدفوع والتاريخ المهني ثم الأفكار المبتكرة في الاستفادة.

وذكرت هيئة الإذاعة الاسترالية "أبيه بي سي" أن باب المناقصة فتح "للمنظمات ذات الخبرة والمؤهلة بصورة مناسبة أو للأفراد" لشراء التماسيح في ميناء داروين، وسيغلق باب المناقصة في أول أبريل المقبل.

يذكر أن صناعة منتجات التماسيح، التي تقدر حاليا بمبلغ 25 مليون دولار، تلقت دعما من حكومة الإقليم الشمالي مطلع هذا العام بوضع الخطط الإدارية والتجارية الهادفة إلى مضاعفة هذه التجارة إلى 50 مليون دولار في غضون أربعة أعوام.

## الوفيات

■ فضه لويني مهنا الدوسري، 85، شيعت: الرجال : الفحيحيل ، ق 1 ، ش محمد عبدالعالي العتيبي ، م 25 ، ديوان سيف فالح الجميعة، النساء : الفحيحيل ، ق 10 ، ش 8 ، م 3، تلفون: 99430220 - 23913333

■ ندى عمر عبدالله العصفور، 38، شيعت: الرجال : مشرف ، ق 1 ، ش الأول ، م 7 ، ديوان العصفور، النساء : السرة ، ق 4 ، ش حمد الرومي ، م 563، تلفون: 66858883 - 96690960

■ شيخة خالد البخيت، أرملة ، حسين بلال الصقر، 80، شيعت: الرجال : ديوان الصقر ، الشامية ، ق 9 ، ش ابن بطوطة ، قسيمة 9 ، م 3، النساء : الخالدية ، ق 2 ، ش 28 ، م 4، 24834383 - 24811995

■ سعد نافع فالح رشدان العدواني، 49، شيع، الرجال : الفحيحيل ، ق 4 ، ش 101 ، م 182، النساء : الصباحية ، ق 4 ، ش 6 ، م 561، تلفون: 60411116 - 99719989

■ بدرية مبارك عبدالله المعتوق، زوجة ، سعد علي العمير، 39، شيعت: الرجال : اليرموك ، ق 3 ، ش 2 ، م 99 ، مقابل بنك الخليج، النساء : الجابرية ، ق 7 ، ش 103 ، م 42، تلفون: 99888951

■ عباس محمد عبدالله، 82، شيع، الرجال : مسجد الإمام الحسن ، بيان، النساء : بيان ، ق 11 ، ش الأول ، ج 1 ، م 51، تلفون: 99613723

■ فاطمة راشد ابراهيم السند، أرملة ، عبدالعزيز علي المسلم، 87، 9 صباح غد الاثنين، الرجال : قرطبة ، ق 2 ، ش الرابع ، ج 1 ، م 12 ، مقابل مسجد العثمان، النساء : الروضة ، ق 4 ، ش 44 ، م 11 ، على الدائري الثالث مقابل النزهة، 99800845 - 22552028

■ غانم نهار محيسن الحسيني، 58، بعد صلاة عصر غد الاثنين بمقبرة الجهراء، الجهراء القديمة ، ق 5 ، ش 1 ، ج 1 ، م 61، 99088896

إنا لله وإنا إليه راجعون

AL-SABAH الصباح www.alsabahpress.com

إدارة التحرير:
تلفون: 24554750، 24554850، 24554950
فاكس: 24562200، 24564400
E-mail: editorial@alsabahpress.com

إدارة الإعلان:
تلفون: 24867300، 110، 24554950
فاكس: 24867040، 24564400
E-mail: advertising_alsabah@yahoo.com

إدارة التوزيع والاشتراكات:
تلفون: 24867300، 110، 24554950
فاكس: 24867040، 24564400
E-mail: distribution@alsabahpress.com

الكويت ص.ب: 588
الصفاة - الرمز البريدي 13006
P.O.Box: 588 Safat, 13006 Kuwait