AL.SABAH
الصباح
www.alsabahpress.com
يومية سياسية شاملة — تصدر عن شركة الصباح للصحافة والنشر والتوزيع
20 صفحة — 100 فلس

«ناسا» تعتزم إصلاح تسرب في مسبار للمريخ استعداداً لإطلاقه في 2018

«رويترز»: قررت إدارة الطيران والفضاء الأمريكية (ناسا) إصلاح مسبار للمريخ تقرر إلغاء رحلته إلى الكوكب الأحمر في ديسمبر بسبب تسرب في جهاز أبحاث علمي رئيسي وذلك استعدادا للقيام بمحاولة لإطلاق المهمة في 2018.

وصمم المسبار الذي يعرف باسم إنسايت لمساعدة العلماء في القيام بدراسة متعمقة لتكوين وباطن كوكب المريخ وإعطائهم فرصة لمعرفة المزيد عن تكوين الكواكب الصخرية بما فيها الأرض وكيف تشكلت وتطورت.

وقالت ناسا إنها تراجع تكلفة الإصلاح لكن كبير علماء المشروع قال الأسبوع الماضي إن التكلفة ستزيد نحو 150 مليون دولار عن الميزانية المخصصة حاليا وهي 675 مليون دولار.

وكان من المقرر إطلاق المسبار العلمي إنسايت في مارس آذار الحالي لكن الرحلة ألغيت بعد أن اكتشف العلماء في ديسمبر كانون الأول تسربا مزعجا متكررا في جهاز الأبحاث الرئيسي.

وأثار قرار الإلغاء غموضا بشأن مستقبل جهود كانت متوقعة على نطاق واسع لدراسة باطن الكوكب وطرح تساؤلات عن مستقبل هذه الجهود البحثية نظرا لأن الأمر سيستغرق عامين آخرين قبل أن تصبح الأرض والمريخ في وضع مداري يسمح بإجراء عملية الإطلاق.

تكنولوجيا الطائرات بلا طيار تدخل عالم الرياضات الشتوية

«رويترز»: وصلت القدرة على التقاط تسجيل مصور للمتزلج في رحلته الشاقة من قمة جبل جليدي إلى مستويات متقدمة ويقول جيسون سول من شركة كيب بروداكشن التي تتخذ من وادي السيليكون مقرا لها إن مستقبل الحصول على ذاكرة رقمية مثالية يكمن في تكنولوجيا الروبوت الطائر.

ويقول سول الرئيس التنفيذي للشركة «حين شاهدت لأول مرة فيديو التقطته طائرة بلا طيار عرفت أن هنا يكمن مستقبل القدرة على تسجيل هذه التجارب المذهلة.»

لكن هذه التجربة المذهلة تنطوي على مشكلة كبرى ينبغي إيجاد حل لها وهي كيفية إتاحة المجال للطائرات بدون طيار لأن تحلق بالقرب من البشر بشكل آمن وهم ينطلقون بسرعة مذهلة من القمة حتى سفح الجبال الجليدية.

وقال سول «نحن نبني هذه المسارات الطائرة الآمنة المصورة بشكل سينمائي وهي أشبه بكابلات افتراضية على مسار التزلج تضمن أن تظل الطائرة بلا طيار على مسافة آمنة من الأرض وعلى مسافة آمنة من عوائق أخرى مثل الأشجار وخطوط الضغط وتضمن في الوقت نفسه حصولنا على لقطة ممتازة في كل مرة.»

وتقدم الشركة حاليا خدمة تسجيلات الفيديو الطائرة في ثلاث منتجعات للتزلج في أمريكا الشمالية ولديها المزيد في مرحلة التخطيط ويقول سول إن الشركة تملك سجلا ممتازا في الأمان وإنها الشركة الوحيدة الحاصلة على تصريح من إدارة الطيران الاتحادية الأمريكية للتحليق قرب البشر.

وفي الوقت الراهن يعمل طيار على إبقاء الطائرة بلا طيار في مسارها ويضمن أن تلتقط أفضل التسجيلات من أفضل الزوايا. لكن في مستقبل ليس ببعيد ومع تجويد تكنولوجيا تحديد المواقع قد تعمل هذه الطائرات ذاتيا بشكل كامل في المستقبل من خلال تتبعها لجهاز تكنولوجي يرتديه المتزلج.

ثور يفر من المسلخ ويزرع الرعب قرب بوينوس إيريس

بوينوس ايرس -«ا ف ب»: فر ثور يبلغ وزنه 600 كيلوغرام هذا الاسبوع من مسلخ في ضاحية بوينوس ايريس متسببا بجرح اربعة اشخاص قبل ان يسيطر عليه راعي ابقار ارجنتيني على ما ذكرت الشرطة.

وخلف الحيوان الذهول في شوارع منطقة كيلميس الشعبية بعد ظهر الثلاثاء واضطر السكان الى السيطرة عليه وربطه بحبال في الشارع.

وقال احد سكان المنطقة «الشرطة كانت تطارده وتطوقه الا ان احدا لم يجرأ على التحرك الى ان القى راعي ابقار من الحي القبض عليه بواسطة حبل».

وقال راعي الابقار «انا اعرف كيف اتصرف لاني ترعرعت في الريف في مزرعة لتربية المواشي». واعيد الثور الى المسلخ.

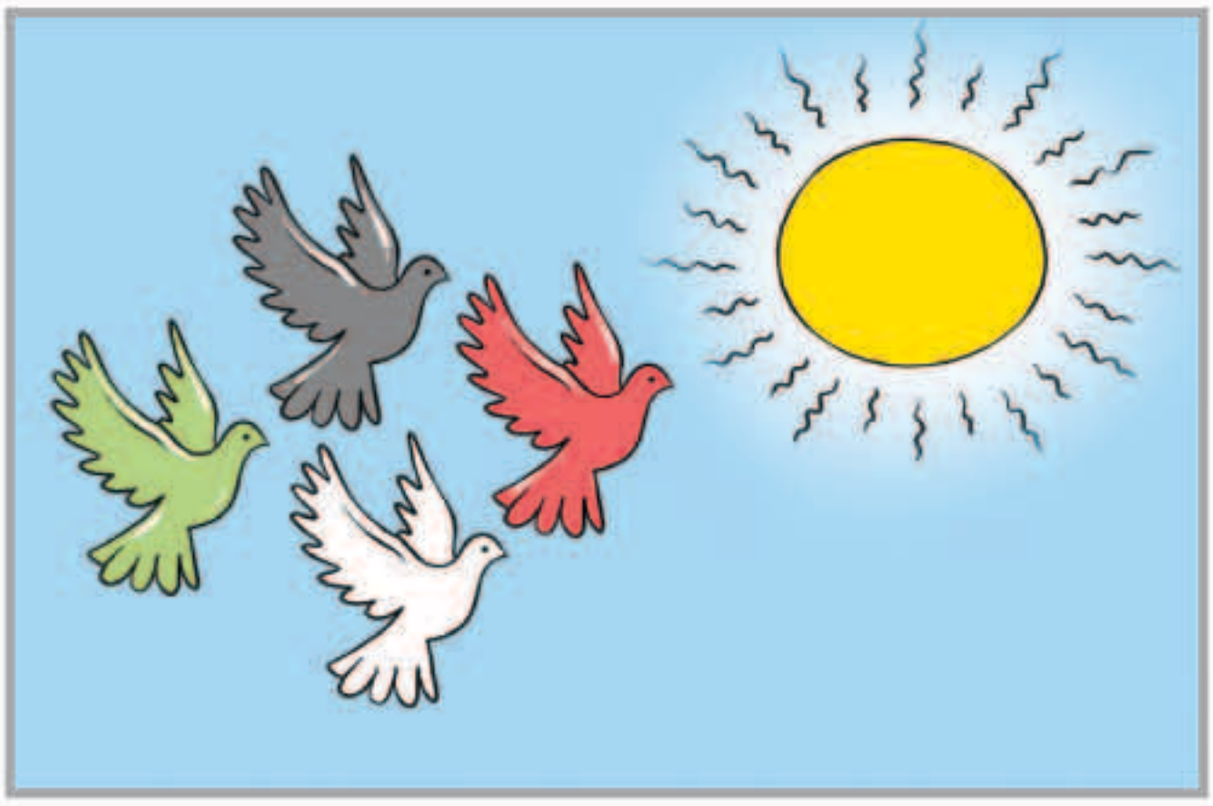

زوجة اردوغان تعتبر حريم السلاطين «مدرسة في الحياة»

انقرة -«ا ف ب»: قالت زوجة الرئيس المحافظ التركي رجب طيب أردوغان أول أمس ان حريم سلاطين بني عثمان اللواتي يعتبرن مصدر الكثير من التخيلات في الغرب، كن بمثابة «مدرسة لاعداد النساء في الحياة».

واضافت امينة، وهي راعية جمعيات نسائية وخيرية، في خطاب في انقرة نقلته قنوات التلفزيون «كان الحريم مدرسة لافراد السلالة العثمانية ومدرسة لاعداد النساء في الحياة».

وابان السلطنة العثمانية، كان الحريم يجمع المحظيات، وقد تلقت هذه النسوة المقربات والمفضلات واسيرات العبودية الجنسية، دروسا في الادب والفن لكن فقط بغرض ضمان المتعة للسلطان الذي كن جزءا من ممتلكاته. وقد تمتعت الاكثر ذكاء وقوة ببعض بنفوذ واسع، وقمن بتدبير المؤامرات التي دارت حولها العديد من الروايات والقصص. وعلى غرار زوجها، تبدي امينة المتدينة، اعجابا بعظمة السلطنة العثمانية التي شيدت على انقاضها الجمهورية التركية العلمانية الحالية. وواجهت تصريحاتها حول الحريم انتقادات على شبكات التواصل الاجتماعي. وكتبت الجامعية اوزلم كورمولار في تغريدة على تويتر انه «ابان عهد مراد الثالث (احد سلاطين القرن السادس عشر)، «كانت الكتب هي الغرض الوحيد الممنوع في الحريم».

الرئيس التركي رجب طيب أردوغان وزوجته امينة

خسارة اولى لبطل العالم في لعبة «غو» أمام الذكاء الاصطناعي

سول «رويترز»: فاز برنامج جوجل الفاجو اول امس في المباراة الأولى من خمس مباريات في مواجهة واحد من امهر لاعبي العالم في لعبة لوحية معقدة اسمها جو (تقدم) في طفرة كبيرة في مجال الذكاء الصناعي.

واعترف اللاعب الكوري الجنوبي لي سيدول حامل 18 لقبا دوليا بهزيمته في مباراة اذيعت على الهواء وتابعها عشرات الآلاف من المشاهدين في شتى انحاء العالم بينما كان التلفزيون المحلي ينقل تحديثا لنتائج المباراة اولا باول.

وقال ديميس هاسابيس المدير التنفيذي والمؤسس المشارك لديب مايند المتفرعة عن جوجل التي ابتكرت الفاجو في تغريدة بعد فوز البرنامج «وصلنا إلى القمر. انا فخور جدا بالفريق.»

ودخل الفاجو التاريخ في اكتوبر حين اصبح أول برنامج كومبيوتر يهزم لاعبا متمرسا في اللعبة الآسيوية القديمة التي يعتبرها الكثير من الخبراء الأكثر صعوبة وتعقيدا في مجالها.

لكن لي البالغ من العمر 33 عاما هو منافس اشد قد لا تقوى الآلة على إلحاق الهزيمة به.

وعبر لي عن دهشته من الخسارة التي منى بها وقال للصحفيين بعد المباراة «لم اتخيل أن يلعب الفاجو المباراة بهذه الطريقة المثلى، أود أن أعبر عن احترامي للمبرمجين الذين وضعوا مثل هذا البرنامج الرائع.»

ولعبة جو منتشرة جدا في دول آسيوية مثل الصين وكوريا الجنوبية واليابان ويلعبها متنافسان يحركان حجارة سوداء وبيضاء على لوحة مربعة مثل رقعة الشطرنج للسيطرة على أكبر مساحة من الأراضي. ولم يتوقع الخبراء أن يهزم برنامج للذكاء الصناعي إنسانا متمرسا قبل عشر سنوات على الأقل إلى أن فاز برنامج الفاجو العام الماضي على اللاعب فان هوي.

وقال مديرون تنفيذيون إن لعبة جو الآسيوية التقليدية تنطوي على عدد كبير من الخطوات المحتملة مما لا يسمح للآلة بالفوز من خلال اللجوء إلى الحسابات البحتة مثلما حدث في لعبة الشطرنج حين فاز برنامج آي.بي.إم ديب بلو على بطل العالم السابق جاري كاسباروف عام 1997. ويقولون إنه بدلا من ذلك سعى برنامج الفاجو إلى الاقتراب أكثر من الحدس البشري بدراسة مباريات سابقة واللجوء إلى محاكاة مباريات لتجويد أدائه بشكل مستقل.

سويسريان يستعيدان حقيبة بها 145 ألف دولار بعد فقدانها في الترام

بيرن- «اش ا»: ابتسم الحظ لزوجين سويسريين بعدما تمكنت الشرطة من إعادة مبلغ من المال لهما قيمته 144 الف فرنك (145 الف دولار) كانا قد نسياه في الترام.

وكان الزوجان في طريقهما هذا الاسبوع لزيارة ابنتهما في مدينة "بازل" ولكنهما نسيا المبلغ ومعه بطاقات الهوية الشخصية. وقد تنبها إلى ذلك بمجرد نزولهما من "الترام" ومغادرة المحطة.

وذكر موقع "ذا لوكال" الإخباري الأوروبي انه لحسن حظهما اكتشف سائق الترام الحقيبة في نهاية الخط وأعادها للشرطة.

مادونا تستعين بابنتها في معركتها القضائية حول حضانة ابنها

«د ب أ»: قررت النجمة الأمريكية مادونا الاستعانة بابنتها الكبرى، «لورديس»، لتلعب دور الوسيط في المعركة القضائية التي تخوضها ضد طليقها، المخرج البريطاني جاي ريتشي، حول حضانة ابنهما «روكو».

وأفاد موقع «كونتاكت ميوزيك» الإلكتروني المعني باخبار المشاهير، بأن مادونا تأمل في أن تتمكن «لورديس» (19 عاما)، من إقناع روكو بالحديث مع امه بشكل مباشر. ويشار إلى أن روكو (15 عاما)، لم ير امه (57 عاما) منذ أن تركها اثناء جولتها الفنية الأخيرة التي تحمل اسم «ريبيل هارت»، في مطلع ديسمبر الماضي، وسط أنباء عن وجود خلاف بينهما بسبب انشغال روكو عن واجباته المدرسية بهاتفه المحمول. وعلى الرغم من أن المحكمة كانت قد حكمت لصالح مادونا عندما أمرت روكو بالعودة إلى نيويورك لقضاء عطلات أعياد الميلاد الماضية (الكريسماس) مع امه، إلا أنه رفض آنذاك وفضل البقاء في لندن مع والده البريطاني (47 عاما) وزوجته الجديدة، عارضة الأزياء البريطانية جاكي إينسلي (34 عاما).

مادونا وابنتها لورديس

الجيش الروسي يعتزم شراء خمسة دلافين قتال

موسكو - «فرانس برس»: أصدر الجيش الروسي، أول أمس، طلب عروض للتزود بخمسة دلافين قتال مخصصة لشبه جزيرة القرم التي ضمتها روسيا، في عودة الى تقليد سوفياتي من الحرب الباردة.

وينص طلب العروض الذي بلغت قيمته 1.75 مليون روبل (حوالي 22.400 يورو) على حيازة اثنين وثلاثة ذكور من الدلافين اعتبارا من الأول من اغسطس في مركز تدريب عسكري للثدييات البحرية في سيباستوبول، الميناء الذي يتمركز فيه اسطول البحر الأسود الروسي في القرم، بحسب وثائق نشرت أول امس على موقع الحكومة الروسية.

في أثناء الحرب الباردة درب السوفيات والأميركيون دلافين على رصد الألغام في قاع البحار أو الأجسام المشبوهة قرب سفنهم أو في المياه الساحلية.

وأوضح الضابط المتقاعد فيكتور بارانيتس، الذي تابع تدريب الدلافين القتالية في الاتحاد السوفياتي قبل انهياره وبعده، أن هذه الثدييات استخدمت في إطار سباق التسلح بين القوتين العظميين.

وقال في حديث مع وكالة «فرانس برس»: «بدأ الأميركيون قبلنا. عند اكتشاف الاستخبارات السوفياتية قدرات الدلافين الأميركية في الستينيات، قرر عسكريونا الاهتمام بالمسألة».

الجيش الروسي طلب عروضاً للتزود بخمسة دلافين قتال مخصصة لشبه جزيرة القرم

مواقيت الصلاة

الفجر	4.44
الشروق	6.03
الظهر	11.58
العصر	15.21
المغرب	17.54
العشاء	19.10

ترشيح أحدث أفلام سلسلة حرب النجوم لنيل 11 من جوائز إم تي في السينمائية

«رويترز»: على الرغم من فشل فيلم (فورس اويكيند) وهو الفيلم الأحدث في سلسلة افلام حرب النجوم الشهيرة في حصد اي جائزة اوسكار إلا أن الفيلم ترشح لنيل 11 جائزة رئيسية في جوائز (إم تي في) السينمائية المرتقبة.

وترشحت بطلة الفيلم البريطانية ديزي ريدلي (23 عاما) لجائزة افضل اداء نسائي وافضل بطل وافضل قتال في الفيلم الذي انتجته شركة والت ديزني وحقق إيرادات تجاوزت ملياري دولار على مستوى العالم.

ورشح جون بويجا (23 عاما) لافضل اداء وافضل اداء حركي عن دور ستورمتروبر فين. وسينافس الفيلم أيضا على جائزة افضل فيلم وافضل طاقم فيلم في حفل يقام في ابريل.

وفشل فيلم (فورس اويكيند) في الفوز باي من جوائز الأوسكار الخمس التي رشح لها في فبراير وكانت أبرزها جائزة أفضل مؤثرات بصرية. كما فشل في الترشح لجائزة افضل فيلم.

أول فيل يدخل الأراضي الصومالية منذ عشرين عاماً

نيروبي -«ا ف ب»: مشى فيل كيني لأكثر من مئتي كيلومتر واجتاز لفترة وجيزة الحدود الى الصومال ليصبح أول حيوان من نوعه يدخل الاراضي الصومالية منذ ما يقرب من عشرين عاما، على ما اعلنت منظمة معنية بحماية الثروة الحيوانية.

فالفيل الذكر مورغان البالغ اكثر من ثلاثين عاما مجهز بقلادة تعمل بنظام تحديد المواقع العالمي «جي بي اس» منذ ديسمبر وهو يعيش عادة في المنطقة الساحلية لدلتا نهر تانا في جنوب شرق كينيا. وفي اواسط فبراير، قام بمسيرة غير اعتيادية شمالا في اتجاه الصومال التي بلغ حدودها بعد ثلاثة اسابيع. وقال بان دوغلاس هامبلتون من منظمة «سايف ذي ايليفنتس» المعنية بحماية الفيلة والتي جهزت المئات من هذه الحيوانات الافريقية بانظمة «جي بي اس» بينها مورغان «بطبيعة الحال كانت لديه فكرة بسيطة عن المكان الذي كان متجها اليه».

وفي اليوم الأول من رحلته، اجتاز مورغان 20 كيلومترا خلال الليل قبل أن يحتمي في غابة كثيفة خلال النهار. وقد واصل طريقه على مدى 18 يوما اذ مشى بشكل رئيسي خلال الليل وكان يحتمي خلال النهار.

العثور على طفل داخل حقيبة على متن طائرة

«وكالات»: أصيب ركاب وطاقم طائرة تابعة للخطوط الجوية الفرنسية بالصدمة لدى عثورهم على طفل يبلغ من العمر سنة واحدة وهو يتحرك داخل حقيبة على متن الطائرة التي انطلقت من مطار أتاتورك بمدينة اسطنبول باتجاه باريس.

بدأت الشرطة الفرنسية بالتحقيق في ملابسات حادث وقع على متن إحدى الطائرات المتجهة إلى باريس، حيث عثر الركاب على طفل داخل حقيبة امرأة.

ويذكر بان الطفل كان مخبأ في حقيبة صغيرة وضعتها والدته في مقصورة الحقائب العلوية. ويعتقد بان المرأة اخفت الطفل في الحقيبة لأنها لم ترغب بشراء تذكرة طائرة له. وكان أحد الركاب قد لاحظ شيئا ما يتحرك داخل إحدى الحقائب مما دفعه لإبلاغ طاقم الطائرة بالأمر.

وقال الرجل الذي اكتشف الطفل، بان المرأة التي كانت تجلس بجانبه فتحت حقيبتها لإخراج شيء منها، واثارت انتباهه حركة غير اعتيادية داخل الحقيبة. ويذكر بان طاقم الطائرة احتجز المرأة في غرفة القبطان ولم يبلغ الركاب بالحادث لكي لا يثير الذعر بين المسافرين.

ولدى وصول الطائرة إلى باريس قامت الشرطة باعتقال المرأة وبدأت تحقيقا في ملابسات الحادث، ولم يكشف بعد عن هوية المرأة أو جنسيتها وفق ما ورد في صحيفة الدايلي ميرور البريطانية.

الوفيات

■ إبراهيم العبدالله العبيد، 82، شيع: الرجال: الشامية، ديوان العبيد، ق 4، ش 44، م 2، النساء: مشرف، ق 3، الشارع الأول، م 30، 99674414 - 66197197

■ نبيل محمود سالم عبدالرحمن، 60، شيع: الرجال: مبارك الكبير، ق 3، الشارع الأول، م 13، النساء: بيان، ق 11، الشارع الأول، ج 4، م 8، 99679499

■ غانم إسماعيل فرحان المرزوق، 81، شيع: الرجال: مبارك الكبير، ق 8، ش 15، م 32، النساء: الرقة، ق 4، ش 8، م 122، 97799400 - 66360636

■ عبدالرزاق عبداللطيف محمد الإبراهيم، 86، شيع، الرجال: القادسية، ديوان الإبراهيم، ق 7، ش محمد البدر، النساء: قرطبة، ق 1، ش 1، ج 3، م 30، 99851544

■ يوسف مناحي علي الدواس، 41، شيع: الرجال: اليرموك، ق 4، ش أحمد الذاقب، م 331، ديوان الدواس، النساء: اليرموك، ق 4، ش 5، م 332، 97222202 - 25336444

■ نوره حسيان نقا، زوجة، راشد زويد المطيري، 69، شيعت، الرقة: ق 2، ش 16، م 328، 99779758 - 94444952

■ بدرية حنتوش حمدالله، زوجة، محمد عيسى الحمدان، 76، شيعت، الرجال: عبدالله مبارك، ق 8، ش 802، م 10، النساء: عبدالله مبارك، ق 3، ش 302، م 14، 97777994

■ محمد فهد درعان العازمي، 44، شيع، جابر الأحمد: ق 2، ش 245، م 200، 97931561

■ خالد محمد جراغ درويش، 57، شيع، حسينية العترة الطاهرة، الرميثية، ق 10، ش 101، م 16، 95555121 - 99888987

■ نجيبه سيد يعقوب سيد الطبطبائي، أرملة، محمد الداوود الحمود، 73، التاسعة من صباح يوم غد الجمعة، الرجال: النزهة، ديوان الطبطبائي، ق 1، شارع الثعالبي، النساء: النزهة، ق 1، شارع عبد الرحمن الفارس، م 27، 22543112 - 22526107

■ مريم عبد الرحمن عبد اللطيف الجسار، أرملة، مساعد حمود النويف، 76، التاسعة من صباح يوم غد الجمعة، الرجال: الفيحاء، ق 1 ش 14، م 6، النساء: جابر العلي، ق 7، ش 36، م 30، 94056668 - 95559716

إنا لله وإنا إليه راجعون

AL-SABAH
الصباح
www.alsabahpress.com

إدارة التحرير:
تلفون: 24554750، 24554850، 24554950
فاكس: 24562200، 24564400
E-mail: editorial@alsabahpress.com

إدارة الإعلان:
تلفون: 24867300، 24554950،110
فاكس: 24867040، 24564400
E-mail: advertising_alsabah@yahoo.com

إدارة التوزيع والإشتراكات:
تلفون: 24867300، 24554950،110
فاكس: 24867040، 24564400
E-mail: distribution@alsabahpress.com

الكويت ص.ب: 588
الصفاة - الرمز البريدي 13006
P.O.Box: 588 Safat, 13006 Kuwait