AL-SABAH
الصباح
www.alsabahpress.com
يومية سياسية شاملة — تصدر عن شركة الصباح للصحافة والنشر والتوزيع
20 صفحة — 100 فلس

شطحة

إضراب القطاع النفطي .. يضرب قلب المنظومة الاقتصادية .
وهالأيام البلاد ما تحتمل ضربات اقتصادية أخرى .

بطحة

نتانياهو يزعم أن الجولان جزء لا يتجزأ من إسرائيل .
إذا لم تستح فاصنع ما شئت .

أمين معلوف «شخصية العام الثقافية» لجائزة زايد للكتاب

أمين معلوف

«دبي- «رويترز» : أعلنت جائزة الشيخ زايد للكتاب، اليوم الأحد، قرار الهيئة العلمية ومجلس أمنائها بمنح لقب شخصية العام الثقافية في دورتها العاشرة للكاتب اللبناني باللغة الفرنسية أمين معلوف.

وجاء في مسوغات الجائزة أنها ذهبت إلى معلوف «تقديرا لتجربة روائي حمل عبر الفرنسية إلى العالم كله محطات أساسية من تاريخ العرب وتاريخ أهل الشرق بعامة، وسلط أضواء كاشفة على شخصيات نذرت نفسها لإشاعة الوئام والحوار الثقافي بين الشرق والغرب، وأعاد خلق تجارب فذة ومغامرات مؤثرة، وتميز في هذا كله بأسلوب أدبي يجمع مفاتن السرد العربي إلى بعض منجزات الحداثة الغربية في الكتابة الروائية وكتابة البحث الفكري».

ولد أمين معلوف في 25 فبراير 1949، وعاصر الحرب الأهلية اللبنانية، ثم قرر اصطحاب زوجته وأطفالهما والرحيل إلى باريس، وهناك عمل في مجلة «النهار العربي والدولي» الأسبوعية، كما عمل في المجلة الفرنسية «جون أفريك».

وكان قبل ذلك قد درس الاقتصاد وعلم الاجتماع في جامعة بيروت، وعمل في صحيفة «النهار» اللبنانية متخصصا في الأحداث والسياسة الدولية، فرار من أجل ذلك ما يزيد على ستين بلدا، وغطى أحداثا كبرى، من بينها حرب فيتنام.

بعد سنوات أصدر كتابه الأول بالفرنسية «الحروب الصليبية كما رآها العرب» عام 1983، بعد هذا الكتاب توالت أعمال معلوف، ومن بينها روايات «ليون الإفريقي» و«سمرقند» و«حدائق النور» و«رحلة بلداسار».

ألف معلوف روايتين تستعيدان الماضي القريب للبنان وللمنطقة، هما «صخرة طانيوس» عام 1993، و«موانئ الشرق» عام 1996، وصدرت له رواية معاصرة الأجواء والشخوص (التائهون)، أصدر بعد ذلك كتاب «البدايات» عام 2004، وهو سيرة ذاتية تستعيد تاريخ عائلته، وألف العديد من الكتب والروايات الأخرى.

ويحصل الفائز بلقب «شخصية العام الثقافية» على ميدالية ذهبية تحمل شعار جائزة الشيخ زايد للكتاب، وشهادة تقدير، إضافة إلى مليون درهم إماراتي، ويقام حفل تكريم الفائزين في الأول من مايو بمركز أبوظبي للمعارض على هامش معرض أبوظبي الدولي للكتاب.

وفاز بالجائزة في الدورة السابقة الشيخ محمد بن راشد آل مكتوم، نائب رئيس الإمارات رئيس مجلس الوزراء حاكم دبي.

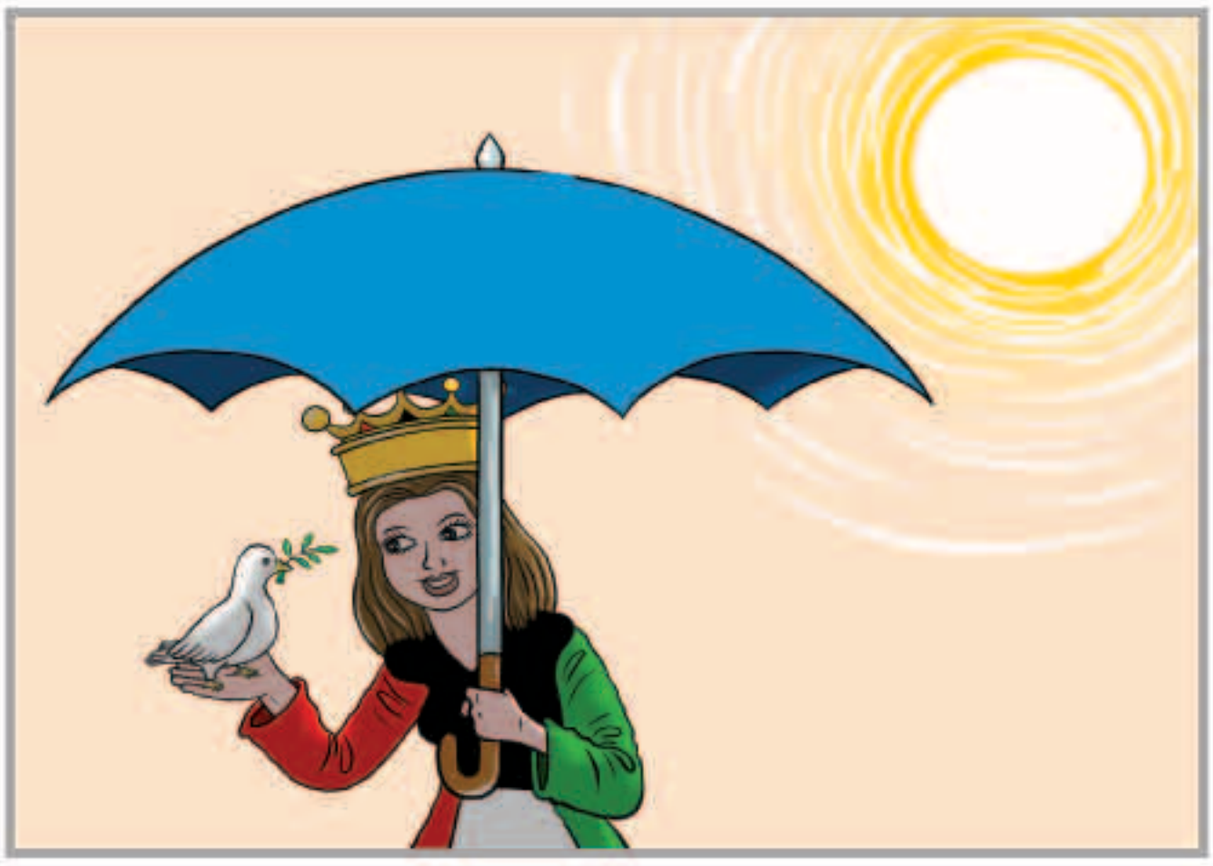

بين السطور

امانة !!

الدار عند الناس مثل الامانة
يشيله الرجال في وسط عينه
له منزله فوق النجوم ومكانة
وان مدوا اليسرى يقدم يمينه
يشيل حمل اللي تغير زمانه
مثل البحر لاشال حمل السفينة

المكلماني
meklemany@yahoo.com

طريق الحق

التبرع الإلكتروني

ما أعلنته وزيرة الشؤون وزيرة التخطيط والتنمية هند الصبيح أول أمس بشأن منع التبرع النقدي في شهر رمضان والتعويض عنه بالتبرع الإلكتروني نقطة تستحق التوقف عندها ومناقشتها مناقشة موضوعية بعيداً عن العاطفة ، فمما لاشك فيه أننا أصبحنا في عالم متغير بعض الشيء ، حتى أصبحنا حقاً لا نأمن على أموالنا التي نتصدق بها سواء في رمضان المبارك أو غيره من الشهور لا نأمن أن تصل إلى مستحقيها الفعليين ، أو بمعنى أدق إلى من نتبرع لأجلهم.

ولأننا بتنا في عالم إلكتروني فكان لابد للتكنولوجيا الحديثة أن تسهم في أعمال الخير ، وهذا ما تحدثت عنه نصاً الوزيرة حينما قالت «استخدام التكنولوجيا يساعد على زيادة الدعم المقدم ، كما يسهل على المتبرعين عملية التبرع وييسر إجراءات الرقابة سواء من جهة وزارة الخارجية في جانب التبرعات التي تقدم للخارج ، أو وزارة الداخلية للتبرعات التي توزع في داخل الكويت» ، وهذا الكلام نصاً هو ما نسعى إليه نحن المسلمين الذين نتبرع بأموالنا ، ونريدها أن تصل إلى مستحقيها بطرق آمنة وفعالة وسريعة .

وتشجيعنا على جمع التبرعات إلكترونيا لا يعني بحال من الأحوال أننا نشكك في ذمم أحد -معاذ الله- ولكننا نرى أن أسلم الطرق وأقصرها وأضمنها هي تلك الطريقة الإلكترونية التي تحدثت عنها الوزيرة ، لأنه ببساطة ستخضع لمراقبة جهات معتبرة داخلياً وخارجياً .

عبدالرحمن العواد
abdulrahmman@yahoo.com

الفضاء يحل لغز «دوامات نازكا» بالبيرو

نظام بوكويس المائي لشعب نازكا

«سكاي نيوز عربية» : استخدم علماء الآثار لقطات عالية الدقة عبر الأقمار الصناعية، للوصول أخيرا إلى حل لغز شعب نازكا الغريق في البيرو.

وانتشرت مجموعة من الدومات المبنية بعناية ودقة، على أرض صحراء نازكا جنوب البيرو، لطالما أثار غموضها العلماء.

وقالت روزا لاسابوناراك الباحثة في معهد منهجيات التحليل البيئي في إيطاليا، كيف أن صورا التقطت من الفضاء ساعدتها في دراسة توزيع هذه الخطوط وارتباطها بالمستوطنات المجاورة.

وتبين للباحثين أن هذه الخطوط هي محاولة للبقاء على قيد الحياة في أوقات الجفاف، إذ أنها تشكل نظاما لاسترداد المياه من الطبقات الجوفية تحت الأرض.

وأوضحت لاسابوناراك «لا بد وأن هذا النظام كان أكثر تطورا مما يبدو عليه اليوم، وقد مكن شعب نازكا من استغلال المياه على مدار العام في واحدة من أكثر الأماكن جفافا بالعالم».

دمار بالبنية التحتية يعرقل البحث عن ناجين من زلزال اليابان

ضباط شرطة يفحصون منزلا دمر جراء الزلزال

طوكيو -«رويترز» : كثفت السلطات أعمال البحث عن ناجين أمس وسط حطام مبان دمرها زلزال قوي هز اليابان أول أمس وأمرت السلطات نحو ربع مليون شخص بمغادرة منازلهم وسط مخاوف من وقوع مزيد من الزلازل.

وألغيت كل الرحلات التجارية إلى مطار كوماموتو في جنوب اليابان وتوقف القطار السريع الياباني إلى المنطقة، وأغلقت الطرق السريعة في المناطق الواسعة بسبب الانهيارات الأرضية والشقوق في الشوارع الأمر الذي يعطل وصول إمدادات المياه والغذاء إلى الناجين.

وكان زلزال بلغت قوته 7.3 درجة هز اليابان في ساعة مبكرة من صباح يوم السبت مما أسفر عن مقتل 32 شخصا وإصابة نحو ألف آخرين وسبب أضرارا بالغة بمنازل وطرق وجسور. وهذا هو ثاني زلزال كبير يقع في إقليم كوماموتو بجزيرة كيوشو في غضون نحو أربع وعشرين ساعة وكان الزلزال الأول يوم الخميس وأدى إلى وفاة تسعة أشخاص.

ولم تتأثر ثلاث محطات نووية في المنطقة جراء الزلزال ولكن هيئة تنظيم الطاقة النووية قالت إنها ستعقد اجتماعا طارئا يوم الاثنين لبحث الوضع.

مواقيت الصلاة

الفجر	3.56
الشروق	5.19
الظهر	11.47
العصر	15.22
المغرب	18.16
العشاء	19.37

إلغاء مئات الرحلات الجوية بعد اجتياح عاصفة ثلجية ولاية كولورادو الأمريكية

«رويترز» : قال مسؤولون إن عاصفة ثلجية عاتية اجتاحت ولاية كولورادو الأمريكية أول أمس وأدت لسقوط ثلوج بلغ ارتفاعها 61 سنتيمترا في بعض مناطق الولاية وإجبار شركات طيران على إلغاء معظم الرحلات الجوية المقررة في مطار دنفر .

وقال المطار في بيان إن شركة يونايتد ايرلاينز ألغت كل رحلاتها من وإلى مطار دنفر الدولي.

وأظهر موقع فلايت أوير على الانترنت والذي يتابع حركة الطيران أن أكثر من 800 رحلة جوية ألغيت عموما يوم السبت أو أكثر من 65 في المئة من كل عمليات الإقلاع والهبوط في المطار، وألغت عشرات من الرحلات الأخرى.

وقالت الهيئة القومية للأرصاد الجوية إن تساقط الثلج بشكل كثيف بدأ مساء الجمعة .

رحيل وليام جراي رائد التنبؤ بالأعاصير عن 86 عاماً

دنفر -«رويترز» : قالت جامعة كولورادو في بيان إن وليام جراي رائد التنبؤ بالأعاصير وأحد المشككين في الأسس العلمية لنماذج الاحتباس الحراري بفعل النشاط البشري توفي عن 86 عاما.

وأضافت أن جراي توفي في منزله في فورت كولينز بكولورادو يوم أول أمس.

وكان جراي وفريق باحثيه وخريجون بالجامعة بدأوا عام 1984 التنبؤ بتواتر الأعاصير في حوض المحيط الأطلسي وشدتها، والأبحاث مستمرة حتى اليوم.

وقال مساعده فيل كلوتزباتش إن جراي كان أول من ربط ظاهرة النينيو بتكون الأعاصير في حوض الأطلسي والكاريبي.

وأضاف «كانت هذه المرة الأولى التي تصدر فيها أي مجموعة توقعات موسمية للأطلسي... أصدر هذه التوقعات بشكل مستمر لأكثر من 30 عاما وهو ما يمثل سجلا لا نظير له فيما يتعلق بالتوقعات الجامعية.»

وولد جراي في ديترويت ونشأ في واشنطن وتخرج من جامعة جورج واشنطن عام 1952.

وأثار جدلا بين الأوساط العلمية بالتشكيك في فرضية أن الملوثات البيئية التي يتسبب فيها الإنسان وراء ظاهرة الاحتباس الحراري.

وقال في بيان عام 2005 أمام لجنة تابعة لمجلس الشيوخ الأمريكي «كيف يمكن أن نثق في التوقعات المناخية لخمسين ومئة عام قادمة عندما يعجزون عن إصدار توقعات موسمية أو سنوية أقصر يمكن التحقق منها.»

تدخين «العقارب».. أغرب أنواع الإدمان

«سكاي نيوز عربية» : تعيش الكثير من العقارب في باكستان، في منطقة قريبة من بيشاور بسبب طقسها الحار، فاكتشف أهل المنطقة طريقة إدمان جديدة العنصر الأهم فيها هي العقارب.

سوهبات خان (74 عاما)، يدخن العقارب منذ أن كان عمره 20 عاما، وجهه شاحب وعيونه حمراء جدا، ويتذكر جيدا بحثه بجنون عن العقارب حول منزله، ويقول إنه أسوأ أنواع الإدمان.

يقول خان إن تجهيز العقرب يحتاج إلى الكثير من الجهد والوقت، فالعقرب الميت يجفف أولا في أشعة الشمس، أو على نار الحطب إن كان لا يزال حيا.

ويقوم خان باستنشاق الدخان المتصاعد من نار حرق العقرب، وعلى حد قوله فإن الذيل هو ما يسعى إلى استنشاق دخانه، بسبب احتوائه على السم.

بعض الأشخاص يقومون بخلط بقايا الذيل مع الحشيش والتبغ في سيجارة واحدة للوصول إلى نشوة أعلى.

وشاعت هذه العادة في الهند أيضا، إلا أنهم مدمنون على «لسعة المتعة»، ويدفعون ما بين 100 إلى 150 روبية هندية لكل لدغة عقرب.

الوفيات

■ فاطمة براك خلف براك الشلاش، زوجة ، فهد حمد الإذينة، 52، شيعت: الرجال : سلوى ، ق 12 ، ش 6 ، م 33، النساء : سلوى ، ق 12 ، ش 1 ، م 100، 50587222 – 99723336

■ عطور محمد الجدوع، أرملة ، بندر فنوان المطيري، 73، شيعت: العمرية ، ق 3 ، الشارع الأول ، م 15، 99068996 – 99877665

■ عتيق راشد سلطان العتيبي، 76، شيع: جنوب السرة ، السلام ، ق 4 ، ش 412 ، م 7، 51258585 – 97705555

■ مريم مبارك العيسى، أرملة ، حمود فهد العيسى، 78، شيعت: الرجال : الفيحاء ، ق 8 ، ش 88 ، م 17، النساء : النهضة ، ق 1 ، ش 109 ، م 21، 55092192 – 66614155

■ مندني محمد هاشم يتيم، 86، شيع: حسينية القائم ، الرميثية ، ق 3 ، مقابل مدرسة ملا حسن الكندري 97375737

■ مرتضى محمد علي حسين مقدس، 75، شيع: الرجال : الحسينية الجديدة ، شرق ، بجانب بنك الكويت الوطني ، المبنى الرئيسي ، العزاء اعتبارا من الاثنين 18.4.2016، النساء : النزهة ، ق 1 ، ش 12 ، م 17، 22418664

■ ليلى خلف موسى، أرملة ، ذياب ناصر الجبرين، 63، بعد صلاة عصر غد الاثنين، الرجال : العارضية – المحدود ، ق 9 ، ش 6 ، ج 1 ، م 9، النساء : صباح الناصر ، ق 5 ، ش 37 ، م 23، 65844488 – 99797397

■ عبدالأمير حسين محمد الفيلي، 76، شيع: الرجال : ديوان الشواف ، الدسمة ، ق 3 ، ش القاهرة ، م 3، النساء : الرميثية ، ق 8 ، ش أسامة بن زيد ، م 5، 99605757 – 99661992

■ علي ناصر علي الصايغ، 13، شيع: الرجال : الحسينية الجعفرية ، منطقة الصوابر ، بجانب مسجد الإمام الصادق، النساء : المنصورية ، ق 1 ، ش 13 ، ج 15 ، م 1، 22552534 – 50908999

إنا لله وإنا إليه راجعون

AL-SABAH
الصباح
www.alsabahpress.com

إدارة التحرير:
تلفون: 24554750، 24554850، 24554950
فاكس: 24562200، 24564400
E-mail: editorial@alsabahpress.com

إدارة الإعلان:
تلفون: 24867300، 24554950.110
فاكس: 24867040، 24564400
E-mail: advertising_alsabah@yahoo.com

إدارة التوزيع والإشتراكات:
تلفون: 24867300، 24554950.110
فاكس: 24867040، 24564400
E-mail: distribution@alsabahpress.com

الكويت ص.ب: 588
الصفاة – الرمز البريدي 13006
P.O.Box: 588 Safat, 13006 Kuwait