AL.SABAH
الصباح
www.alsabahpress.com
يومية سياسية شاملة — تصدر عن شركة الصباح للصحافة والنشر والتوزيع
20 صفحة — 100 فلس

الصين تطلق عام 2018 «نواة» لمحطة فضائية خاصة بها

بكين - «رويترز»: قال مسؤول صيني كبير لوكالة انباء الصين الجديدة (شينخوا) امس إن الصين ستطلق «نواة» لأول محطة فضائية صينية خلال عام 2018 وذلك في إطار خطة لتشغيل محطة فضائية دائمة ماهولة بحلول عام 2022.

ويمثل تطوير برنامج الفضاء الصيني اولوية للبلاد فيما يطالب الرئيس الصيني شي جين بينغ بأن ترسخ الصين اقدامها كقوة في مجال الفضاء. وبخلاف طموحاتها المدنية أجرت الصين اختبارات لصواريخ مضادة للاقمار الصناعية.

وتتمسك الصين بأن برنامجها الفضائي مخصص للاغراض السلمية لكن وزارة الدفاع الامريكية ابرزت إمكانات الصين المتزايدة قائلة بانها تقوم بانشطة هدفها منع الأعداء من استخدام معدات موجودة في الفضاء خلال اي ازمة.

وقال وانغ تشونغ يانغ المتحدث باسم مؤسسة علوم وتكنولوجيا الفضاء بالصين لشينخوا إن «نواة» المحطة الفضائية سيطلق عليها اسم (تيانهي1-) وهي الكلمة الصينية المقابلة لمجرة درب التبانة.

وقال «سيجري إطلاق مختبرين فضائيين في وقت لاحق ليلتحما بالنواة تيانهي1-. من المتوقع الانتهاء من إنشاء المحطة الفضائية عام 2022».

أديل تتصدر قائمة أكثر الموسيقيين الشبان ثراء بفضل نجاح ألبومها «25»

لندن - «رويترز»: أضاف البوم (25) للمغنية أديل الذي حقق أعلى مبيعات 30 مليون جنيه استرليني (43 مليون دولار) إلى ثروة الفنانة المولودة في لندن لتتصدر قائمة صحيفة (صنداي تايمز) للموسيقيين الشباب الأكثر ثراء الذين لم يبلغوا عامهم الثلاثين بعد.

وساهم الألبوم الذي صدر في نوفمبر تشرين الثاني الماضي وحقق نجاحا عالميا في زيادة ثروة أديل إلى 85 مليون جنيه استرليني كما صعد بها للمركز الثلاثين ضمن قائمة الصحيفة لعام 2016 للمغنين والمؤلفين الأكثر ثراء في بريطانيا وايرلندا.

وتصدر بول مكارتني قائمة أكثر الموسيقيين ثراء للعام الثاني على التوالي.

وذكرت صحيفة (صنداي تايمز) امس إن ثروة عضو فريق البيتلز السابق وزوجته نانسي شيفيل بلغت 760 مليون جنيه استرليني بزيادة 30 مليون جنيه استرليني عن العام الماضي.

وجاء بعد مكارتني في المركز الثاني مؤلف الأغاني أندرو لويد ويبر بثروة بلغت 715 مليون جنيه استرليني فيما تصدر فريق رولينج ستونز قائمة أكثر الفرق الموسيقية ثراء في بريطانيا وايرلندا بعد أن بلغ إجمالي ثروة أعضائه الأربعة 630 مليون جنيه استرليني.

أما فريق يو-تو الايرلندي الذي حقق أعلى قفزة في عالم الروك العام الماضي بعد أن باع 1.29 مليون بطاقة قيمتها 66 مليون جنيه استرليني عن 76 حفلا فنيا فقفزت ثروته من 431 إلى 500 مليون جنيه استرليني. وقفز المغني ومؤلف الأغاني إد شيران خمسة مراكز ليصبح ثاني أغنى مغن شاب بعد أديل مما أدخله القائمة الرئيسية لأول مرة. وحلت عائلة المغني الراحل ديفيد بوي التي ورثت 70 مليون جنيه استرليني وفق وصيته ضيفا جديدا على القائمة بثروة إجمالية 90 مليون جنيه استرليني. وفي حين صعد كثير من الموسيقيين مراتب الثراء خلال العام الماضي إلا أن البعض تراجع أيضا ومن بينهم كليف ريتشارد الذي تأخر أربعة مراكز رغم إضافته ثلاثة ملايين جنيه استرليني لحسابه المصرفي.

اعتراض ببريطانيا على وثيقة تنصح التلاميذ المسلمين بكسر صيامهم أثناء الامتحانات

لندن - «ا ش ا»: اعترض عدد من رجال الدين الإسلامي في بريطانيا على وثيقة صادرة عن رابطة رؤساء المدارس والكليات البريطانية تنصح التلاميذ المسلمين بكسر صيامهم في حالة ما إذا كان يشكل خطرا على صحتهم خلال أداء الامتحانات التي توافق شهر رمضان المعظم هذا العام. ورفض بعض الأعضاء البارزون في الجالية الإسلامية أجزاء من هذه الوثيقة، قائلين إنه ليس من حق المدارس تقديم النصيحة في هذا الشأن.

كانت رابطة رؤساء المدارس والكليات قد اقترحت على المدرسين إبلاغ التلاميذ المسلمين بكسر الصيام إذا كان هناك مخاوف على صحتهم خلال امتحانات نهاية العام.

وجاء في ورقة "إرشادات" للمعلمين أنه إذا لاحظت إدارة المدرسة علامات على حدوث جفاف أو إرهاق بسبب الصيام فإنه ينبغي نصح التلاميذ بإنهاء الصيام فورا بشرب بعض المياه.

جنيفر أنيستون أجمل امرأة في العالم للعام 2016

نيويورك - «أ ف ب»: اختيرت الممثلة جنيفر انيستون اجمل امرأة في العالم للعام 2016، بحسب مجلة «بيبول» الأميركية. وأعربت الممثلة البالغة من العمر 47 عاما والتي اشتهرت بفضل مسلسل «فريندز» عن سعادتها الكبيرة بهذا اللقب الذي سبق أن منحتها إياه «بيبول» سنة 2004 عندما كانت في الخامسة والثلاثين من العمر.

وقالت انيستون التي تصدرت غلاف المجلة أن مفهوم الجمال تغير كثيرا في نظرها على مر السنين.

وصرحت في شريط فيديو بث على موقع «بيبول» أن «المسألة لا تقتصر على الملابس»، بل أن الجمال يعني في نظرها «الثقة والسلم الداخليين واللطف والصدق ... وهو يقضي بحبه التحديات وعدم الشعور بالخجل من الامور التي لم تسر كالمتوقع». وأقرت الممثلة الأميركية التي تزوجت للمرة الثانية في الغسطس الماضي من الممثل والمخرج الأميركي جاستن ثيرو (44 عاما) بانها بدأت تعتني بمظهرها بعد أن حرمت من دور لأن وكيل الاعمال اعتبرها «ممتلئة الجسم».

وأصبحت بطلات «فريندز» (1994 - 2004) النجمات التلفزيونيات الأعلى أجرا في العالم خلال تصوير المسلسل الشهير، وقد بلغ أجرهن في آخر موسم من هذا العمل التلفزيوني مليون دولار في الحلقة الواحدة، بحسب موسوعة «غينيس» للأرقام القياسية.

انستون تبلغ من العمر 47 عاما.

استراليا تقر بتعرضها لهجوم الكتروني على نطاق واسع في 2015

سيدني - «أ ف ب»: اقرت السلطات الاسترالية امس بتعرض احدى ادارتها الحساسة لهجوم قرصنة معلوماتية على نطاق واسع في العام 2015 مضيفة انها خصصت مئات ملايين الدولارات الاسترالية لمكافحة الجرائم الالكترونية.

وامتنع رئيس الوزراء مالكولم تورنبول عن اتهام الصين بالوقوف وراء الهجوم، واكتفى بالقول ان «جهودا قام بها عملاء اجانب حكوميون وغير حكوميين لاختراق» الاجهزة المعلوماتية لوكالات حكومية استرالية.

وصرح تورنبول في مؤتمر صحافي في سيدني «بوسعي التاكيد ان مكتب الارصاد الجوية تعرض لاختراق معلوماتي على نطاق واسع تم اكتشافه مطلع العام الماضي، كما تعرضت هيئة الخدمات الضريبية لاختراق مماثل في السنوات الاخيرة».

واكتفى تورنبول بالقول «ليس لدي ما اضيفه»، ردا على على اسئلة الصحافيين حول المصدر المحتمل للهجوم ضد مكتب الارصاد.

في ديسمبر، نسبت الهيئة الاسترالية للارسال الهجوم الى بكين بالاستناد على تصريحات مسؤول رفض الكشف عن هويته.

ولدى هيئة الارصاد المرتبطة بوزارة الدفاع احد اكبر اجهزة الكمبيوتر واكثرها قوة في البلاد.

واعلن تورنبول تخصيص 230 مليون دولار استرالي (159 مليون يورو) لمكافحة الجرائم الالكترونية، تضاف الى اكثر من 400 مليون مخصصة لهذا المجال للسنوات العشر المقبلة.

وتقدر السلطات الكلفة السنوية المباشرة للهجمات الالكترونية في استراليا بمليار دولار استرالي، بحسب تورنبول.

وتابع رئيس الوزراء «لكن بعض التقديرات تشير الى كلفة فعلية توازي 1% من اجمالي الناتج الداخلي اي 17 مليار دولار استرالي».

وكانت وسائل اعلام اتهمت قراصنة صينيين في 2013 بالوقوف وراء سرقة الخرائط السرية للمقر جديد للاستخبارات الاسترالية.

في العام 2011، تعرضت اجهزة كمبيوتر رئيس الوزراء ووزيري الخارجية والدفاع للقرصنة. واكدت الصحف ان السلطات تشتبه بتورط الاستخبارات الصينية وهو ما ترفض كانبيرا التعليق عليه.

اكتشاف أحد أطول أنفاق تهريب المخدرات بين أمريكا والمكسيك

واشنطن - «ا ش ا»: أعلن مسئولون امريكيون اكتشاف احد اطول انفاق تهريب المخدرات عبر الحدود بين الولايات المتحدة والمكسيك.

وقال المسئولون في مدينة (سان دييجو) بولاية (كاليفورنيا) الامريكية إن هذا النفق - الذي يبلغ طوله 800 متر - كان يتم يستخدم في نقل كميات كبيرة من الكوكايين والماريجوانا من المكسيك إلى داخل الاراضي الامريكية.

وذكرت هيئة الإذاعة البريطانية (بي بي سي) امس ان هذا النفق يعد (رقم 13) من بين الأنفاق السرية المعقدة التي تم اكتشافها على طول الحدود مع المكسيك منذ عام 2006، مشيرة إلى انه عثر بداخله على نظام تهوية وإضاءة كاملة ومصعد كهربائي.

النباتات مصدر جديد لشحن الهواتف الجوالة

«سكاي نيوز عربية»: من المعروف ان بالإمكان عبر عشرات الكيلوغرامات من البطاطا او التفاح شحن هاتف جوال، لكن شركة إسبانية قررت بدلا من ذلك صناعة جهاز لشحن الأجهزة الإلكترونية عبر توصيله بالنباتات مباشرة.

الجهاز الذي طورته شركة «أركين تيكنولوجيز» واطلقت عليه اسم «بيو لايت» Bioo Lite عبارة عن وعاء تزرع فيه نبتة صغيرة، ويستخدم الطاقة المتولدة عن عملية التمثيل الضوئي في توليد الطاقة الكهربائية.

ويعتمد الجهاز على الآلية التي يعمل بها التمثيل الضوئي الذي يحول الماء وثاني أوكسيد الكربون إلى أوكسجين ومكونات عضوية.

وتساهم البكتريا التي يحتويها وعاء «بيو لايت» في تفكيك المكونات العضوية وتحرير إلكترونات تنتقل عبر أسلاك كهربائية دقيقة تصل بطريقها إلى موصل USB يمكن توصيله إلى الأجهزة الإلكترونية لشحنها.

وتقول الشركة إن هذا الجهاز يتيح شحن هاتف جوال 3 مرات في اليوم، وإنه يولد الطاقة الكهربائية في الليل والنهار.

وفيما يتعلق بسرعة الشحن، فإن «بيو لايت» يمكن المستخدم من شحن الهاتف الجوال بنفس السرعة التي يتم بها شحن هاتف من كمبيوتر، ويختلف الأمر حسب حجم بطارية الهاتف، حسبما أعلنت الشركة.

الجهاز يحول طاقة التمثيل الضوئي إلى كهرباء لشحن الهواتف

ريهانا تطيح بفرقة «بيتلز» في ترتيب صدارة التصنيف الأمريكي للأغنيات المنفردة

نيويورك (أ ف ب) - عززت المغنية ريهانا نجوميتها في عالم البوب عبر الإطاحة بفرقة «بيتلز» في ترتيب اطول فترة في صدارة التصنيف الاميركي للاغنيات المنفردة، علما أن مارايا كاري لا تزال صاحبة الرقم القياسي المسجل في هذا الخصوص، بحسب ما اعلنت مجلة «بيلبورد» المتخصصة في مجال الموسيقى.

وتتصدر اغنية «وورك» منذ تسعة أسابيع تصنيف افضل الاغنيات الذي تعده «بيلبورد» لترتفع بالتالي المدة التي جمعتها أعمال ريهانا الموسيقية في صدارة التصنيف الموسيقي إلى 60 اسبوعا، أي أكثر بأسبوع واحد من المدة التي بقيت فيها أعمال فرقة «بيتلز» على رأس القوائم الأسبوعية.

ولا تزال المغنية الأميركية مارايا كاري تتقدم بأشواط على كل من «بيتلز» و«ريهانا» مع 79 اسبوعا في المجموع على رأس التصنيف الموسيقي الذي تعده «بيلبورد» منذ العام 1958.

وقد بقيت أغنيتها «ماي سويت داي» التي صدرت سنة 1995 بالتعاون مع فرقة «بويز 2 مين» في صدارة التصنيف لمدة 16 أسبوعا.

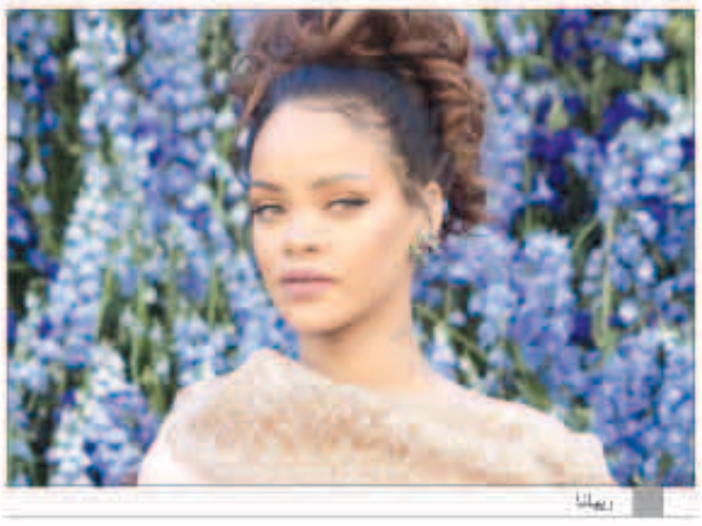
ريهانا

مواقيت الصلاة

الفجر	3.50
الشروق	5.14
الظهر	11.46
العصر	15.22
المغرب	18.19
العشاء	19.41

مخاوف من مقتل أكثر من مئة في موجة حر تتعرض لها الهند

«رويترز»: قال مسؤولون حكوميون إنه يخشى أن يكون أكثر من مئة شخص ماتوا جراء موجة حر صيفية مبكرة أصابت الهند وأدت إلى إغلاق المدارس ووقف الأعمال التي تجرى في الهواء الطلق مثل الإنشاءات.

وقال مسؤولون في باكستان المجاورة التي شهدت العام الماضي أعنف موجة حر منذ عقود إن الدولة تعتزم فتح 500 مركز استجابة توفر المأوى والماء البارد للناس إذا ما صدر تحذير من موجة حر. ولم ترد أنباء عن وفيات بسبب الحر.

وآخر شهرين في الهند هما مايو أيار ويونيو حزيران لكن بعض الولايات بدأت بالفعل في تسجيل درجات حرارة تتجاوز 40 درجة مئوية مما اضطر السلطات لاتخاذ خطوات استثنائية.

وفي ولاية تلنجانا الجنوبية قال مسؤولون إن 45 شخصا توفوا جراء الحر وتوفي 17 في أندرا براديش، ويعتقد أن 43 توفوا في ولاية أوديشا المجاورة لكن أحد المسؤولين هناك يقول انه يجري التحقيق في كل حالة وفاة.

توجيه اتهامات لثلاثة مسؤولين في أزمة تلوث مياه مدينة فلينت الأمريكية

فلينت - ميشيجان- «رويترز»: وُجهت اتهامات جنائية لثلاثة مسؤولين محليين في ولاية ميشيجان الأمريكية أول امس في تحقيق بشأن رصد مستويات خطيرة من التلوث بالرصاص في شبكة مياه الشرب بمدينة فلينت فيما قال النائب العام للولاية إنه سيعلن مزيدا من الاتهامات.

ووجهت تريسي كولبير-نيكس القاضية الجزئية في مقاطعة جينيسي اتهامات إلى مايكل جلاسجو الموظف في فلينت وستيفن بوش ومايكل بريسبي الموظفين بإدارة الجودة البيئية في ميشيجان. وقال بيل شويت النائب العام لميشيجان في مؤتمر صحفي لإعلان الاتهامات «إنها مجرد البداية وهناك المزيد». وقال إن المتهمين يبدون تعاونا مع المحققين. ولم يتسن الاتصال بالثلاثة للتعقيب. وأضاف شويت أنه لا يستبعد أي احتمالات وذلك في رده على سؤال بشأن ما إذا كان ريك سنايدر حاكم ولاية ميشيجان سيواجه اتهامات. وواجه سنايدر انتقادات بسبب طريقة تعامل الإدارة مع الأزمة وتقدم باعتذار لكنه قال إنه لن يستقيل.

وقال الحاكم الجمهوري سنايدر في مؤتمر صحفي في لانسينج عاصمة ميشيجان أول امس إنه لا يعتقد أنه اقترف أفعالا جنائية فيما يتعلق بأزمة المياه. وقال إن مكتبه يتعاون مع التحقيقات لكنه لم يُستَجْوَب شخصيا.

ووصف سنايدر الاتهامات بأنها «تبعث على القلق البالغ» وأضاف «لست أسعى لتبرئة نفسي. الموضوع يتعلق باستجلاء الحقيقة» مؤكدا أن الولاية ستتعقب الأفعال المخالفة وستحاسب المقصرين.

تغيير تاريخي يضع إحدى المناهضات للعبودية على ورقة الدولار

«سكاي نيوز عربية»: أعلن وزير الخزانة الأميركية جاكوب ليو، أول أمس، تغييرا تاريخيا يحمل رمزية كبيرة على العملة الأميركية ويضع عليها صورة إحدى المناهضات للعبودية في تاريخ الولايات المتحدة الأميركية. وستحمل ورقة الـ20 دولارا أميركيا صورة هاريت توبمان، مكان أندرو جاكسون، وعرفت توبمان منذ حوالي 200 عام بأنشطتها المطالبة بالحقوق المدنية للمرأة والمناهضة للعبودية في أميركا قبل قانون إلغاء التمييز العنصري أيام مارتن لوثر كينغ.

وكان ليو أعلن الصيف الماضي أنه يسعى لاعتماد صورة سيدة على العملة الأميركية لأول مرة منذ 1890، حين اعتمدت صورة ماري واشنطن زوجة الرئيس الأول للولايات المتحدة جورج واشنطن. وكانت الخطة أن توضع صورة توبمان على ورقة الـ10 دولارات بدلا من الكسندر هاميلتون وهو أحد مؤسسي الولايات المتحدة، لكن الخطوة لقيت معارضة في المجتمع الأميركي مع تزايد شعبية هاميلتون.

واعتبر إعلان اعتماد صورة توبمان، الذي رحب به الرئيس باراك أوباما، خطوة تعبر عن التزام أميركا بالتنوع العرقي والديني والثقافي للولايات المتحدة الأميركية.

الوفيات

- واجد سيعيد سعد الرشيدي، أرملة حمود حمد الرشيدي، 70 عاما، شيعت، رجال: سعد العبدالله، ق4، ش421، م12، نساء: العيون، ق1، ش6، م9، ت: 50612023، 99830894
- سليمة محمد عبدالله البلوشي، زوجة علي زاهي الشلال، 56 عاما، شيعت، رجال: القصور، ق5، ش4، م24، نساء: مشرف، ق4، ش3، م19، ت: 98890006، 94188884
- فاطمة منصور إبراهيم الرخيمي، أرملة عبدالهادي محمد آل منصر العجمي، 84 عاما، تشيع التاسعة من صباح اليوم، رجال: الرحاب، ق2، ش24، م1، نساء: الجابرية، ق5، ش7، م 10، ت: 25351726، 99962238
- فهد عبدالرحمن علي العوضي، 56 عاما، شيع، رجال: الدعية، ديوان العوضي، مقابل الجمعية، نساء: ضاحية عبدالله السالم، ق2، ش حمود النصف، ج24، م44، ت: 65090877، 99629332، 99353504
- سميرة حيدر مراد، زوجة شاكر محمود شير، 58 عاما، شيعت، رجال: الرميثية، حسينية القائم، ق3، ش طاهر اليفلي، نساء: القصور، ق1، ش37، م9، ت: 25429873، 99810885
- إبراهيم راشد علي الدعيج، 81 عاما، يشيع اليوم بعد صلاة العصر، رجال: القادسية، ق8، ش عبدالعزيز الدعيج، ديوان الدعيج، نساء: المنصورية، ق2، ش21، م13، ت: 22525232، 99606524، 99340999
- بشار ماجد أمين أحمد، 38 عاما، شيع، رجال: السلام، ديوان عزوه، ق1، ش104، نساء: السلام، ق5، ش507، م17، ت: 66665400

إنا لله وإنا إليه راجعون

AL-SABAH
الصباح
www.alsabahpress.com

إدارة التحرير:
تلفون: 24554750، 24554850، 24554950
فاكس: 24562200، 24564400
E-mail: editorial@alsabahpress.com

إدارة الإعلان:
تلفون: 24867300، 24554950.110
فاكس: 24867040، 24564400
E-mail: advertising_alsabah@yahoo.com

إدارة التوزيع والاشتراكات:
تلفون: 24867300، 24554950.110
فاكس: 24867040، 24564400
E-mail: distribution@alsabahpress.com

الكويت ص.ب: 588
الصفاة - الرمز البريدي 13006
P.O.Box: 588 Safat, 13006 Kuwait