AL-SABAH
الصباح
www.alsabahpress.com
يومية سياسية شاملة — تصدر عن شركة الصباح للصحافة والنشر والتوزيع
20 صفحة — 100 فلس

## شطحة

العنف يزداد بين الشباب يوما بعد يوم مما يتطلب وقفة جادة من الجهات المعنية لكبح جماحه.

.. الحذر ..كل الحذر!

## بطحة

رفع القدرة الكهربائية ألف ميغاوات فقط استعداداً لموسم الصيف هل يكفي لمواجهة الانقطاعات؟

.. إلا الكهرباء.

# علماء يكتشفون ثلاثة كواكب «يحتمل أن تكون صالحة للعيش»

باريس -«أ ف ب»: اعلن فريق من العلماء الدوليين الاثنين انهم اكتشفوا ثلاثة كواكب تشبه كوكب الارض هي الاكثر احتمالا حتى الان لوجود حياة فيها خارج المجموعة الشمسية.

وذكر العلماء في دراسة نشرتها مجلة «نيتشر» العلمية ان الكواكب الثلاثة تقع في مدار نجم قزم لا يبعد عن الارض سوى 39 سنة ضوئية، ويرجح انها تشبه في حجمها ودرجة حرارتها كوكبي الارض والزهرة.

وقال مايكل غيلون عالم الفيزياء الفلكية في جامعة لييج في بلجيكا والذي قاد الدراسة «هذه اول فرصة للعثور على اثار كيميائية للحياة خارج النظام الشمسي».

واوضح ان الكواكب الثلاثة تملك «مزيجا فريدا» اذ انها تشبه في حجمها الارض «ويحتمل ان تكون صالحة للعيش عليها» وقريبة بما يكفي وهو ما يمكن من تحليل غلافها الجوي باستخدام التكنولوجيا المتوافرة حاليا.

وقال في تصريحه لوكالة فرانس برس ان هذا الاكتشاف يفتح «ابوابا جديدة جدا لرصد» الكواكب الصالحة للعيش.

ووضع غيلون وزملاؤه تلسكوبا خاصا في تشيلي لرصد عشرات النجوم القزم التي ليست كبيرة او درجة حرارتها عالية لدرجة تمكن من رؤيتها بالتلسكوب العادي.

ورصدوا كوكبا واعدا بشكل خاص هو «ترابيست 1» يبلغ حجمه ثمن حجم الشمس ويفوقها برودة بكثير.

وراقب العلماء الكوكب على مدى اشهر، واكدت مزيد من التحليلات ان هذه الكواكب تدور حول نجوم خارج النظام الشمسي.

# «سولار إمبالس 2» تجتاز مرحلة جديدة في رحلتها حول العالم

«سكاي نيوز عربية»: حطت طائرة «سولار إمبالس 2»، التي تعمل بالطاقة الشمسية وتسعى إلى إتمام رحلة حول العالم بلا وقود، إلى مدينة فينيكس في ولاية أريزونا بعد رحلة من سان فرانسيسكو في ولاية كاليفورنيا.

وتمكنت الطائرة، التي تطورها، وتشرف عليها شركة «مصدر» الإماراتية، من الهبوط في منطقة «غودييير» في جنوب مدينة فينيكس عاصمة ولاية أريزونا، عند الساعة التاسعة مساء بالتوقيت المحلي من يوم الاثنين. وكانت «سولار إمبالس 2» نجحت في عبور المحيط الهادي بلا وقود عندما هبطت في سان فرانسيسكو الأميركية بعد رحلة دامت 3 أيام من جزر هاواي.

وبدأت الطائرة رحلتها في مارس 2015 انطلاقا من العاصمة الإماراتية أبوظبي، وتوقفت في عمان وميانمار والصين واليابان.

وتسعى شركة «مصدر» عبر هذه الطائرة لتنفيذ رحلة حول العالم للترويج للطاقة النظيفة وروح الابتكار.

وكانت مرحلة عبور المحيط الهادئ من هاواي إلى كاليفورنيا، الجزء الأخطر من الرحلة العالمية بسبب نقص مواقع الهبوط الاضطراري.

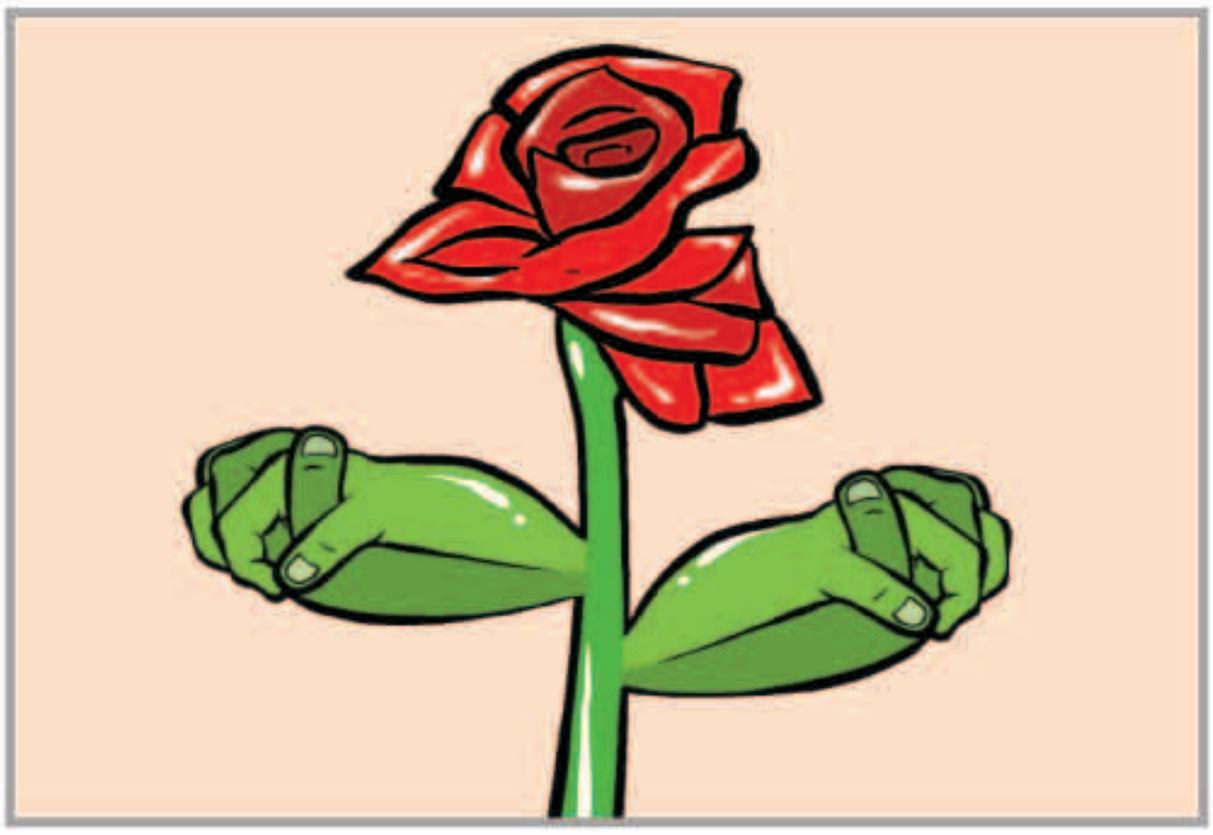

## بين السطور

يا رب!

بلدنا يا سندنا يا هوانا
يا أجمل ما خلق ربي من بلاد
شيوخك عز وشعبك ما توانا
وناسك خير ناس، واهلك أجواد
عسى الله يحفظ الديرة ذرانا
ويحفظ هالبلد من كل حساد

المكلماني
meklemany@yahoo.com

## طريق الحق

# رصيدنا يكفينا

وضع النائب الأول لرئيس مجلس الوزراء ووزير الخارجية الشيخ صباح الخالد النقاط على الحروف، حين أكد بشكل قاطع أن الكويت من خلال استضافتها لمشاورات السلام اليمنية التي انطلقت في 21 ابريل الماضي لا تسعى الى زيادة رصيدها السياسي والدبلوماسي من خلال اتفاق اليمنيين في الكويت، بل تهدف فعلا إلى التوصل الى حل يعيد الامن والاستقرار لليمن والشعب اليمني.

بهذه الكلمات جاء الرد القاطع والحاسم على من يعتقد أن الكويت تريد الحصول على زخم اعلامي واستقطاب كاميرات الاعلام، فالكويت لاتحتاج الشهرة كبلد رائد في تعزيز الأمن والاستقرار في المنطقة، وتملك من الرصيد السياسي والدبلوماسي ما تعجز الكتب عن عده ورصده.

إن حصول صاحب السمو أمير البلاد على اللقب الأممي «قائد الانسانية»، وحصول البلاد على لقب «مركز العمل الانساني»، لهو دليل واضح على ما تتمتع به البلاد من مكانة عالمية كبيرة بين مثيلاتها من الدول ولا تحتاج أن تعقد المفاوضات اليمنية لتعزز هذه المكانة ،كما أن شعب الكويت يشهد له القاصي والداني في وقفاته المشرفة مع جميع المنكوبين في اصقاع الأرض،وقد شهدت بهذا جميع المنظمات الانسانية والاغاثية وعلى كافة المستويات

ونحن نردد مع الخالد ماقاله حين أكد أن اليمنيين هم المعنيون بوقف نزيف الدم اليمني .. وجل اهتمامنا ينصب في تشجيع الاشقاء اليمنيين على التوصل الى حل سياسي ومساعدتهم على اعادة اعمار بلدهم.

عبدالرحمن العواد
abdulrahmman@yahoo.com

# كيت بلانشيت سفيرة الأمم المتحدة للاجئين

كيت بلانشيت خلال زيارتها لأحد مخيمات اللاجئين في الأردن

«إفي»: أعلنت منظمة الأمم المتحدة، أول أمس، تسمية الممثلة الأسترالية كيت بلانشيت كسفيرة للنوايا الحسنة للاجئين.

وقالت بلانشيت «فخورة للغاية بالقيام بهذا العمل»، خلال تصريحات نشرتها المنظمة، وأكدت فيها أنه «لم يحن وقت أهم من الآن لمساندة اللاجئين والتضامن معهم».

كما كشفت الممثلة أن العالم يواجه «أزمة غير مسبوقة» ويجب أن تكون هناك «مسؤولية مشتركة» في جميع أنحاء الكوكب لتسوية وضع اللاجئين.

وأضافت «يبدو أننا بصدد مفترق طرق. هل نسلك مسار التضامن أم مسار عدم الاحترام؟».

يذكر أنه وفقاً لبيانات الأمم المتحدة فإن هناك 60 مليون نازح في العالم وهو أكبر رقم منذ الحرب العالمية الثانية، منهم 20 مليون لاجئ.

# ميريل ستريب: الحمية الغذائية إلهاء أحمق عن متعة الحياة

ميريل ستريب

«د ب أ»: أعربت نجمة هوليوود الشهيرة ميريل ستريب عن معارضتها الشديدة لاتباع أنظمة الحمية الغذائية معتبرة أنه «إلهاء أحمق عن متعة الحياة».

وقالت الممثلة الأمريكية الحائزة على ثلاث جوائز أوسكار في تصريحات لمجلة «مايبنس» الألمانية: «لا يوجد إلهاء قاتل للروح ومدمر للنفس وأحمق أفضل من تبديد فكرك في الحميات الغذائية».

وذكرت ستريب (66 عاماً) أنه لا ينبغي للإنسان قضاء الكثير من الوقت في التفكير في وزنه، وقالت: «كنت أعتقد دائما في الماضي أنني بدينة للغاية وأن أنفي قبيح. الآن، عندما أشاهد أفلامي القديمة، أندهش مما كنت أعتبره في ذلك الحين مشكلة.. كنت أبدو رائعة مقارنة بما أنا عليه اليوم».

وتلعب ستريب في أحدث أعمالها «فلورنس فوستر جينكنز» دور مغنية أوبرا غير موهوبة، ويشاركها البطولة الممثل البريطاني هيو جرانت الذي يلعب دور شريك حياة ستريب والأمريكي سيمون هيلبرج الذي يلعب دور عازف بيانو.

# تأجيل الرحلة الثانية «اكزومارس» إلى المريخ لعام 2020

باريس -«أ ف ب»: أعلنت وكالة الفضاء الاوروبية تأجيل رحلة «اكزومارس 2018» غير المأهولة التي كانت مقررة بعد عامين الى كوكب المريخ، الى العام 2020، وتغيير اسمها الى «اكزومارس 2020».

وقالت الوكالة في بيان «بعد مراجعة كل الاحتمالات الممكنة لتأمين نجاح المهمة، قررت الهيئة المشرفة على اكزومارس نظرا الى التأخير في الانشطة الصناعية الاوروبية والروسية ان الحل الافضل يكمن في تأجيل المهمة الى العام 2020». وجاء في البيان ان قرار التأجيل اتخذ بعد التشاور مع وكالة الفضاء الروسية المشاركة في المهمة.

وكانت المهمة الاولى «اكزومارس 2016» انطلقت في شهر مارس الماضي من قاعدة بايكونور في كازاخستان متجهة الى كوكب المريخ، على ان تصله في سبعة اشهر.

وتشتمل مهمة «اكزومارس 2016» على مركبة غير مأهولة «تي جي او» تلتقط اثار الغازات، وايضا على مسبار تجريبي للهبوط على سطح المريخ يحمل اسم «سكياباريللي».

وهي مهمة تمهيدية لمهمة «اكزومارس 2018» التي اصبح اسمها «اكزومارس 2020»، والتي تقضي بارسال روبوت الى سطح الكوكب الاحمر لاجراء اعمال حفر وتنقيب فيه.

وهي المرة الثانية التي تعمل فيها اوروبا على دراسة كوكب المريخ عن كثب، ففي العام 2003 ارسلت المسبار «مارس اكسبرس» الذي اتم مهمته العلمية بنجاح.

# انتشال رضيعة حية بعد 3 أيام من انهيار مبنى بكينيا

نيروبي - «رويترز»: قال الصليب الأحمر الكيني إن عمال الإنقاذ انتشلوا رضيعة تبلغ من العمر عاما واحدا وهي على قيد الحياة من تحت أنقاض مبنى في العاصمة الكينية صباح أمس بعد 72 ساعة من انهياره جراء هطول أمطار غزيرة.

وأضافت أرنولدا شيوندو المتحدثة باسم الصليب الأحمر «تم إنقاذها وتعاني جفافا شديدا. تتلقى حاليا رعاية طبية في مستشفى كينياتا العام» مضيفة أنه تم إنقاذ الرضيعة حوالي الساعة الرابعة صباحا بالتوقيت المحلي.

وكان مسؤولون قالوا إن عدد قتلى انهيار المبنى بلغ حتى الآن 21 قتيلا.

وأكد عمال الإغاثة أول أمس أن فرص العثور على مزيد من الناجين غير مرجحة بعد انهيار المبنى.

# تغريم روسي ابتكر برنامجاً خبيثاً 6.9 ملايين دولار

نيويورك -«رويترز»: أمرت محكمة أول أمس رجلا روسيا قضى نحو ثلاث سنوات وراء القضبان في الولايات المتحدة بدفع مبلغ 6.9 مليون دولار لتغطية خسائر عملاء البنوك لأنه ابتكر البرنامج المعروف باسم جوزي وهو أحد البرمجيات الخبيثة للكمبيوتر لكنه تجنب قضاء مدة أخرى في السجون الأمريكية.

وقال مدعون في بيان إن نيكيتا كوزمين كان سيحكم عليه بالسجن لمدة أخرى لكنه عوقب بالمدة التي قضاها في السجن في جلسة بمحكمة اتحادية في ماتهاتن. وسجن في أغسطس 2011 وامضى في السجن 37 شهرا قبل أن تطلق السلطات سراحه لأسباب لا تزال غير واضحة.

وقال مدعون إن مكتب المراقبة أوصى بعقوبة مدتها 84 شهرا لكنه قال إنه لم يأخذ في الاعتبار أي مساعدة قدمها كوزمين للمحققين. ولا يزال تفسير قدر المساعدة التي قدمها في حوزة المحكمة إلى جانب الكثير من الأوراق الأخرى في القضية.

## مواقيت الصلاة

| | |
|---|---|
| الفجر | 3.37 |
| الشروق | 5.04 |
| الظهر | 11.45 |
| العصر | 15.21 |
| المغرب | 18.25 |
| العشاء | 19.50 |

## الوفيات

■ علي محمد ملا فهد، «77 عاماً»، شيع، للرجال: القادسية، ق7، شارع 71، م2، للنساء: السلام، ق3، شارع خالد عبداللطيف المسلم، م48، ت: 99055303.

■ جلدة عايض جعيدان العازمي، أرملة حبيبي ظاهر العازمي، «66 عاماً»، شيعت، للرجال: الأحمدي، ق2، ش2، ج4، م404، للنساء: الأحمدي، ق2، ش2، ج4، م398، ت: 99082765.

■ مليحة اسماعيل ابراهيم عبد الحسين الصراف، «55 عاماً»، شيعت، للرجال: بيان، مسجد الإمام الحسن، بيان، للنساء: الصليبة، ق12، ش ابو ذر الغفاري، م35، مقابل نفق المدرسة الإيرانية سابقاً، «حسينية المصطفى»، ت: 55858528 - 55336355.

■ حمد محمد حمد الفلاح، «22 عاماً»، شيع، للرجال: سعد العبدالله، ق4، ش401، م26، للنساء: سعد العبدالله، ق4، ش406، م26، ت: 51711119.

■ ناصر جاسم محمد صالح السعيد، «66 عاماً»، شيع، للرجال: كيفان، ق4، ش عبدالعزيز الصرعاوي، م33، للنساء: القادسية، ق4، ش42، م13، ت: 99987705 - 65087373.

■ نافي سعيد سمير العلاطي، «73 عاماً»، يشيع غدا بمقبرة الجهراء، للرجال: سعد العبدالله، ق4، ش414، م649، للنساء: الجهراء، قسائم العثمان، ق5، ش1، ج9، م106، ت: 50994444 - 66678616.

إنا لله وإنا إليه راجعون

AL-SABAH
الصباح
www.alsabahpress.com

إدارة التحرير:
تلفون: 24554750، 24554850، 24554950
فاكس: 24562200، 24564400
E-mail: editorial@alsabahpress.com

إدارة الإعلان:
تلفون: 24867300، 110، 24554950
فاكس: 24867040، 24564400
E-mail: advertising_alsabah@yahoo.com

إدارة التوزيع والاشتراكات:
تلفون: 24867300، 110، 24554950
فاكس: 24867040، 24564400
E-mail: distribution@alsabahpress.com

الكويت ص.ب: 588
الصفاة - الرمز البريدي 13006
P.O.Box: 588 Safat, 13006 Kuwait