AL.SABAH
الصباح
www.alsabahpress.com
يومية سياسية شاملة — تصدر عن شركة الصباح للصحافة والنشر والتوزيع
20 صفحة — 100 فلس

شطحة

ديوان الخدمة المدنية حذر الجهات الحكومية من مخالفة قراره ، بإلغاء قسائم شراء البنزين لشاغلي الوظائف القيادية .
.. وقد أعذر من أنذر !

بطحة

أوباما : الولايات المتحدة لم تتوصل بعد إلى اتفاق مع روسيا، لوقف الحرب في سوريا .
.. ولن تتوصل، مادام العرب «غائبين» و«نائمين»!

ماليزيا تتوقع المزيد من حالات الإصابة بفيروس «زيكا»

كوالالمبور - «رويترز» : قال مسؤولون أمس إن ماليزيا تستعد للمزيد من حالات الإصابة بفيروس زيكا بعد رصد أول حالة انتقال محلي للعدوى مما قد ينهك بدرجة أكبر النظام الصحي الذي يواجه بالفعل حمى الدنج وهي مرض فيروسي آخر ينتقل أيضا عن طريق البعوض ويمكن أن يؤدي للوفاة.

وينتقل الفيروسان زيكا -الذي يتمثل خطره الأساسي على النساء الحوامل- وحمى الدنج عن طريق بعوضة الزاعجة المصرية (ايديس ايجيتاي) المنتشرة في ماليزيا ثالث أكبر اقتصادات جنوب شرق آسيا وفي المنطقة بأسرها.

وأعلنت سنغافورة المجاورة عن أكثر من 200 حالة إصابة بفيروس زيكا.

وقبل ثلاثة أيام أعلنت ماليزيا أول إصابة بفيروس زيكا لامرأة تعيش بالقرب من كوالالمبور والتقطت الفيروس أثناء زيارة لسنغافورة.

ويوم أول أمس قالت السلطات الماليزية إنها رصدت أول حالة انتقال محلي للعدوى لرجل (61 عاما) في مدينة كوتا كينابالو في الجزء الماليزي من جزيرة بورنيو.

وقال وزير الصحة سابرامانيام ساتاسيفام «تأكيد حالة الإصابة الثانية بفيروس زيكا في كوتا كينابالو يشير إلى أن الفيروس موجود بالفعل داخل مجتمعنا.»

وأضاف على صفحته على فيسبوك «زيكا موجود في بلادنا. الحالات الجديدة ستستمر في الظهور.»

وثبت أن إصابة النساء الحوامل بفيروس زيكا يسبب صغر حجم الرأس وهو تشوه خطير للأجنة إضافة إلى تشوهات أخرى في المخ.

تثبيت كاميرا على ظهر القرش الأبيض لمراقبة عاداته الغذائية في أستراليا

كانبرا - «ا ش ا» : يأمل الباحثون بجنوب استراليا في اكتشاف أسرار وعادات التغذية عند أسماك القرش الأبيض، من خلال تثبيت كاميرا فيديو على ظهر هذه الأسماك المفترسة في المحيط.

وعادة ما يشاهد سمك القرش الأبيض الضخم وهو يخترق سطح البحر ليفترس حيوان الفقمة في خليج «فالس» بجنوب افريقيا، ولكن نادرا ما يشاهد هذا السلوك في جزر «نيتون» في خليج سبنسر قبالة الشاطئ الجنوبي لأستراليا.

ويأمل العلماء في جامعة فليندرز بقيادة الدكتور «شارلي هوفينبرز» في أن تظهر لقطات الكاميرا كيف تتغذى أسماك القرش في تلك المنطقة، التي تختلف عما يحدث في الجنوب الأفريقي.

وسيتم تثبيت وحدة على الزعنفة الظهرية لسمك القرش تشمل كاميرا الفيديو ومقياس للسرعة وآخر لقياس الحرارة، مما يتيح للباحثين مراقبة السرعة والحركة لأسماك القرش، فضلا عن قراءة حرارة المياه. وبعد استكمال التسجيل، سيتم إرسال إشارة للأقمار الصناعية مما يمكن الباحثين من استرداد الوحدة العائمة.

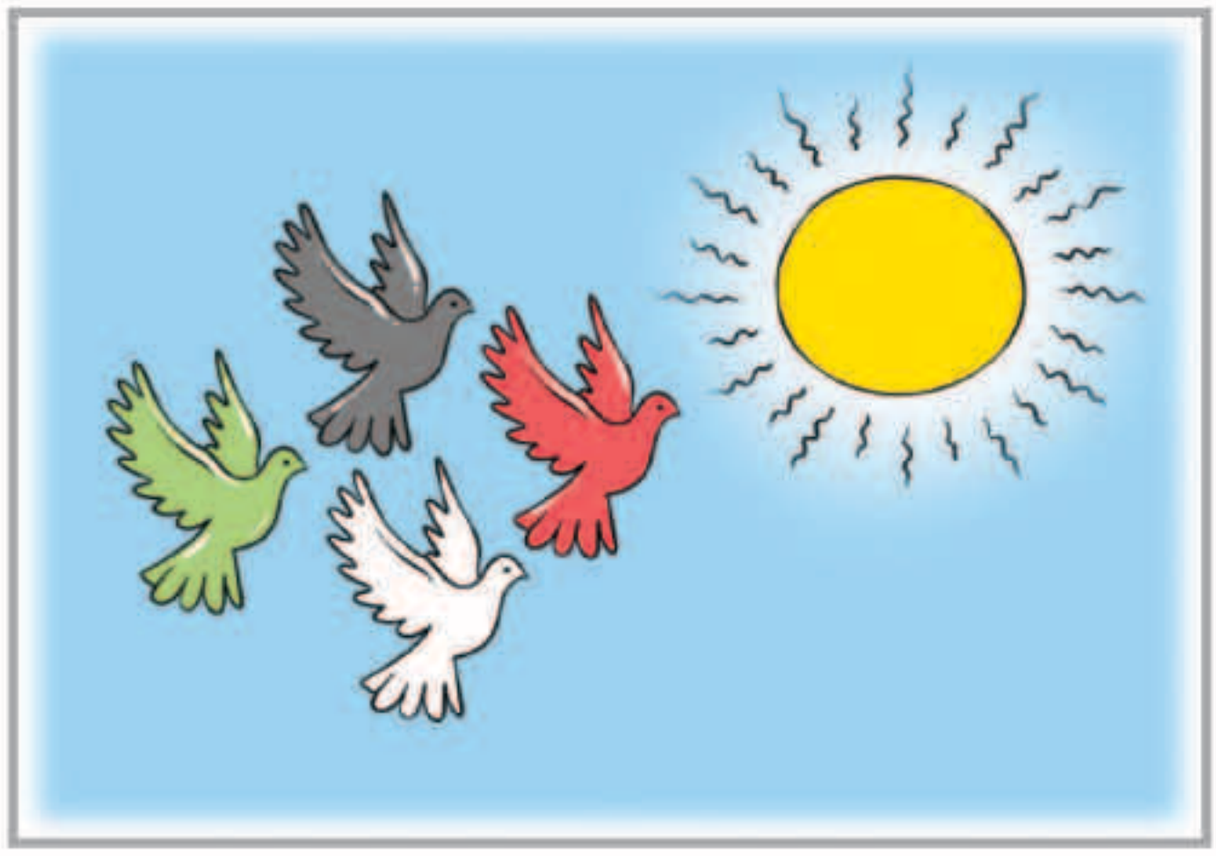

بين السطور

الى متى ؟!

هالوطن يفتح يديه للسلام
من عمر هذا الوطن فاتح يديه
للتآخي ، للمحبة ، للكرام
للتعاون ، كل ما العالم تبيه
هالوطن ماهو بمحتاج الكلام
الوطن محتاج رجّال نزيه

المكلماني
meklemany@yahoo.com

طريق الحق

كوبونات النواب !

لم يعد هناك مواطن واحد في الكويت عاجزا عن استيعاب الأزمة المالية والاقتصادية التي تمر بها البلاد ، وكل دول المنطقة ، في ظل التراجع الحاد لأسعار النفط خلال السنوات القليلة الماضية .. ومن ثم فإن الجميع متفق على ضرورة الشروع في إجراءات تقشفية للحد من الإنفاق، ووقف هدر المال العام ، ومعالجة الخلل في ميزانية الدولة .

غير أن المواطن - وله كل الحق - بانتظار أن يرى جدية من السلطتين، في البدء بنفسيهما وتقديم القدوة للآخرين .. وما أعلن عنه أمس الأمين العام لمجلس الأمة علام الكندري، من أن رئيس مجلس الامة مرزوق الغانم، أمر بإيقاف صرف كوبونات البنزين للنواب، ابتداء من الشهر الجاري تماشيا مع توجهات ترشيد الانفاق وخفض العجز في الميزانية، هو بلا شك موضع تقدير منا جميعا، لكن شريطة أن يتم النظر إليه باعتباره «خطوة في طريق الألف ميل» !

بالقدر نفسه فلا بد أن نشيد أيضا بالتحذير الذي أطلقه رئيس ديوان الخدمة المدنية عبد العزيز الزبن للجهات الحكومية كافة، من مخالفة قرار مجلس الخدمة المدنية، بشأن إلغاء قسائم شراء البنزين لشاغلي الوظائف القيادية لديها.

نعم نحن بحاجة إلى خطوات كثيرة مماثلة، تؤكد لنا أننا ماضون في الطريق الصحيح .

عبدالرحمن العواد
abdulrahmman@yahoo.com

أمريكا تخطط لشن حملة على الضجة بالمحيطات التي تؤذي الأسماك

يعترف العلماء الذين يقفون وراء المشروع بأن المحيطات لم تكن هادئة قط

«رويترز» : أصبحت المحيطات أكثر صخبا منذ عقود مع ارتباط ضوضاء صنعها الإنسان من حفارات النفط والملاحة البحرية والبناء بعلامات على الإجهاد في الحياة البحرية التي تشمل الحيتان التي تزحف إلى الشاطئ وصغار السلطعون.

وتهدف الولايات المتحدة إلى تغيير هذا مع إعداد وكالة اتحادية خطة قد تفرض تقليص الأنشطة التي تسبب ضجيجا بما في ذلك التنقيب عن النفط والتجريف والملاحة البحرية قرب الساحل.

وقال ريتشارد ميريك كبير المستشارين العلميين لوكالة المصايد في الإدارة الوطنية للمحيطات والغلاف الجوي وأحد كبار معدي خطة عشرية أكثر تفصيلا للوكالة تنشر في وقت لاحق من العام الجاري «نشعر بقلق بشأن ضوضاء المحيط منذ عقود منذ السبعينات.

وتدعو مسودة الخطة إلى فرض قيود على الضوضاء وإنشاء نظام استماع موحد. وتدعو أيضا إلى إنشاء أرشيف لبيانات الضوضاء يمكن أن تتضمن تسجيلات تصل إلى آلاف الساعات قد يستخدمها العلماء كمرجع مقابل بيانات بشأن مكان تجمع الحياة البحرية.

العاصفة «هرمين» تحصد قتيلها الثاني في الولايات المتحدة وتشتد قوة

أعلنت السلطات في مختلف الولايات المعنية حالة الطوارئ في العديد من مقاطعاتها

واشنطن - «ا ف ب» : اعلنت السلطات الامريكية ان العاصفة هرمين حصدت اول امس قتيلها الثاني في الولايات المتحدة وهي تتجه شمالا على طول الساحل الشرقي ترافقها رياح عنيفة تبلغ سرعتها 110 كلم/ساعة وقد تشتد اكثر الاحد.

وقال المركز الاميركي لمراقبة الاعاصير في آخر نشرة له ان هرمين يمكن ان «تقترب من قوة اعصار».

من جهتها قالت شرطة ولاية كارولاينا الشمالية (شرق) ان العاصفة اسفرت اول امس عن مقتل سائق شاحنة بعدما ادت شدة الرياح الى سقوطها عن جسر.

وكانت هرمين حصدت الجمعة في فلوريدا (جنوب شرق) اول قتيل لها في الولايات المتحدة نتيجة سقوط شجرة على رجل مشرد بعدما تراجعت قوتها من اعصار من الفئة الاولى الى عاصفة استوائية لدى وصولها الى ساحل فلوريدا الجمعة.

وحذر المركز الاميركي لمراقبة الاعاصير من «امكان حصول فيضانات خطرة في الساعات المقبلة» في جزء من الساحل.

واعلنت السلطات في مختلف الولايات المعنية حالة الطوارئ في العديد من مقاطعاتها.

مواقيت الصلاة

الفجر	4.02
الشروق	5.29
الظهر	11.48
العصر	15.21
المغرب	18.08
العشاء	19.38

أستراليا.. ورقة مالية جديدة لمساعدة المكفوفين

«سكاي نيوز عربية» : أصدر بنك الاحتياطي الاسترالي فئة جديدة من 5 دولارات جديدة تساعد المكفوفين على التعرف عليها، كما تحتوي على تقنية تكافح التزوير.

وتحمل الفئة الجديدة صورة ملكة إنجلترا، وفي منتصفها الشريط الأكثر شفافية في العالم، ويظهر طائر يخفق جناحاه عند ثني الورقة.

وراعت الورقة المالية المكفوفين من خلال خاصية اللمس للمساعدة في التعرف إليها.

وتحمل الورقة أيضا رقما متعمسا في صورة المبنى الاتحادي، وأجزاء من الدستور الأسترالي المختفية في كلمات صغيرة بصورة مبنى البرلمان، وكلها محاولات لمنع وقوع عمليات تزوير.

ويعود الفضل في ظهور هذه الفئة شكوى تتميز وعريضة تقدم بها مراهق إلى مفوضية حقوق الإنسان، مطالبا باتخاذ إجراءات حيال شكل العملة.

الأستراليون يحيون ذكرى «صائد التماسيح» ستيف ايروين

سيدني - «ا ف ب» : احيا الاستراليون أمس ذكرى ستيف ايروين «صائد التماسيح» الشهير والمدافع عن البيئة في الذكرى العاشرة لرحيله.

ستيف ايروين الذي انجز على مدى سنوات عروضا كان يتحدى فيها اخطر الحيوانات في البلاد، توفي في الرابع من سبتمبر 2006.

وقد توفي في سن الرابعة والاربعين بعدما لسعته سمكة شفنين بحري في الصدر خلال تصوير فيلم حول الحاجز المرجاني الكبير.

وقد قدم برامج تلفزيونية حول الحيوانات وكان يجسد مثال صائد التماسيح المقدام، وهو حقق شهرة عالمية بسبب نشاطه في الدفاع عن البيئة.

واحتفلت ابنته بيندي ايروين التي كان في سن الثامنة عند وفاته بذكرى والدها عبر خدمة «إنستغرام» و«تويتر» بنشرها صورة لها وهي طفلة مع والدها.

وكتبت تقول «ستبقى بطلا في نظري طوال حياتي. احبك اكثر مما الكلمات قادرة على التعبير».

وقال صديق ايروين ووكيل اعماله جون ستاينتون انه «لا يزال يصعب علي الحديث عما حصل. واوضح في مقابلة مع اذاعة «ابيه بي سي»

جفاف المياه الجوفية يهدد زراعة الفستق في إيران

سيرجان - إيران - «ا ف ب» : شكل الفستق مصدر غنى لمدن بكاملها في جنوب شرق ايران، غير ان التغير المناخي والفوضى الزراعية باتا يهددان زراعة هذا المنتج الذي يأتي في المرتبة الثانية للصادرات الإيرانية بعد النفط.

فبعدما شكلت زراعة الفستق مصدر عيش للمزارعين في محافظة كرمان لوقت طويل، صارت مهددة بانحسار مخزون المياه الجوفية بعد سنوات من الجفاف ومن الزراعة غير المنظمة.

ويقول حسن علي فيروزابادي المقيم في قرية ايزد اباد «توشك المزروعات ان تختفي، قد رحل السكان الى المدينة ليصبحوا عمالا او سائقين، لن يبقى احد هنا بعد عشر سنوات».

في مزرعة حسن اشجار من الفستق تعود الى القرن السابع عشر، لكن اوراقها آخذة بالاصفرار بسبب ملوحة المياه المستخدمة في الري.

ويقول «حين كنت صغيرا، كانت آبار المياه بعمق ستة امتار الى عشرة، اما اليوم فينبغي الحفر 150 مترا للوصول الى المياه، وغالبا ما تكون مالحة».

والسبب في هذا الانحسار في المخزون الجوفي حفر 300 بئر خلافا للقانون، وقد اقرت الحكومة برنامجا لمكافحة حفر الآبار وتحديث وسائل الري مقدمة مساعدات للمزارعين تغطي 80 % من تكاليفهم. لكن الاموال المرصودة لا تكفي لمساعدة كل الفلاحين في وقت واحد.

تقول الامم المتحدة ان ايران تعاني من ازمة مياه في ثلثي محافظاتها وان

الوفيات

■ مكية غلوم حسن محمد حسن، 65 عاما، (شيعت)، رجال: مسجد الامام الباقر، منطقة الزهراء، ق1، ش101، تلفون: 97336600، نساء: الجابرية، ق8، ش3، م35، خلف مستشفى الهادي، تلفون: 97529222

■ جميلة مران رجيبان الحربي، زوجة: ملفي بحيلان رجيبان الحربي، 54 عاما، (شيعت)، رجال: في المقبرة فقط، تلفون: 50400053، نساء: الصباحية، ق1، ش8، م682

■ عبيد محمد الخميلي الرشيدي، 77 عاما، (شيع)، اشبيلية، ق3، ش322، م9 ، تلفون: 99735848 - 99440887

■ يوسف محمد علي البلوشي، 13 عاما، (شيع)، رجال: العقيلة، ق1، ش125، قسيمة 98، تلفون: 50511228، نساء: جابر العلي، ق6، ش2، م34، تلفون: 69969966

■ شيخة سعود عبدالعزيز الريس، زوجة: حمد مبارك العتيبي، 28 عاما، (تشيع بعد صلاة عصر اليوم)، رجال: السلام، ق2، ش 213، م29، تلفون: 97167574، نساء: عبدالله السالم، ق2، ش25، م4، تلفون: 99623538

إنا لله وإنا إليه راجعون

AL.SABAH
الصباح
www.alsabahpress.com

إدارة التحرير:
تلفون: 24554750، 24554850، 24554950
فاكس: 24562200، 24564400
E.mail: editorial@alsabahpress.com

إدارة الإعلان:
تلفون: 24867300، 24554950،110
فاكس: 24867040، 24564400
E.mail: advertising_alsabah@yahoo.com

إدارة التوزيع والاشتراكات:
تلفون: 24867300، 24554950،110
فاكس: 24867040، 24564400
E.mail: distribution@alsabahpress.com

الكويت ص.ب: 588
الصفاة - الرمز البريدي 13006
P.O.Box: 588 Safat, 13006 Kuwait