AL.SABAH
الصباح
www.alsabahpress.com
يومية سياسية شاملة — تصدر عن شركة الصباح للصحافة والنشر والتوزيع
20 صفحة — 100 فلس

شطحة

«الداخلية» تواصل ضرباتها الاستباقية الكبرى وتضبط 3 ملايين حبة كبتاغون .

.. الكويت بأيدٍ أمينة .

بطحة

رئيس الفلبين : سأشتم أوباما لو انتقد أسلوبي في مكافحة المخدرات!

.. أبو حسين .. ابعد عن الشر وغنيله !

كوريا الشمالية تطلق ثلاثة صواريخ بالستية قبالة سواحلها الشرقية

سيول -«أ.ف.ب»: اطلقت بيونغ يانغ امس ثلاثة صواريخ بالستية قبالة سواحلها الشرقية، في اختبار قوة جديد بعد اسبوعين على اطلاق غواصة كورية شمالية صاروخا بالستيا، كما اعلنت وزارة الدفاع الكورية الجنوبية.

وقال متحدث باسم الوزارة ان صواريخ اطلقت قرابة الساعة 3.00 ت غ من منطقة هوانغجو في غرب كوريا الشمالية وسقطت في بحر اليابان.

واضاف ان نوع الصواريخ التي اطلقت لم يعرف بعد ويتم تحليل عملية الاطلاق.

وكانت كوريا الشمالية اطلقت حوالي 20 صاروخا منذ مطلع العام. واجرت بيونغ يانغ في يناير رابع تجربة نووية ثم في فبراير قامت باطلاق صاروخ.

واطلقت في اغسطس صاروخا من غواصة حلق على مسافة 500 كلم باتجاه اليابان ما اعتبره الخبراء تقدما كبيرا في برامج كوريا الشمالية البالستية.

والقدرة على اطلاق صواريخ بالستية من غواصات، ستزيد من تهديد كوريا الشمالية النووي اذ ستمكن بيونغ يانغ من ممارسة قوتها الرادعة ابعد من شبه الجزيرة الكورية.

وكان مجلس الامن الدولي دان بشدة عملية الاطلاق الجديدة.

وتحظر قرارات الامم المتحدة على كوريا الشمالية اي برنامج نووي او بالستي.

وعملية الاطلاق الجديدة تاتي بعد ساعات على لقاء بين رئيسة كوريا الجنوبية بارك غون-هي والرئيس الصيني شي جينبينغ على هامش قمة مجموعة العشرين في الصين.

إحراق مجسم ضخم للندن في ذكرى حريق العام 1666

لندن -«أ ف ب» : اضرمت النيران في مجسم ضخم يمثل لندن القرن السابع عشر على نهر تيمز مساء اول امس احياء لذكرى مرور 350 عاما على الحريق الضخم الذي اجتاح العاصمة البريطانية العام 1666.

وقد قضى الحريق على 80 % من مدينة لندن التي توسعت ضمن الجدار الروماني، آتيا على 13200 منزل غالبيتها مصنوع من الخشب و87 كنيسة وكاتدرائية القديس بولس.

واتت جموع غفيرة مساء اول امس الى ضفة النهر ووقفت على مسافة تضمن سلامتها، لحضور اشتعال المجسم الخشبي الذي امتد على 120 مترا ومثل لندن في ايام «الحريق الكبير».

وانطلق الحريق من شرارة كما حصل قبل 350 عاما قبل ان يلتهم المجسم بكامله.

وكان الحريق انطلق من مخبز توماس فاريتور الصغير في شارع بودينغ لاين بعيد منتصف ليل الثاني من سبتمبر 1666 ثم انتشر بسرعة في ارجاء المدينة واستغرق احتواؤه ثلاثة ايام.

وبحسب الحصيلة الرسمية، تسبب الحريق بمقتل ستة اشخاص لا غير. لكن هذه الحصيلة لا تشمل ضحايا الطبقات الفقيرة الذين قضوا في النيران.

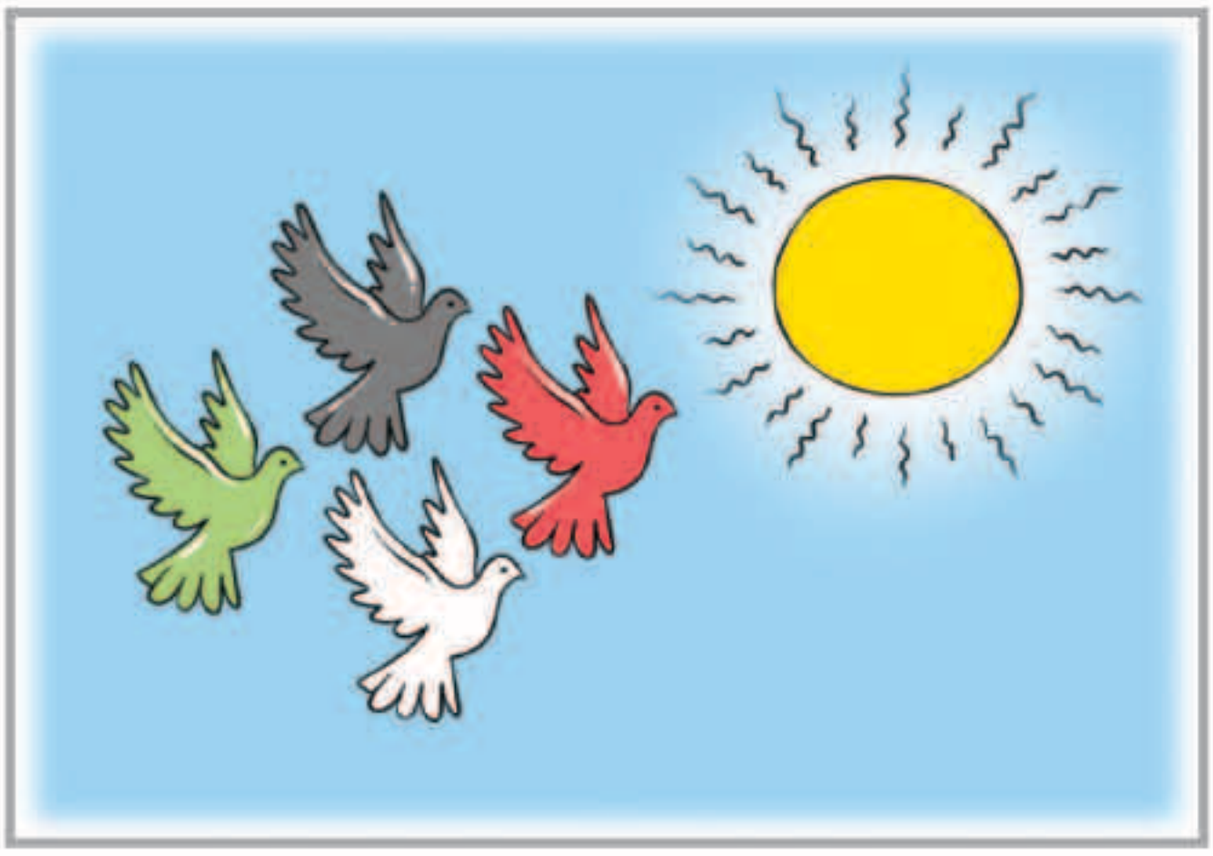

بين السطور

الى متى ؟!

هـالـوطـن يـفـتـح يـديـنـه لـلـسـلام
مـن عـمـر هـذا الـوطـن فـاتـح يـديـه
لـلـتـآخـي ، لـلـمـحـبـة ، لـلـكـرام
لـلـتـعـاون ، كـل مـا الـعـالـم تـبـيـه
هـالـوطـن مـاهـو بـمـحـتـاج الـكـلام
الـوطـن مـحـتـاج رجـّـال نـزيـه

المكلماني
meklemany@yahoo.com

طريق الحق

سوريا .. إلى متى ؟!

محصلة الوضع السوري القائم هذه الأيام، أن «الجميع يقتل الجميع»، وأنه لا عصمة لدم أحد !

أمس فقط وقعت أربعة تفجيرات متزامنة، تبناها تنظيم «داعش» ، وضربت مناطق سيطرة النظام السوري، في محافظات حمص وطرطوس وريف دمشق، إضافة إلى انفجار آخر استهدف نقطة عسكرية لما يعرف بقوات الأمن الكردية «الأسايش» في مدينة الحسكة . وذكرت الأنباء أن هذه الهجمات أدت إلى مقتل نحو 38 شخصا وإصابة العشرات .

وفي الوقت نفسه حملت لنا الأخبار الواردة من قمة مجموعة الـ20 في الصين، أمورا لا تسر، وإن تكن متوقعة بالطبع، تمثلت في الإعلان عن فشل المحادثات بين الولايات المتحدة وروسيا، من أجل التوصل إلى اتفاق على وقف مؤقت لإطلاق النار في سوريا .

أي أن الحلم حتى ب «وقف مؤقت لإطلاق النار» صار أشبه بالمستحيل في الوقت الحالي .

والسؤال : إلى متى يدفع الشعب السوري «فاتورة» الصراعات الإقليمية والدولية، وهل المطلوب أن يقتل الملايين من أبنائه حتى يقتنع العالم، ليس فقط بالوقف المؤقت لإطلاق النار، بل بإنهاء هذه المأساة الكبرى التي تقتني شعبا بأكمله عن بكرة أبيه ؟!

والسؤال الأشد مرارة : متى تفيق هذه الأمة وجامعتها «البليدة» و«النائمة في العسل»؟!

عبدالرحمن العواد
abdulrahmman@yahoo.com

حج 2016.. للمرة الأولى في الصيف منذ ربع قرن

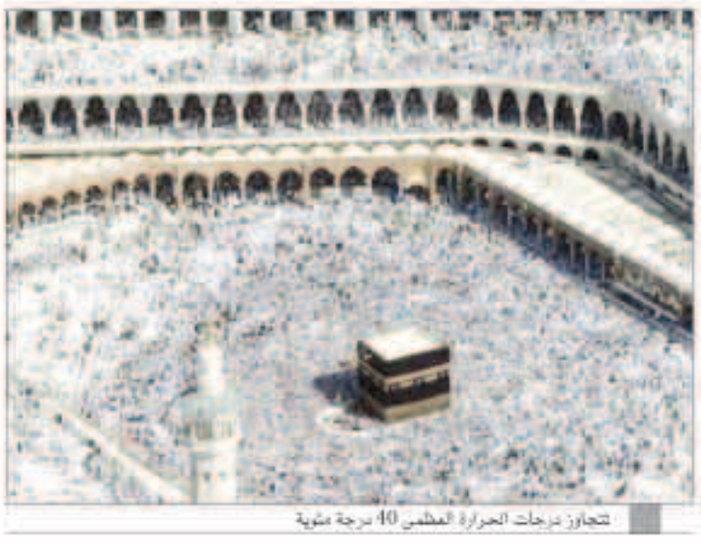
تتجاوز درجات الحرارة العظمى 40 درجة مئوية

مكة- «سكاي نيوز عربية» : يحل الحج هذا العام في فصل الصيف للمرة الاولى منذ ربع قرن، وذلك وفقا لدورة الحج على مدار الفصول الاربعة (الخريف والصيف والربيع والشتاء) خلال 33 سنة هجرية.

وقال رئيس الهيئة العامة للارصاد وحماية البيئة السعودية عبد العزيز بن عمر الجاسر مطلع سبتمبر الجاري، إن حالة الطقس المتوقعة لحج هذا العام ستكون حارة نهارا معتدلة ليلا، وتتجاوز درجات الحرارة العظمى 40 درجة مئوية.

وسيستمر اداء مناسك الحج في فصل الصيف بدءا من العام الهجري الحالي (1437) وحتى العام (1444)، اي لمدة 8 سنوات، قبل ان يحل الحج في فصل الربيع في العام الهجري (1445). وتمتد سنوات الحج في فصل الربيع من العام الهجري (1445) وحتى العام (1453)، وتستمر 9 سنوات، وهذا اطول عدد من السنوات التي يمتد فيها موسم الحج مقارنة مع الفصول الاخرى. وسياتي موسم الحج في فصل الشتاء بدءا من العام الهجري (1454) ويستمر 8 سنوات، إلى ان ينتهي في العام الهجري (1461)، وسيكون الحج في هذا الفصل من العام مثاليا.

ثلاثة قتلى في فيضانات بالمكسيك وإخلاء 200 شخص جوا

مكسيكو -«أ ف ب» : لقي ثلاثة اشخاص مصرعهم في المكسيك في فيضانات اجتاحت الساحل الجنوبي الغربي للبلاد، حيث حاصرت المياه 200 شخص مما استدعى اخلاءهم جوا، كما اعلنت السلطات.

وقال مانويل فيلاسكو حاكم ولاية تشياباس (جنوب) في تغريدة على تويتر ان «هذه الامطار هي الاكثر غزارة التي تشهدها توكستلا منذ 32 سنة».

من جهته قال جهاز الحماية المدنية في الولاية ان الفيضانات اسفرت عن مصرع ثلاثة اشخاص كانوا داخل سياراتهم التي اجتاحتها المياه، في حين لجا 600 شخص الى ملاجئ موقتة بعدما غمرت المياه منازلهم.

وفي ولاية غيريرو الواقعة الى الشمال من تشياباس سجلت السلطات 33 حالة انزلاق تربة وانهيارات ارضية نتيجة المياه التي غمرت العديد من الطرقات الوطنية.

وفي مدينة اكابولكو الساحلية انهارت طريق رئيسية مما ادى الى اصابة ثلاثة اشخاص بجروح كانوا داخل سيارة، بحسب السلطات المحلية.

واعلنت سلطات اكابولكو ان مياه الامطار الغزيرة التي هطلت اول امس وبلغ منسوبها 60 سنتم حاصرت احد المجمعات السكنية في المدينة السياحية مما استدعى اخلاء السكان البالغ عددهم 200 شخص جوا في عملية ساهمت فيها الشرطة والجيش.

صورة من الجو للفيضانات في اكابولكو في مكسيكو

مواقيت الصلاة

الفجر	4.02
الشروق	5.29
الظهر	11.48
العصر	15.21
المغرب	18.08
العشاء	19.38

مقتل متسلقة ألمانية في جبال الألب الفرنسية

غرونوبل - فرنسا- «أ ف ب» : قتلت امرأة المانية ستينية كانت تمارس رياضة التسلق في جبال الالب الفرنسية بعدما سقطت اول امس في جبل ايكران على ما افادت فرق الاغاثة الجبلية.

ووقع الحادث الذي اودى بحياة المتسلقة البالغة 62 عاما على ارتفاع 1800 متر في موقع تسلق في بلدة بيلفو.

واوضح المصدر نفسه «كانت في طريق النزول على قدميها في ممر منزلق يسلك بكابلات» مشيرا الى ان المواطنة الالمانية سقطت مسافة 50 مترا.

وعند وقوع الحادث كانت الضحية مربوطة الى حبل مع شخص اخر لم يصب باذى بحسب فرق الاغاثة.

وفتح تحقيق لمعرفة ملابسات الحادث المحددة.

«دونت بريث» يتصدر إيرادات دور السينما للأسبوع الثاني

«د ب أ» : تصدر فيلم الاثارة والرعب «دونت بريث» إيرادات دور السينما في امريكا الشمالية للاسبوع الثاني على التوالي، حسبما اظهرت تقديرات استوديوهات السينما مساء اول امس.

حقق فيلم «دونت بريث» الذي يشارك في بطولته كل من جان لبقي وديلان ميتيتي وستيفن لانج، إيرادات بلغت 15.7 مليون دولار في عطلة نهاية الاسبوع. وجاء في المركز الثاني فيلم الخيال العلمي والمغامرات «سوبيسايد سكواد»، الذي يشارك في بطولته كل من ويل سميث ومارجوت روبي وجاريد ليتو وكارا ديليفين، محققا إيرادات بلغت 10 ملايين دولار.

وصعد إلى المركز الثالث فيلم الخيال العلمي «بيتس دراغون»، الذي يشارك في بطولته كل من روبرت ريدفورد وبرايس دالاس هوارد واويكس فيجلي، محققا إيرادات بلغت 6.5 مليون دولار.

وتراجع إلى المركز الرابع فيلم الرسوم المتحركة «كوبو اند ذا تو سترينجز»، الذي يشارك في اداء اصوات شخصياته كل من تشارليز ثيرون ورالف فاينس ومانيو ماكوتهي وآرت باركينسون، محققا إيرادات بلغت 6.5 مليون دولار.

الأمم المتحدة: استزراع الأعشاب البحرية يحتاج إلى قوانين

اوسلو -«رويترز»: اظهرت دراسة للامم المتحدة اول امس إن استزراع الأعشاب البحرية يحتاج لقوانين اكثر صرامة للحد من الأضرار التي تلحق بالبيئة بعد ازدهارها وتحولها إلى تجارة تبلغ قيمتها 6.4 مليار دولار تستخدم في كل شيء ابتداء من السوشي وحتى معجون الأسنان.

ويبدا أن ازدهار الأعشاب البحرية بقيادة الصين وكوريا الجنوبية وإندونيسيا والفلبين في السنوات الأخيرة غير ضار بالبيئة لأنها لا تحتاج اسمدة كما وفرت وظائف وغذاء في المناطق الساحلية النائية بالدول النامية. ولكن تقرير الأمم المتحدة قال إن هناك شواهد تشير إلى انه يمكن للأعشاب البحرية أحيانا أن تسبب ضررا وتنشر أمراضا وآفات. وأدت أعشاب بحرية آسيوية نُقلت إلى هاواي إلى القضاء على بعض الشعاب المرجانية.

وقالت البرابيث كونيه-كوك كبيرة معدي دراسة جامعة الأمم المتحدة التي تعمل أيضا في الجمعية الاسكتلندية للعلوم البحرية لرويترز «لا توجد قوانين تذكر» في دول كثيرة.

وأضافت «بوسعك أخذ نبات من الفلبين وزرعه في شرق افريقيا. هناك آفات وهناك مسببات للامراض يمكن أن تنتقل مع هذا النبات. لا يوجد حجر صحي». وعلى سبيل المثال انتشر مرض بكتيري ضار يُسمى ايس-ايس مع عشب بحري أحمر من الفلبين وأصاب مزارع جديدة في دول مثل موزامبيق وتنزانيا.

الوفيات

■ صنيتان مناور نوار العتيبي، 65 عاما، (شيع)، القصور، ق2، ش15، م6، تلفون: 55557297 – 94400606

■ عثمان سالم عبدالرزاق الوهيب، 71 عاما، (شيع)، رجال: حطين، ق2، ش17، م13، تلفون: 98022111، نساء: بيان، ق7، الشارع الاول، م30، تلفون: 25389703

■ داود سليمان منصور الخشتي، 79 عاما، (شيع)، رجال: الخالدية، ق4/40، م3، ديوان الخشتي، تلفون: 97218840، نساء: الشهداء، ق2، ش 202، م13، تلفون: 99232799

■ شيخة زيد خالد الزيد الخالد، زوجة: حمد عبدالله الحمد الخالد، 73 عاما، (شيعت)، رجال: القادسية، ديوان الخالد، ق2، شارع حمد الخالد، م35، تلفون: 99212126، نساء: المنصورية، ق1، ش12، م1

■ ضياء جاسم فهد الفوزان، زوجة: يوسف خالد العنجري، 61 عاما، (تشيع التاسعة صباح يوم غد)، رجال: اليرموك، ق1، الشارع الاول، ج1، م35، ديوان الفوزان، تلفون: 25321856 – 25321857، نساء: الفيحاء، ق9، ش 93، م2، تلفون: 22543199

■ عبدالله الفقيلي المطيري، 82 عاما، (شيع)، رجال: صباح الناصر، ق6، ش 105، م41، تلفون: 99222693، نساء: خيطان، ق10، ش7، م5

إنا لله وإنا إليه راجعون

AL.SABAH
الصباح
www.alsabahpress.com

إدارة التحرير:
تلفون: 24554750، 24554850، 24554950
فاكس: 24562200، 24564400
E.mail: editorial@alsabahpress.com

إدارة الإعلان:
تلفون: 24867300، 24554950،110
فاكس: 24867040، 24564400
E.mail: advertising_alsabah@yahoo.com

إدارة التوزيع والاشتراكات:
تلفون: 24867300، 24554950،110
فاكس: 24867040، 24564400
E.mail: distribution@alsabahpress.com

الكويت ص.ب: 588
الصفاة - الرمز البريدي 13006
P.O.Box: 588 Safat, 13006 Kuwait