AL.SABAH
الصباح
www.alsabahpress.com
يومية سياسية شاملة — تصدر عن شركة الصباح للصحافة والنشر والتوزيع
20 صفحة — 100 فلس

شطحة

الخروج عن النص في مجلس الأمة ، أليس له من حل ؟

.. بلى .. تطبيق عقوبات على النائب المتجاوز ، بحرمانه من حضور عدة جلسات !

بطحة

المعارضة السورية تؤكد أن هناك دلائل على وجود تنسيق بين الأسد و«داعش».

.. واضحة زي الشمس ، وما يبيلها دليل !

قاضٍ فيتنامي ينفي اتهامه بالنوم خلال جلسة محاكمة

«د ب أ» : أفاد تقرير إعلامي أمس بأن قاضياً فيتنامياً اضطر للدفاع عن نفسه بعد نشر فيديو على مواقع التواصل الاجتماعي ظهر فيه وهو يغفو خلال جلسة محاكمة.

وأظهر الفيديو نجوين فان جيوي، أحد أعضاء هيئة محكمة تضم ثلاثة قضاة، خلال جلسة للنظر في نزاع على استغلال قطعة أرض وهو يتكئ بظهره على مقعده بينما مالت رأسه على أحد الجانبين لأكثر من دقيقة.

وقال جيوي لصحيفة «توي ترى» :«لقد أغمضت عيني لثوان فقط». وأصر القاضي على أنه لم يغف على الإطلاق، ولكنه اعترف أنه ظل مستيقظا لوقت متأخر في الليلة السابقة ليوم الواقعة. وأطلق الفيتناميون اعتراضات على مواقع التواصل الاجتماعي.

وكتب أحد مستخدمي موقع فيس بوك: «غير مقبول أن يغفو قاضي.. كيف له أن يصدر حكما عادلا في تلك القضية». وقالت سلطات مدينة «ترا فينه» إنها تحقق في الواقعة.

وأشار جيوي إلى احتمال أن يكون بعض الصحفيين يحاولون تشويه صورته بسبب سياساته الصارمة إزاء دخول جلساته. ولم يتضح من الشخص الذي نشر الفيديو أولا.

أغلى حقيبة نسائية في العالم تباع بـ 255 ألف دولار

«ا ف ب» : حققت حقيبة يد بلون الفوشيا مصنوعة من جلد التمساح من تصميم دار «ايرميس» سعرا قياسيا في مزاد لقطعة كهذه، إذ بيعت بـ202 الف يورو (255 الف دولار) لدى دار كريستيز في هونغ كونغ.

واشترى حقيبة اليد أول أمس مواطن آسيوي في ختام عملية بيع «جرت بوتيرة سريعة منذ البداية إلى النهاية» على ما أوضحت دار كريستيز في بيان. وزاد السعر النهائي بنسبة 15% عن السعر المقدر من قبل دار كريستيز.

وأوضح البيان «أثارت حقيبة «دايمند بيركين 35» المصنوعة من جلد التمساح بلون الفوشيا البراق والتي يدخل اليها الذهب بعيار 18 قيراطا والماس، إعجاب الحضور وبيعت بسعر قياسي قدره 1.72 مليون دولار محلي (هونغ كونغ)».

وتتمتع الحقيبة التي تندرج في إطار المجموعة المكرسة للممثلة والمغنية البريطانية جاين بيركين بقفل مصنوع من الذهب والماس ويبلغ عرضها 35 سنتمترا وارتفاعها 25 سنتمترا.

وخلال المزاد الذي عرضت فيه حوالي 300 حقيبة من ماركات عالمية، بيعت حقيبة «كيلي» من تصميم «ايرميس» أيضا مصنوعة من جلد التمساح الاسود بسعر 132 يورو وهو سعر قياسي في إطار هذه المجموعة المكرسة لغرايس كيلي.

وباتت حقائب اليد تثير حماسة كبيرة في صفوف الجامعين الذين يتهافتون عليها عبر العالم.

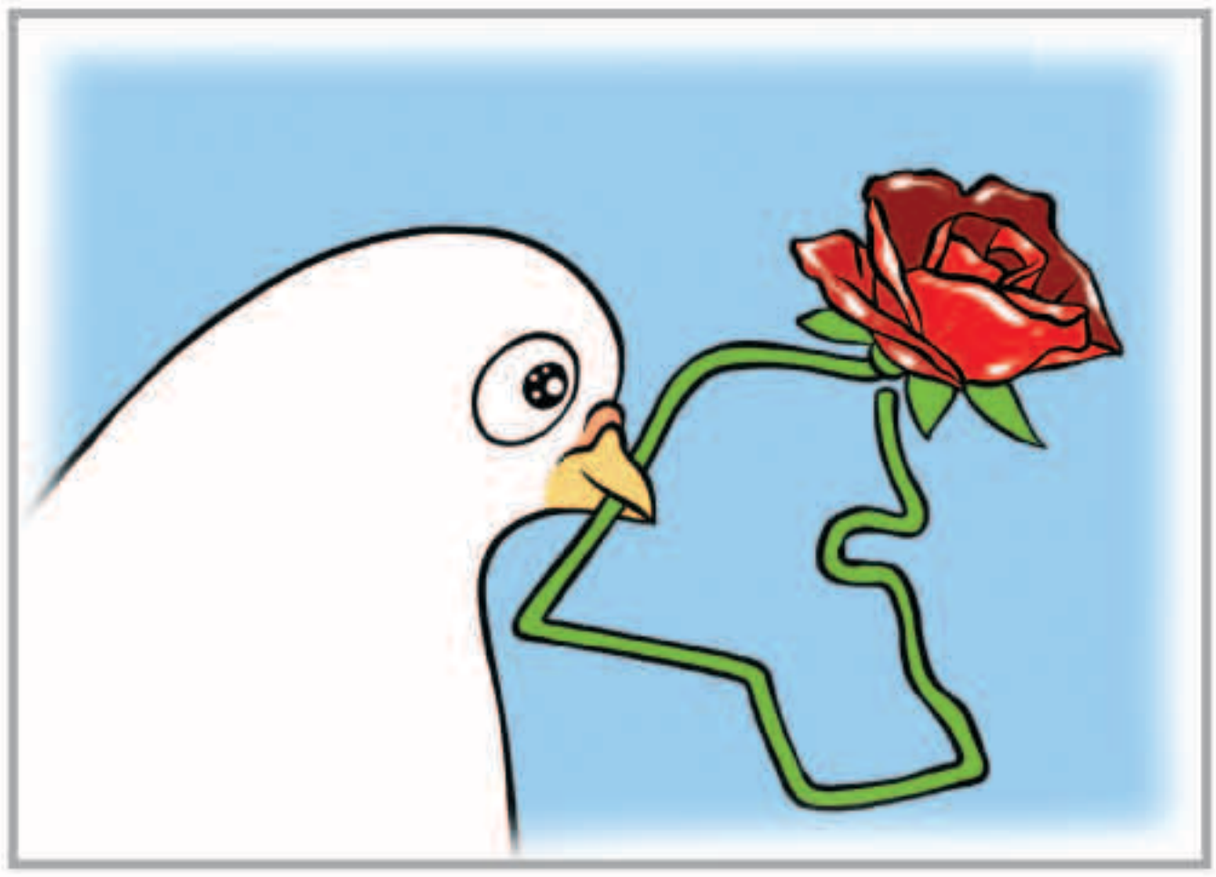

بين السطور

ما يرخص ترابه !

يا جماعة ، بلدنا لا تبيعونه
من يحب البلد ، مايرخص أحبابه
والامانة ثقيلة ، لا تخلونه
وراعي الدار يفتح للوطن بابه
هالبلد ترخص الارواح من دونه
ويرخص الدم بس ما يرخص ترابه

المكلماني
meklemany@yahoo.com

طريق الحق

«هزل» .. في موضع الجد !

بعض الناس يصرون على أن «يهزلوا» في موضع الجد !

من ذلك ما تابعناه في جلسة مجلس الأمة أمس، من تلاسن حاد، أوشك أن يتطور إلى اشتباك بالأيدي بين اثنين من النواب .. والمأساة الحقيقية أن يقع ذلك في أعقاب جلسة بالغة الأهمية، تطرق خلالها المجلس إلى مناقشة الأوضاع الأمنية في البلاد، ووافق على مقترح الرئيس مرزوق الغانم بشأن توجيه الدعوة للحكومة لمناقشة هذه الأوضاع، ومدى استعداد الأجهزة الأمنية لمواجهة كل من تسول له نفسه التعرض لأمن البلاد، في اجتماع يعقد بمكتب المجلس.

كما أن نائب رئيس الوزراء وزير الداخلية الشيخ محمد الخالد نبه إلى دقة ما تواجهه الكويت والمنطقة، من تحديات خطيرة، تستوجب حشد كل الجهود للتغلب عليها، وحماية الأمن والاستقرار في البلاد، وقال الخالد عبارة ينبغي التوقف عندها، وهي «أننا لسنا بمنأى عن الارهاب»، وهو كلام يستحق التقدير والانتباه أيضا، لأننا بالفعل كذلك، تماما كما أنه ليست هناك أي دولة في العالم بمنأى عن هذا الخطر الداهم .

ما معنى إذن أنه في ظل ذلك كله يأتي نائبان ليتبادلا الشتائم واللعنات والتهديد ب «الطق بالعقال» تحت القبة ؟!

هل يريدان إيصال رسالة أنهما غير معنيين بتلك الأحداث والتطورات الخطيرة، وأن ما يعنيهما فقط أن «يناشب» أحدهما الآخر ويغيظه ويكيد له ؟ وكيف لا يستطيع نائب منتخب من الأمة أن يضبط أعصابه ويسيطر على سلوكياته، ولا يتصرف ك «تلميذ» في مدرسة ابتدائية ؟!

أعتقد أننا جميعا مللنا مثل هذه التصرفات، وسئمنا الخروج عن اللياقة والأعراف البرلمانية المحترمة، فيا أيها النواب المغرمون ب «المهاوشة» .. نقول لكم ما قاله أمير المؤمنين عمر بن الخطاب يوما لأحد ولاته «إما اعتدلتم، وإما اعتزلتم» !

عبدالرحمن العواد
abdulrahmman@yahoo.com

مؤسس فيسبوك يقرأ مقدمة «ابن خلدون»

مؤسس موقع فيسبوك مارك زوكربرغ

«سكاي نيوز عربية» : أعلن مؤسس موقع فيسبوك مارك زوكربرغ أنه سيبدأ في قراءة كتاب مقدمة ابن خلدون الشهيرة.

وقال زوكربرغ في صفحته على فيسبوك إن الكتاب التالي الذي سيعكف على قراءته هو مقدمة ابن خلدون.

وأضاف زوكربرغ أن الكتاب الذي كتبه المفكر العربي الذي عاش في القرن الرابع عشر، يركز على كيفية تطور المجتمع والثقافة، بما في ذلك إقامة المدن والسياسة و التجارة والعلوم.

لكنه أوضح أنه في «حين أن معظم ما كان يعتقد تم إثبات بطلانه بعد أكثر من 700 عاما من التقدم، إلا أنه من المثير جدا للاهتمام أن نرى ما كان مفهوما في هذا الوقت».

و«المقدمة» كتاب ألفه المؤرخ التونسي عبد الرحمن بن محمد بن خلدون الحضرمي الشهير بـ«ابن خلدون» سنة 1377، كمقدمة لمؤلفه الضخم الموسوم «كتاب العبر».

واعتبرت المقدمة لاحقا مؤلفا منفصلا ذا طابع موسوعي، إذ يتناول فيه جميع ميادين المعرفة من الشريعة والتاريخ والجغرافيا والاقتصاد والعمران والاجتماع والسياسة والطب.

الحكم لصالح مسلمة أمريكية حرمت من وظيفة بسبب الحجاب

«رويترز» : حكمت المحكمة العليا الأمريكية لصالح مسلمة أقامت دعوى تشكو فيها من التمييز، بعد أن حرمت من وظيفة بائعة وهي في 17 من عمرها في شركة لبيع الملابس بأوكلاهوما لأنها ترتدي الحجاب.

وحكم ثمانية قضاة مقابل قاض واحد، أول أمس، لصالح سامانثا العوف التي رفضت شركة «أبركرومبي آند فيتش» توظيفها على أساس أن ارتداءها الحجاب يخالف «سياسة المظهر» بين عاملي المبيعات لديها.

ويعد الحكم انتصارا للجنة الأميركية لتكافؤ فرص العمل، وهي الوكالة الاتحادية التي أقامت الدعوى ضد الشركة نيابة عن العوف، بعد أن رفضت منحها الوظيفة في متجر لملابس الأطفال في تولسا في العام 2008.

وقالت سامانثا العوف في بيان أصدرته اللجنة الأميركية لتكافؤ فرص العمل: «كان يجب ألا تحول معتقداتي دون حصولي على الوظيفة. أنا سعيدة لأني دافعت عن حقوقي، ولأن اللجنة الأميركية لتكافؤ فرص العمل كانت معي ونقلت شكواي إلى المحاكم».

سامانثا العوف

مواقيت الصلاة

الفجر	3.15
الشروق	4.49
الظهر	11.46
العصر	15.20
المغرب	18.44
العشاء	20.15

فقدت البصر بإحدى عينيها بعدما لعقتها قطة

«سكاي نيوز عربية» : فقدت سيدة أميركية القدرة على البصر في إحدى عينيها بعدما قامت قطتها بلعقها، بحسب وسائل إعلام محلية.

وأكدت السيدة جانيس والترز من ولاية أوهايو الأميركية أن مداعبتها لقطتها ساهم في إصابتها بمرض «خدش القطة»، والمسؤولة عنه بكتيريا تدعى «Bartonella henselae».

ووفقا للخبراء، يتواجد هذا النوع من البكتيريا في فراء ولعاب 40% من القطط، والذي يمكن أن يسبب أضرار صحية بالغة للإنسان.

كما أوضح الدكتور كريستوفر بريكمان، من كلية الطب والعلوم في جامعة توليدو، أن هذا النوع من البكتريا يمكن أن يسبب أيضا مشاكل في الكبد ويمكن أن يصيب الشخص بمرض التهاب السحايا إن وصل إلى سوائل العمود الفقري. وبحسب تشخيص الأطباء فقد تسببت البكتريا في إصابة السيدة والترز بمتلازمة بارينو العينية الغدية، التي أدت لالتهاب العصب البصري، تطور بعد ذلك لفقدان البصر في العين اليسرى، مع التأكيد على أن حساسية السيدة للعدوى كانت فائقة وأعلى من المعدل الطبيعي.

الطائرة «سولار إمبالس2» تهبط في اليابان لسوء الأحوال الجوية

«رويترز» : هبطت الطائرة التي تعمل بالطاقة الشمسية سولار إمبالس 2 التي تحاول القيام برحلة حول العالم أول أمس بأمان في اليابان بعد أن اضطرت لتغيير مسارها بسبب سوء الاحوال الجوية.

واضطرت الطائرة وهي في المرحلة السابعة من رحلة عالمية مسافتها 35 الف كيلومتر للهبوط في ناجويا بغرب اليابان. وقال أحد منظمي المشروع إن الطائرة هبطت في مطار صغير في ناجويا قرب منتصف الليل.

وكانت الطائرة قد غادرت نانجينغ في الصين الاحد الماضي لتأخذ مسارا فوق المحيط الهادي حتى هاواي.

والطائرة التي تغطيها ألواح الخلايا الشمسية كانت قد أقلعت من ابوظبي في مارس . وكان متوقعا أن تكون المرحلة التي تعبر فيها الطائرة المحيط الهادي من أصعب المراحل.

ومن المتوقع أن تستغرق الرحلة تقريبا 25 يوم طيران مقسمة على 12 مرحلة بسرعة تتراوح بين 50 و100 كيلومتر في الساعة.

«السيلفي» بدلاً من «أقفال الحب» فوق جسر الفنون في باريس

«د ب أ» : أنشأ المدافعون عن الجسر التاريخي في باريس موقعاً إلكترونياً متوسلين للزوار بأن يجهروا بحبهم الأبدي رقميا بالتقاط صورة سيلفي سويا بدلا من وضع قفل آخر على الجسر المثقل. وكانت قد أزالت سلطات العاصمة الفرنسية باريس أول أمس آلاف الأقفال التي يطلق عليه اسم «أقفال الحب» والتي يعلقها العشاق في سور جسر «بونت دي آرت» أو جسر الفنون الواقع بوسط المدينة للتعبير عن الحب الأبدي الذي يربط بينهم.

لص يسرق سيارة بداخلها طفلة بعمر 9 أشهر

تستمر الشرطة الامريكية في ولاية جورجيا بتحقيقاتها في محاولة لكشف هوية مشتبه فيه قام بسرقة سيارة بداخلها طفلة تبلغ من العمر 9 أشهر.

وذكر موقع «نيويورك دايلي نيوز» الإلكتروني أن الحادثة وقعت في مقاطعة ديكالب حين توجه الوالد مع ابنته لشراء البيتزا، مشيراً إلى أنه ترك محرك سيارته دائراً وخرج إلى المطعم لاستلام طلبه، مما شكل فرصة ذهبية بالنسبة للص.

فعند خروج الوالد من المطعم ،جد أن السيارة اختفت من المكان مع طفلته، فسارع للاتصال بالشرطة طالباً المساعدة.

ومرّت 3 ساعات مليئة بالخوف قبل أن ينجح عمال أحد المراكز التجارية في رصد السيارة المسروقة، فتوجهوا نحوها ليجدوا الطفلة نائمة في المقعد الخلفي.

ووصف شهود عملية استلام الطفلة من الشرطة بالمؤثرة للغاية، إذ كان أبواها يبكيان بشدة، لكنهما عبّرا عن سرورهما بعودة طفلتهما سالمة.

الوفيات

■ عبدالرحيم محمد علي نجف، 81 عاما، شيع، الرجال ، حسينية معرفي القديمة،النساء ، الدعية ، ق 4 ، ش 45 ، م 9، ت: 66660937.

■ مزهر حبيب مليحان الشمري، 66 عاما، يشيع بعد صلاة عصر اليوم بمقبرة الجهراء، الجهراء ، العيون ، ق 3 ، ش 3 ، م 70، ت: 99033105-99620544-66916676.

إنا لله وإنا إليه راجعون

AL.SABAH
الصباح
www.alsabahpress.com

إدارة التحرير:
تلفون: 24554750، 24554850، 24554950
فاكس: 24562200، 24564400
E.mail: editorial@alsabahpress.com

إدارة الإعلان:
تلفون: 24867300، 24554950،110
فاكس: 24867040، 24564400
E.mail: advertising_alsabah@yahoo.com

إدارة التوزيع والاشتراكات:
تلفون: 24867300، 24554950،110
فاكس: 24867040، 24564400
E.mail: distribution@alsabahpress.com

الكويت ص.ب: 588
الصفاة - الرمز البريدي 13006
P.O.Box: 588 Safat, 13006 Kuwait