AL.SABAH
الصباح
www.alsabahpress.com
يومية سياسية شاملة — تصدر عن شركة الصباح للصحافة والنشر والتوزيع
20 صفحة — 100 فلس

تغييرات ملكية نادرة على لوائح «نوبل للآداب»

«سكاي نيوز عربية»: قرر ملك السويد، كارل جوستاف السادس عشر، تغيير اللوائح السرية للأكاديمية السويدية، التي تختار الفائزين بجائزة نوبل للآداب، وذلك حتى يتسنى انضمام أعضاء جدد لها بعد خلاف دفع عددا من الأعضاء للاستقالة.

وثار جدل بشأن الأكاديمية منذ فصل الخريف بسبب تعاملها مع مزاعم سوء سلوك جنسي ضد رجل متزوج من امرأة عضو في الأكاديمية. وقال بيورن هرتينغ، وهو محام عن الرجل، لرويترز إن موكله ينفي كل الاتهامات. وأوضح الملك في بيان أمس الأول: «اعتزم تغيير لوائح الأكاديمية السويدية لتوضيح أنه يمكن ترك الأكاديمية بناء على طلب العضو». وتنحى 5 من بين 18 عضوا في الأكاديمية، بينهم الأمين العام الدائم، خلال الأسابيع القليلة الماضية في إطار صراع على السلطة فيما يبدو.

وكان اثنان آخران استقالا قبل سنوات، وتعني التغييرات أنه سيصبح من الممكن اختيار أعضاء جدد لهذه المقاعد.

والأكاديمية، التي تحيط نفسها بالسرية، أسسها الملك جوستاف الثالث عام 1786 ليست وكالة حكومية، وتقضي لوائحها بأنه لا يسمح لأي عضو بالاستقالة بعد أن يتم انتخابه، لكن يمكن لملك السويد، وهو راعي الأكاديمية، إجراء تعديلات على اللوائح.

بريطانيا تعتزم حظر بيع شفاطة الشرب سعيا لمكافحة مخلفات البلاستيك

لندن – «رويترز»: قال مكتب رئيسة الوزراء البريطانية تيريزا ماي إن بريطانيا تعتزم حظر بيع شفاطة الشرب البلاستيكية ومنتجات أخرى تستخدم مرة واحدة، كما أنها تضغط على حلفائها من دول الكومنولث لاتخاذ إجراءات لمعالجة مشكلة المخلفات التي تلقى في الماء.

وأضاف المكتب أن أعواد تقليب المشروبات وأعواد تنظيف الأذن ستحظر أيضا في إطار هذه الخطط.

وكانت ماي تعهدت بالقضاء على مخلفات البلاستيك غير الضرورية بحلول عام 2042 في إطار "خطة عمل وطنية".

وقالت ماي في بيان قبل قمة للكومنولث "مخلفات البلاستيك من أكبر التحديات البيئية التي تواجه العالم، لذا فإن حماية البيئة البحرية أمر محوري على جدول أعمال اجتماع رؤساء حكومات الكومنولث".

ويجتمع قادة الكومنولث، وهي رابطة تضم 53 دولة أكثرها مستعمرات بريطانية سابقة، في لندن هذا الأسبوع.

وتعتزم ماي تعزيز الروابط مع الكومنولث مع سعي بريطانيا لزيادة التجارة ورسم دور جديد لها في العالم قبل خروجها من الاتحاد الأوروبي في مارس من العام المقبل.

وستتعهد بريطانيا خلال القمة بدفع 61.4 مليون جنيه استرليني (87.21 مليون دولار) لتطوير وسائل جديدة لمعالجة مشكلة المخلفات البلاستيكية ومساعدة دول الكومنولث على الحد من كميات البلاستيك التي ينتهي بها الأمر في المحيط.

وقالت ماي «نحشد دول الكومنولث للانضمام إلينا في مكافحة مشكلة البلاستيك الذي يلقى في الماء». وأضافت «يمكننا معا إحداث تغيير حقيقي حتى تتمكن أجيال المستقبل من التمتع ببيئة طبيعية صحية أكثر مما نراه الآن».

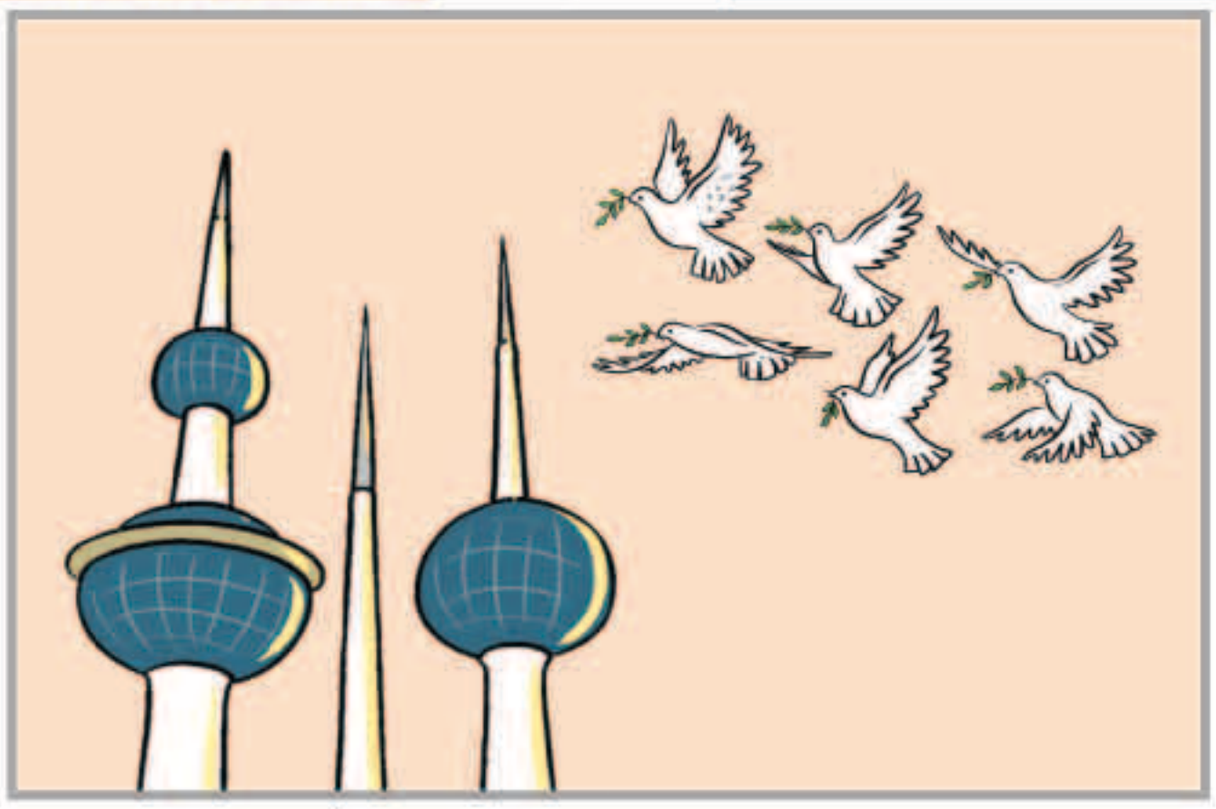

«دبي السينمائي».. كل عامين بدلاً من كل عام

«رويترز»: أعلنت اللجنة التنظيمية لمهرجان دبي السينمائي الدولي تبني استراتيجية جديدة وإدخال بعض التعديلات على آليات عمل المهرجان في مقدمتها تعديل موعد إقامته ليكون كل عامين بدلا من كل عام.

ويعني هذا أن الدورة الخامسة عشرة للمهرجان ستقام في 2019 وليس العام الجاري.

وقالت اللجنة التنظيمية للمهرجان في بيان إن الاستراتيجية الجديدة "تأتي استجابة للمتغيرات الجارية في مجال صناعة الأفلام والمحتوى على الصعيدين الإقليمي والعالمي".

وأضافت "وعي في التصور الجديد لآليات عمل المهرجان أن تكون مواكبة بصورة واقعية لتلك المتغيرات، حيث تقرر أن يتم تنظيم المهرجان بصفة دورية كل عامين، مع الاستعداد لتنظيم الدورة القادمة كعلامة فارقة في تاريخ المهرجان –كونها الخامسة عشرة له– في العام 2019".

«فيسبوك» تسعى لعدم تطبيق قانون أوروبي للخصوصية على 1.5 مليار مستخدم

«رويترز»: لو بدأ غدا تطبيق قانون أوروبي جديد يقيد ما يمكن للشركات فعله ببيانات المستخدمين على الإنترنت، فإنه سيحمي نحو 1.9 مليار مستخدم لفيسبوك في العالم، لكن شبكة التواصل الاجتماعي تجري تغييرات لضمان أن يكون العدد أقل من ذلك بكثير.

فسواء كانوا على علم بذلك أم لا، يتم التعامل مع مستخدمي فيسبوك خارج الولايات المتحدة وكندا بشروط خدمة متفق عليها مع المقر الدولي للشركة في أيرلندا.

وتخطط فيسبوك لجعل ذلك ينطبق على المستخدمين في أوروبا فقط بدءا من الشهر المقبل، وهو ما يعني أن 1.5 مليار مستخدم في أفريقيا وآسيا وأستراليا وأمريكا اللاتينية لن يكونوا خاضعين للائحة العامة لحماية البيانات بالاتحاد الأوروبي التي تدخل حيز التنفيذ يوم 25 مايو.

وهذه الخطوة التي لم يعلن عنها مسبقا وأكدتها فيسبوك لرويترز يوم الثلاثاء تظهر حرص أكبر شبكة للتواصل الاجتماعي في العالم على الحد من خضوعها للائحة الأوروبية التي تسمح للجهات التنظيمية بفرض غرامات على الشركات التي تجمع أو تستخدم بيانات شخصية دون موافقة المستخدمين.

بريطانية تشتري «أغلى موزة» بالعالم.. والمتجر يعلق

«سكاي نيوز عربية»: اضطر أحد المتاجر البريطانية إلى تقديم اعتذار لإحدى زبائنه، بعدما فوجئت بسعر موزة واحدة مدرج على فاتورة الشراء بقيمة تتجاوز 930 جنيه إسترليني.

ووفقا لصحيفة «ديلي ميل» البريطانية، فإن بوبي غوردون فوجئت بفاتورة شراء تلقتها على البريد الإلكتروني تتجاوز 1000 إسترليني من متجر «أسدا». وأشارت إلى أن البنك، المسؤول عن إصدار البطاقة الائتمانية الخاصة بها، قام بتعطيل المعاملة بعد تجاوز قيمة الشراء 1000 إسترليني بداعي «الاحتيال».

واحتوت فاتورة الشراء الخاصة بغوردون مشتريات لا يتجاوز أقصاها حاجز 5 جنيهات إسترلينية، إلا أن المفاجأة كانت في سعر الموزة الذي بلغ 930.11 إسترليني (نحو 1320 دولار)، وهي في الحقيقة تقدر بـ 0.11 إسترليني.

بسم الله الرحمن الرحيم

يا أيتها النفس المطمئنة ارجعي إلى ربك راضية مرضية فادخلي في عبادي وادخلي جنتي

صدق الله العظيم

ينعى

النائب / حمد سيف ابن جديع و إخوانه

فقيدهم الغالي المغفور له بإذن الله تعالى

جاسم سيف ابن جديع

عن عمر يناهز 45 عاماً

الذي سيوارى جثمانه الثرى اليوم الجمعة 2018/4/20

بعد صلاة العصر في مقبرة الصليبخات

تقبل التعازي

للرجال: ديوان النائب / حمد سيف ابن جديع - الصليبخات - قطعة 3 - شارع 114 - جادة 1 - منزل 1

للنساء: منزل النائب / حمد سيف ابن جديع - الصليبخات - قطعة 3 - شارع 14 - جادة 1 - منزل 45

تليفون: 66999939 - 66209393 - 55199991 - 69020222

إنا لله وإنا إليه راجعون

AL-SABAH الصباح www.alsabahpress.com

إدارة التحرير: تلفون: 24554750، 24554850، 24554950 فاكس: 24562200، 24564400 E-mail: editorial@alsabahpress.com

إدارة الإعلان: تلفون: 24867300، 110، 24554950 فاكس: 24867040، 24564400 E-mail: advertising_alsabah@yahoo.com

إدارة التوزيع والاشتراكات: تلفون: 24867300، 110، 24554950 فاكس: 24867040، 24564400 E-mail: distribution@alsabahpress.com

الكويت ص.ب: 588 الصفاة – الرمز البريدي 13006 P.O.Box: 588 Safat, 13006 Kuwait