AL-SABAH
الصباح
www.alsabahpress.com
يومية سياسية شاملة — تصدر عن شركة الصباح للصحافة والنشر والتوزيع
20 صفحة — 100 فلس

شطحة

«الصحة»: لا تأخير في مستشفى جابر، والعمل جار وفق الجدول الزمني.
- نتمنى أن نراه يعمل قريباً.

بطحة

«السكنية»: ملتزمون بتوفير سكن ملائم لمن باع بيته.
- قواكم الله.

إعصار قوي يتجه صوب الصين بعد أن اجتاح الفلبين

«رويترز» : مر إعصار قوي بمحاذاة هونج كونج يوم الأحد واتجه صوب الساحل الصيني مكتسبا قوة لدى مروره فوق بحر الصين الجنوبي بعد أن أثار الفوضى في الفلبين وأسقط 29 قتيلا على الأقل.

والإعصار مانكوت الذي تتجاوز سرعة رياحه حاليا 200 كيلومتر في الساعة هو أقوى إعصار مداري يصيب المنطقة هذا العام بما يعادل الفئة الخامسة الأقوى في أعاصير المحيط الأطلسي.

ويتجه الإعصار الآن غربا صوب الساحل الصيني لمقاطعة قوانغدونغ بجنوب البلاد وصوب مكاو.

ورفعت هونج كونج من التحذير من الإعصار لأعلى مستوياته مع اقتلاع رياح عاتية للأشجار وتحطيمها للنوافذ في المباني السكنية والشركات التي تسببت هبات الرياح القوية أيضا في تأرجح بعضها.

ووصل ارتفاع الأمواج في بعض المناطق إلى ثلاثة أمتار ونصف المتر مما غمر طرقا بالمياه التي دخلت أيضا إلى الأحياء السكنية ومركز للتسوق في شرق البلاد.

وتقطعت السبل بعشرات آلاف المسافرين في مطار هونج كونج الدولي بسبب إلغاء الكثير من الرحلات.

وقالت السلطات الفلبينية إن رضيعا وطفلا صغيرا من بين 29 قتلوا سقط معظمهم في انهيارات أرضية في مناطق جبلية خلفت أيضا 13 مفقودا على الأقل.

وقال فرنسيس تولنتينو منسق عمليات الاستجابة للطوارئ "وقعت انهيارات أرضية لدى عودة بعض السكان لمنازلهم بعد مرور الإعصار" مضيفا أن أغلب السكان في المناطق التي مر بها مانكوت وعددهم 3.7 مليون نسمة تسنى لهم القيام بترتيبات سلفا قللت من الخسائر.

وقال الرئيس الفلبيني رودريجو دوتيرتي بعد جولة بالطائرة لبعض المناطق المتضررة "لم يكن الأمر بالسوء الذي توقعناه لأنه سبق التحذير من أن (الإعصار) سيكون قويا".

وفي مكاو تم إيقاف أنشطة أندية القمار منذ مساء السبت واستعدت قوات الجيش لعمليات الإنقاذ فيما غمرت المياه بعض الشوارع.

وقالت وكالة أنباء الصين الجديدة (شينخوا) إن الصين أمرت بعودة آلاف القوارب للموانئ وأجلت الآلاف من عمال المنصات النفطية البحرية.

وقال مسؤولو الأرصاد إن من المتوقع أن يصل الإعصار أو "ملك العواصف" كما تصفه وسائل الإعلام الصينية إلى اليابسة في قوانغدونغ بين ووتشوان وتشوهاي في المساء. وتم إغلاق الموانئ ومصافي النفط والمنشآت الصناعية في قوانغدونغ.

وأغلق المطار في مدينة شنتشن منذ منتصف الليل، وسيبقى مغلقا حتى الساعة الثامنة صباح اليوم الاثنين. وفي قوانغتشو وهايتان المجاورة.

وسيتحرك الإعصار مانكوت صوب الشمال الغربي مصحوبا بأمطار غزيرة ورياح إلى منطقة قوانغشي ذاتية الحكم يوم الاثنين قبل أن يضعف ليصبح منخفضا مداريا ويصل إلى يونان في جنوب غرب البلاد غدا الثلاثاء.

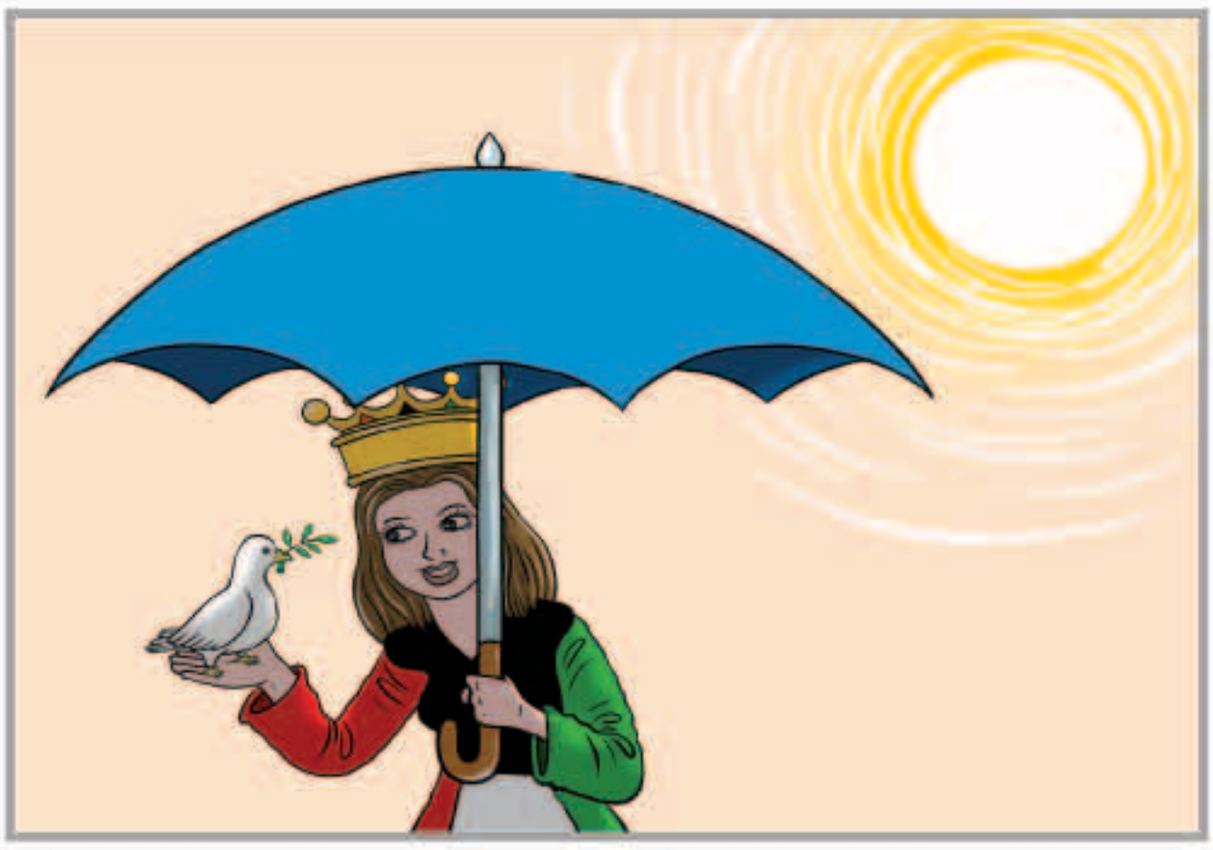

بين السطور

في ظل ابو ناصر

يـا دارنـا يـا ديـرة العـز والخـير
يـا اجمـل بـلاد اللـه واعـز ديـرة
حـاشـاك وحـاشـا انـه يـجـي مـنـك تـقـصـير
وانـتـي الـفـخـر لاهـل الـعـقـول الـبـصـيـرة
انـتـي ذرانـا لـو تـهـب الاعـاصـيـر
وانـتـي سـنـدنـا بـالـلـيـالـي الـعـسـيـرة
فـي ظـل ابـو نـاصـر غـدا وضـعـنـا غـيـر
سـجـل لـه الـتـاريـخ اعـظـم مـسـيـرة

المكلماني
meklemany@yahoo.com

طريق الحق

الكويت تأسو الجراح

كم هي كثيرة ومتعددة تلك الإشادات الدولية على كافة المستويات بالعمل الخيري الكويتي ، إشادات تجعل المواطن الكويتي يمتلأ فخرا بما تقدمه بلاده على كافة الصعد ، خصوصا الصعيد الإنساني ، والعمل الخيري .

الكويتيون جبلوا على الخير منذ القدم ، حتى قبل ظهور النفط في هذه الأرض ، واليوم يضربون أروع الأمثلة مع قائدهم قائد العمل الإنساني سمو الشيخ صباح الأحمد الجابر الصباح .

ولعل ما قاله بالأمس سفير جنوب إفريقيا عن جمعية الهلال الأحمر خير مثال على أن العمل الخيري الكويتي منتشر في جميع أرجاء المعمورة ، وهو ما عبر عنه في قوله «إن الهلال الأحمر الكويتية أغاثت المنكوبين على مستوى العالم ».

فلقد أصبحت الجمعية علامة بارزة في ساحات العطاء الإنساني بفضل تحركاتها ، وانتشارها في كل أرجاء العالم سعيا لإغاثة المنكوبين ، وتخفيف الأعباء عن المحتاجين ، والمهجرين ، فلم يطلب أحد يد المساعدة إلا ووجد الكويت تستجيب له ، وتعمل على تخفيف آلامه من خلال مد يد العون والمساعدة له .

إن العمل الخيري الكويتي فاقت شهرته آفاق العالم ، وأصبح ضلعا أصيلا في مكونات القوة الناعمة للبلاد ، والتي أصبحت قوة مهمة فاعلة ، وكل ذلك بفضل العمل الخيري الكويتي الذي جبل عليه أهل الكويت منذ قديم الأزل ، وسيظل بإذن الله .

عبدالرحمن العواد
abdulrahmman@yahoo.com

لاعبون يدفعون سيارة إسعاف تعطلت أثناء المباراة

اللاعبون يدفعون سيارة الإسعاف خارج الملعب

«وكالات»: تعطلت سيارة إسعاف داخل الملعب وهي تحمل لاعبا مصابا من نادي فلامنجو وفاسكو دا جاما في مباراة بالدوري البرازيلي لكرة القدم، أمس الأول، ما أجبر اللاعبين على دفع سيارة الإسعاف خارج الملعب. وأصيب اللاعب برونو سيلفا أثناء الشوط الثاني من المباراة ما استدعى نقله إلى المستشفى.

ووسط حالة اندهاش أكثر من 54 ألف مشجع في استاد ماني جارينشا ببرازيليا، اشترك اللاعبون في دفع السيارة حتى تعود إلى الحياة.

وقال ريفر مدافع فلامنجو لمحطة (سبورت تي.في) التلفزيونية، «هذا يحدث لأول مرة»، موضحا أن هذا المشهد يدعو إلى الأسى. كنت أعتقد أن السائق يمزح لكنه قال إنه أوقف المحرك ويحتاج إلى مساعدة. حاولنا دفع السيارة قليلا وانطلقت بعد ذلك.

وفي المباراة ذاتها تقدم فاسكو بهدف عن طريق اندريس ريوس في الدقيقة 27 لكن فلامنجو تعادل بعد مرور ساعة من اللعب بواسطة لويز جوستافو بطريق الخطأ في مرماه بعد ضربة رأس رائعة.

في مدرسة صربية .. الجرس يدق من أجل تلميذة واحدة !

أنقرة – «الأناضول» : بينما تعج المدارس بأصوات الأطفال في أرجاء العالم، يسود الصمت ردهات إحدى المدارس في قرية صربية، لا يدرس فيها سوى تلميذة واحدة.

ومع إعادة افتتاح مدرسة قرية دوكات التابعة لبلدة غادزين هان، جنوب شرقي صربيا، بعد 7 أعوام من إغلاقها لانعدام الطلاب، أضحت الطفلة نيكولينا نيكوليج، التلميذة الوحيدة في المدرسة. وتوفر مدرسة القرية إمكانية التعليم حتى الصف الرابع، ودق جرسها هذا العام من أجل التلميذة نيكولينا، البالغة من العمر 7 أعوام. وقالت معلمتها ميليكا ميكيج، لوكالة «الأناضول»، إنها تعمل ما بوسعها لكي لا تشعر تلميذتها بالوحدة.

وتوقعت المعلمة أن تستقطب المدرسة بضعة تلاميذ جدد العام المقبل.

«ناسا» تطلق قمرًا صناعيًا لمراقبة تغيرات منسوب مياه البحار

واشنطن – «الأناضول»: أعلنت وكالة الفضاء الأمريكية «ناسا» إطلاق قمر صناعي، فوق المحيط الهادئ، بهدف قياس ارتفاع منسوب مياه البحار، عبر مراقبة التغيرات على الأرض.

وذكرت وكالة أسوشيتد برس أن الوكالة الدولية أطلقت الصاروخ دلتا 2 الحامل للقمر الصناعي «تيس سات2» من القاعدة الجوية فاندنبيرغ بكاليفورنيا، أمس الأول، وتوجه فوق المحيط الهادئ. وبحسب الوكالة، فإن القمر الصناعي مصمم لقياس التغيرات الطارئة في صفائح الأرض الجليدية، والأنهار الجليدية، وجليد البحار، والنباتات.

ووفق ناسا، فإن ذوبان الصفائح الجليدية تلك لوحدها رفعت منسوب مياه البحار أكثر من 1 ملم (0.1 سم) العام الماضي.

الوفيات

■ جمعه محمد صالح عبدالله الاخوند، 81 عاما، (شيع)، رجال: الدعية، ديوان العوضي، مقابل دوار الجمعية، تلفون: 99625610، نساء: القادسية، ق7، ش74، ج79، م7.

■ عذبه نوري فريح العنزي، أرملة،ساكت المشعان العنزي، 77 عاما، (شيعت)، رجال: صباح الناصر، ق5، ش40، م62، تلفون: 51616616، نساء: الرقة، ق4، ش40، م113، تلفون: 55545323.

■ نورة ضيف الله الهضيبان، أرملة،خلف هضيبان العتيبي، 75 عاما، (شيعت)، خيطان، ق1، ش1، م22، تلفون: 99714222.

■ حسن أحمد حسن الكندري، 88 عاما، (شيع)، رجال: الصباحية، ق1، ش10، م187، تلفون: 99430010، نساء: عبدالله المبارك، ق7، ش705، م2، تلفون: 99823151.

■ نورة ناصر مساعد، زوجة،فارس بن شايع السبيعي، 72 عاما، (تشيع بعد صلاة عصر الغد)، العزاء بالمقبرة فقط، تلفون: 94181851.

■ لطيفة حسين عبدالله بوصخر، زوجة،محمد عيسى حسن بوحمد، 70 عاما، (شيعت)، رجال: مسجد الامام الحسن، منطقة بيان، تلفون: 99526222، نساء: الجابرية، ق5، ش2، م51، تلفون: 25338399.

إنا لله وإنا إليه راجعون

مواقيت الصلاة

الفجر	4.14
الشروق	5.34
الظهر	11.42
العصر	3.11
المغرب	17.50
العشاء	19.07

AL-SABAH
الصباح
www.alsabahpress.com

إدارة التحرير:
تلفون: 24554750، 24554850، 24554950
فاكس: 24562200، 24564400
E-mail: editorial@alsabahpress.com

إدارة الإعلان:
تلفون: 24867300، 110، 24554950
فاكس: 24867040، 24564400
E-mail: advertising_alsabah@yahoo.com

إدارة التوزيع والإشتراكات:
تلفون: 24867300، 110، 24554950
فاكس: 24867040، 24564400
E-mail: distribution@alsabahpress.com

الكويت ص.ب: 588
الصفاة – الرمز البريدي 13006
P.O.Box: 588 Safat, 13006 Kuwait