AL-SABAH
الصباح
www.alsabahpress.com
يومية سياسية شاملة — تصدر عن شركة الصباح للصحافة والنشر والتوزيع
20 صفحة — 100 فلس

**شطحة**

«الشـؤون» : انتخابـات الجمعيات التعاونيـة ستتـم إلكترونياً بهدف منع التزوير .

- قواكم الله .

**بطحة**

«الإسكان» : الكويت تولي القضية الإسكانية أهمية خاصة .

- نريد سرعة الإنجاز .

## العثور على حيوان «منقرض» في إندونيسيا

«سكاي نيوز عربية»: في عام 1928، اكتشف إرنست ماير، الذي كان آنذاك واحدا من علماء الأحياء التطوريين الأكثر احتراما في العالم، نوعا من الكنغر الشجري في إندونيسيا.

وقال موقع «كورانتو» إن ماير التقط صورة للحيوان ثم أرسلها إلى المتحف الطبيعي التاريخي في لندن، مضيفا أن هذا كان الاتصال الوحيد بين الكنغر الشجري والعالم الألماني.

وأضاف المصدر أنه كان يعتقد أن الكنغر الشجري انقرض منذ ذلك الحين، إلا أن عالم الأحياء البريطاني مايكل سميث اكتشف العكس. وقام سميث، في شهر يونيو الماضي، بجولة في سلسلة جبال ووندبوا، في بابوا الغربية بإندونيسيا، بحثا عن الكنغر، الذي يصنف باعتباره واحد من 25 حيوانا مفقودا مطلوبا، وفقا لمنظمة حماية الحياة البرية العالمية. وكانت المفاجأة أنه عاد بمجموعة من الصور للكنغر الشجري، الذي يبدو أنه نفس الحيوان المرصود منذ 90 عاما، وفق ما ذكرت قناة ناشيونال جيوغرافيك.

وقال سميث «قمت بكل هذه الأمور حتى أبين أنه إذا أردت الوصول إلى شيء ما.. يكفي أن تذهب وتبحث عليه.. وستجده».

## اليابان: قتيلان بسبب الإعصار ترامي

«رويترز»: ضرب الإعصار ترامي العاصمة اليابانية طوكيو أمس، ما أدى إلى سقوط الأشجار على قضبان السكك الحديدية، ومقتل شخصين، وتقطع السبل بالآلاف بعد إغلاق خطوط السكك الحديدية، أو تأخر القطارات. وقالت وكالة الأرصاد الجوية اليابانية إن الإعصار ترامي وصل إلى غرب اليابان مساء أمس الأحد، وأدى إلى هطول أمطار غزيرة، وهبوب رياح قوية، وانهيارات أرضية في جزيرة هوكايدو الواقعة في أقصى شمال اليابان.

وتعرضت الجزيرة لزلزال مميت الشهر الماضي.

وقالت هيئة الإذاعة والتلفزيون اليابانية إن الإعصار المصنف عاصفة مدارية من الدرجة الأولى، وهي الأدنى على مقياس من خمس نقاط، تسبب في مقتل شخصين وإصابة نحو 130 شخصا.

وأضافت الهيئة أن هناك شخصين في عداد المفقودين، وأن الكهرباء انقطعت عن قرابة 400 ألف منزل.

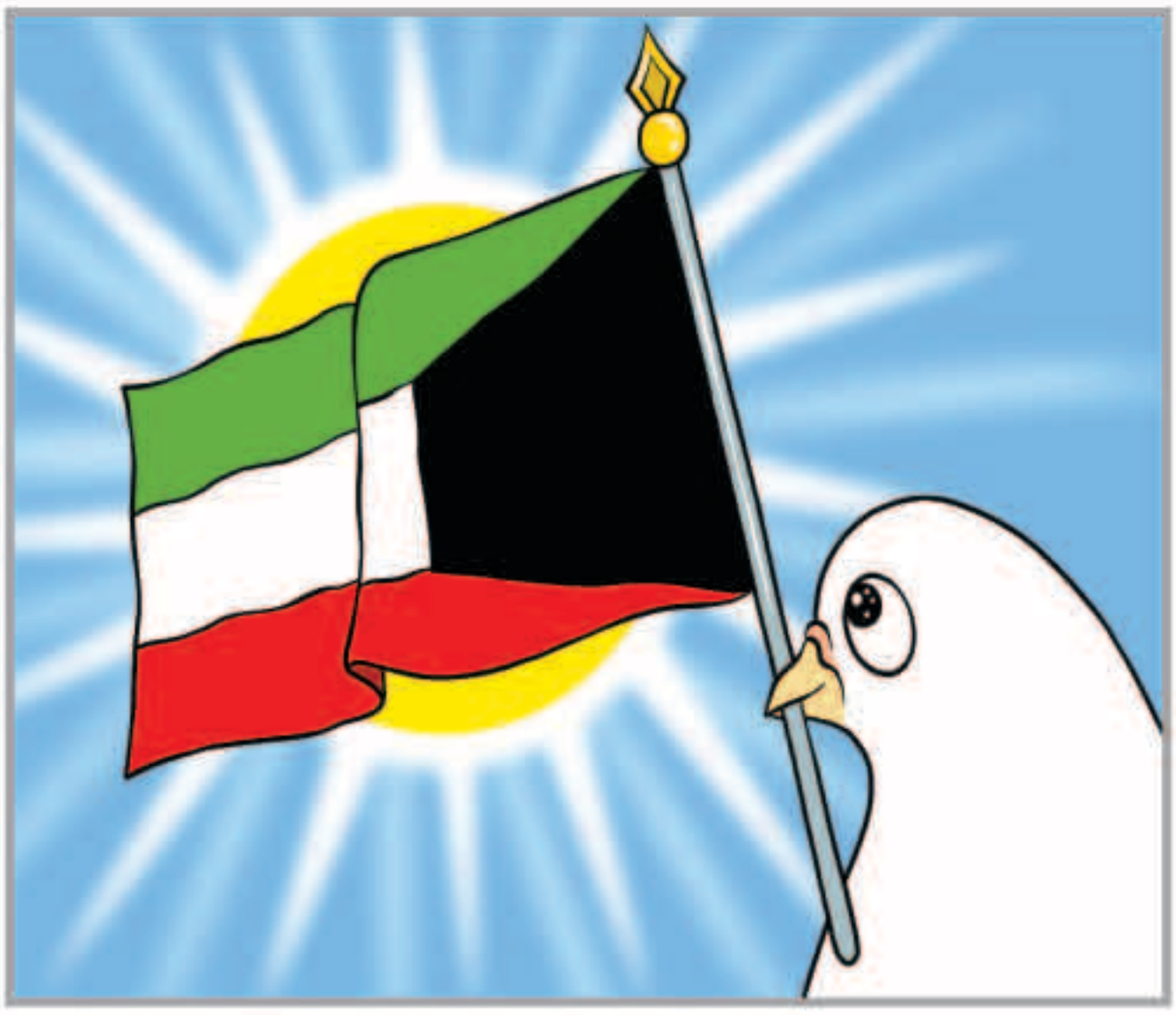

**طريق الحق**

## باحثونا ونوبل

بعد فوز الأمريكي أليسون والياباني تاساكو بجائزة نوبل للطب هذا العام يبقى التساؤل الذي نطرحه في كل عام في هذا التوقيت أين حظ العلماء العرب من هذه الجائزة ؟ وما الخلل لدينا ؟ وما الذي يجعل هذه الجائزة قاصرة إلا ما ندر على علماء الغرب ، وأدبائهم ، وكتابهم ، ومفكريهم ؟

إذا أردت أن تبحث عن جائزة نوبل في الطب أو أي من مجالات العلوم الأخرى ، فابحث أولا عن البحث العلمي ، ونحن كدول عربية تقريبا ليس لدينا بحث علمي بالمفهوم الدولي المتعارف عليه ، ومن ثم فإن جائزة مثل نوبل بعيدة تماما عن حساباتنا .

إذا أردنا فعلا أن نحصل يوماً ما على هذه الجائزة القيمة ، علينا أولا أن نسعى جاهدين إلى إحداث ثورة علمية بحثية ، يخصص فيها للبحث العلمي نصيب وافر من الإمدادات المالية ، التي تعين الباحثين على بحوثهم ، وتهيئ لهم المناخ المناسب للإبداع والانطلاق نحو العالمية ، ونحو تحقيق حظ وافر من هذه الجوائز .

إن الطريق إلى البحث العلمي المفيد له وسائل معروفة ، يدركها الجميع ، في ظل ما لدينا من طاقات شبابية متفتحة قادرة على إحداث الفارق في الحياة العلمية والبحثية إذا ما توافرت لها الظروف ، وهيئ لها المناخ المتمثل في تقدير البحث العلمي والباحثين.

عبدالرحمن العواد
abdulrahmman@yahoo.com

## تتويج مايا رعيدي ملكة جمال للبنان لعام 2018

مايا رعيدي بعد تتويجها ملكة جمال لبنان

بيروت -«رويترز» : في ليلة تعلقت فيها العيون والقلوب بأجمل فتيات لبنان اختيرت مايا رعيدي أمس الأول ملكة جمال للبنان لعام 2018 وذلك خلال حفل ساهر أقيم في مجمع الفورم دو بيروت. وانتزعت طالبة الصيدلة اللقب من بين 30 فتاة تنافسن للفوز بتاج الجمال فيما حلت ميرا طليلي وصيفة أولى وبارا بو منصف وصيفة ثانية وفانيسا يزبك وصيفة ثالثة وتاتيانا ساروفيم وصيفة رابعة. وبكلمات عفوية عبرت فيها عن فرحتها بالفوز قالت مايا رعيدي إنها لا تعرف كيف فازت وماذا حدث بالتحديد. وأضافت "فجأة لقيت التاج على راسي". تشكلت لجنة تحكيم المسابقة من الإعلامي جورج قرداحي والمغنية نانسي عجرم والممثلة نادين نجيم ومصمم الأزياء نيكولا جبران والممثل عادل كرم وخبير التجميل بسام فتوح ومصمم المجوهرات ضومط زغيب والموسيقي جي ماتوكيان وملكة جمال العالم السابقة ديمي لي نيل بيترز.

وقبيل إعلان النتيجة استعرضت المتسابقات جمالهن بملابس السهرة ولباس البحر وجاوبن على أسئلة عامة وأخرى شخصية تعكس طبيعة شخصياتهن.

## غرايلينغ: سيارات بدون سائق في شوارع بريطانيا خلال ثلاثة أعوام

برمنجهام -«رويترز» : قال وزير النقل البريطاني كريس غرايلينغ أمس إن بريطانيا ستشهد سير عربات بدون سائق في شوارعها في غضون ما بين ثلاث وأربع سنوات لكن سيظل هناك دور للسيارات التي تعمل بوقود الديزل لسنوات عديدة أخرى.

وقال غرايلينغ في مؤتمر حزب المحافظين في مدينة برمنجهام "نقترب الآن بخطى سريعة من عصر السيارات بدون سائق".

وأضاف "أتوقع أن تظهر أولى السيارات التي تقاد حقيقة دون سائق في شوارعنا خلال ما بين ثلاثة أو أربعة أعوام".

وأكد التزامه بإنهاء بيع السيارات الجديدة التي تعمل بوقود الديزل والبنزين بحلول عام 2040 لكنه قال إن سيارات الديزل ستظل تلعب دورا لسنوات قادمة. وتابع "السيارات الأحدث التي تعمل بالديزل أقل تلويثا مما كانت عليه في أي وقت مضى وبالطبع سيكون هناك دور للديزل لسنوات عديدة مقبلة مع التطور التكنولوجي".

### أمريكي وياباني يفوزان بجائزة نوبل للطب لعام 2018

«د ب أ»: أعلن معهد كارولينسكا السويدي في ستوكهولم أمس، فوز الأمريكي جيمس أليسون والياباني تاسكو هونغو بجائزة نوبل للطب لعام 2018، لاكتشافهما علاجا للسرطان عن طريق تثبيط المناعة السلبية.

وجاء في بيان اللجنة المانحة للجائزة أن العالمين حققا نقلة نوعية في مكافحة السرطانات، وأفادت اكتشافاتهما قدرة جهاز المناعة على مكافحة الخلايا السرطانية، عبر إزالة مثبطات خلايا المناعة.

وبسبب البيان، أجرى أليسون أبحاثا على بروتين يعمل مثبطا في جهاز المناعة، بينما اكتشف هونغو بروتينا في خلايا المناعة أدى إلى تطوير علاجات كانت فعالة بشكل مذهل في مكافحة السرطان.

### الوفيات

■ حمده محمد مرزوق، ارملة، جربوع رشيد العدواني، 91، شيعت، الرجال: العمرية ، ديوان العدواني ، مقابل نادي التضامن، النساء: القرين ، ق1 ، ش23 ، م2، ت: 55255266 – 66167500

■ يوسف نايف يوسف المطوع، 9 سنوات، شيع، الرجال: ديوان القناعات ، الشويخ، النساء: سلوى ، ق5 ، ش المتنبي ، م24 (يوم واحد فقط الثلاثاء)، ت: 99995899 – 99133131

■ عبدالعزيز جواد عبدالله الصفار، 68، شيع، الدعية ، ش21 ، م3، ت: 99025274

إنا لله وإنا إليه راجعون

### مواقيت الصلاة

| | |
|---|---|
| الفجر | 4.22 |
| الشروق | 5.41 |
| الظهر | 11.38 |
| العصر | 3.07 |
| المغرب | 17.33 |
| العشاء | 18.50 |

يتشرف
أبناء / مشعل مناور العجوني الرشيدي
بدعوتكم لحضور حفل العشاء
المقام بمناسبة عودة والدهم
من العلاج بالخارج
وذلك يوم الثلاثاء الموافق 2018/10/2
(( مرحبا ومسهلا بالجميع ))
العنوان : صالة القفيدي بمنطقة الفردوس

AL-SABAH
الصباح
www.alsabahpress.com

إدارة التحرير:
تلفون: 24554750، 24554850، 24554950
فاكس: 24562200، 24564400
E-mail: editorial@alsabahpress.com

إدارة الإعلان:
تلفون: 24867300، 110، 24554950
فاكس: 24867040، 24564400
E-mail: advertising_alsabah@yahoo.com

إدارة التوزيع والاشتراكات:
تلفون: 24867300، 110، 24554950
فاكس: 24867040، 24564400
E-mail: distribution@alsabahpress.com

الكويت ص.ب: 588
الصفاة - الرمز البريدي 13006
P.O.Box: 588 Safat, 13006 Kuwait