AL.SABAH
الصباح
www.alsabahpress.com
يومية سياسية شاملة — تصدر عن شركة الصباح للصحافة والنشر والتوزيع
20 صفحة — 100 فلس

أطفال أسكتلندا يستهلكون 600 ألف مشروب غازي سكري يومياً

إدنبره - «أ ش أ»: يستهلك الأطفال في اتحاد أسكتلندا قرابة 4.4 مليون مشروب غازي سكري أسبوعيا أي ما يوازي أكثر من 600 ألف يوميا وذلك وفقا لنتائج بحث جديد.

وتعزز الأرقام، الصادرة عن معهد أبحاث السرطان بالمملكة المتحدة، المطالب الموجهة للوزراء الأسكتلنديين بتعديل القانون لاتخاذ إجراءات صارمة على العديد من المتاجر الكبيرة التي توفر عروض شراء متعددة على المشروبات السكرية، والتي يباع العديد منها كجزء من صفقات الشراء بالجملة مما يجعلها متوفرة وفي متناول اليد في المنزل.

وطالب المسؤولون في المعهد، وفقا لصحيفة (هيرالد اسكتلند) على الإنترنت، بضرورة اتخاذ خطوة من جانب الحكومة الأسكتلندية لتطبيق القوانين التي تحد من عروض الشراء المتعددة على الوجبات السريعة والمشروبات السكرية، مشيرين إلى زيادة أوزان الأطفال قبل الالتحاق بالمرحلة الابتدائية.

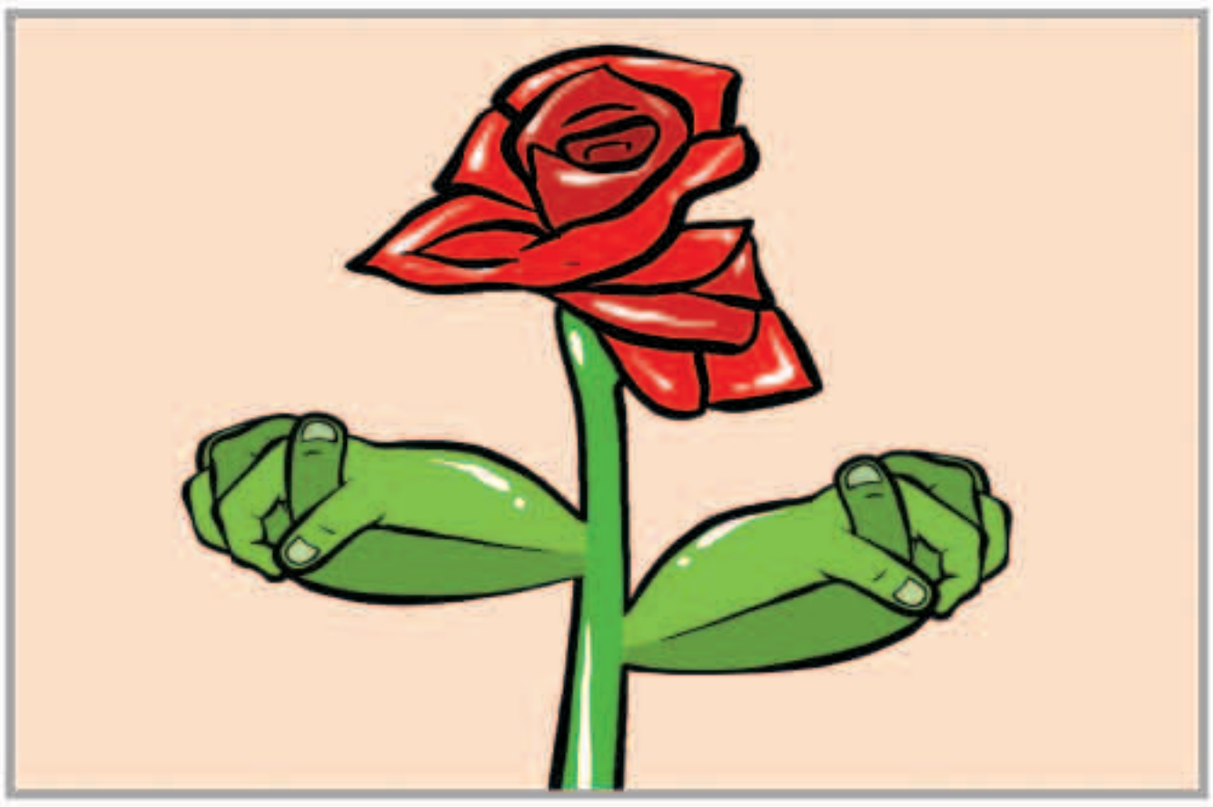

كشف مقبرة فرعونية تضم عشرات الهياكل العظمية في مصر

القاهرة - «سكاي نيوز عربية»: كشفت بعثة آثار سويدية عن مقبرة أثرية تعود إلى عصر الأسرة الفرعونية الثامنة عشر في محافظة أسوان جنوبي مصر أمس.

وأعلنت البعثة السويدية، برئاسة ماريا نيلسون، التي تعمل في منطقة جبل السلسلة في كوم أمبو بمدينة أسوان، أن المقبرة تقع على عمق 5 أمتار تحت الأرض، وقد تسربت إليها المياه، مما أدى إلى تضررها جزئيا.

وقال الأمين العام للمجلس الأعلى للآثار في مصر، مصطفى وزيري، إن المقبرة غير مزخرفة وتتكون من حجرة للدفن وحجرتين جانبيتين، مضيفا أن المياه الجوفية ملأت المقبرة وأدت إلى تضرر الغرف الداخلية والقطع الأثرية.

وتشير المعلومات أن هذه المقبرة سبق وأن تعرضت لمحاولات للحفر بطريقة غير قانونية، الأمر الذي يفسر سبب امتلائها بالرمال والطمي، مما أعاق إمكانية تقييم الضرر الذي لحق بها بصورة دقيقة.

وعلى الرغم من الحالة السيئة التي وجدت عليها المقبرة الفرعونية، فقد عثرت بعثة الكشف بداخلها على 3 توابيت مصنوعة من الحجر الجيري، اثنان منها يعودان إلى رضيع وطفل صغير.

وكشفت البعثة أيضا عن مجموعة من المقتنيات والتمائم وبقايا هياكل عظمية لما يقرب من 50 شخصا، نصفها تعود لأشخاص بالغين، والأخرى لأطفال، في مؤشر على وجود مجتمع كامل كان يعيش في تلك المنطقة.

طفلة تطلب من الشرطة اعتقال والدها لمخالفته وعداً ببناء مرحاض بالمنزل

«رويترز»: قالت الشرطة إن طفلة هندية في السابعة من العمر أبلغت عن والدها لإلقاء القبض عليه بعد أن خالف وعدا ببناء مرحاض في منزلهما.

ولا يتوفر الصرف الصحي لملايين الهنود ويمثل التبرز في أماكن مفتوحة مشكلة حتى في الولايات الصناعية المتقدمة.

وقال إيه. فالارماثي الضابط بالشرطة إن الفتاة وتدعى إي. حنيفة زارا لا ترغب في التبرز في العراء وحصلت على وعد من والدها ببناء مرحاض داخل المنزل.

وأضاف بالهاتف من بلدة أمبور الجنوبية على بعد 100 كيلومتر من مدينة تشينناي أنه حين لم ينفذ الأب وعده ذهبت إلى الشرطة لتقديم شكوى.

وقال فالارماثي "أصرت الفتاة على القبض على والدها لأنها شعرت أنها تعرضت للغش... اتصلنا بوالدها واستدعيناه إلى مركز الشرطة وأقنعناهما بأن يتصافحا ويتوصلا لحل وسط".

وتقود حكومة رئيس الوزراء ناريندرا مودي حملة لبناء 100 مليون مرحاض خلال خمسة أعوام لكن الحملة لم تقط أجزاء كبيرة من البلاد.

وقال الأب لصحيفة تايمز أوف إنديا إنه طلب المساعدة مرتين من البلدية بموجب حملة مودي التي تحمل اسم "الهند نظيفة" لكنه لم يتلق ردا.

وزير إيراني ينضم لـ«تويتر» .. والشعب «محروم»

«سكاي نيوز عربية»: بالرغم من منع الحكومة الإيرانية شعبها من استخدام تويتر أو فيسبوك، قرر وزير النفط الإيراني إنشاء حساب في تويتر من أجل تحقيق «تواصل ديناميكي مع الجمهور».

وأنشأ الوزير بيجن نامدار زنكنه حسابا على تويتر، الأربعاء، وقال في أول تغريدة له: «انضممت إلى تويتر من أجل تحقيق تواصل أكثر ديناميكية وفعالية مع الجمهور المحلي والأجنبي»، حسب ما ذكر موقع «بلومبيرغ»، من جانبها، أكدت وزارة النفط الإيرانية أن الحساب الجديد هو بالفعل الحساب الخاص بوزيرها.

ومن المثير للسخرية، أن زنكنه أكد أنه يسعى لتحقيق تواصل أفضل مع الجمهور المحلي، بالرغم من أن الشعب الإيراني لن يتمكن من قراءة التغريدات.

وسبق أن علق المدير التنفيذي لتويتر، جاك دورسي، على هذه المسألة، لدى انضمام الرئيس الإيراني حسن روحاني إلى تويتر.

ووجه دورسي تغريدة إلى روحاني، قال فيها: «مساء الخير أيها الرئيس، هل بإمكان شعب إيران أن يقرأ تغريداتك؟».

وكانت الحكومة الإيرانية قد حظرت تويتر وفيسبوك عام 2009، خلال فترة الانتخابات الرئاسية، وذلك خوفا من استخدام وسائل التواصل الاجتماعي في تنظيم مظاهرات.

كاليفورنيا: الحرائق الضخمة تخلف خسائر بـ 9 مليارات دولار

رجال إطفاء يحاولون السيطرة على حرائق كاليفورنيا

«أ ف ب»: أعلنت السلطات الأمريكية، أمس الأربعاء، أن الحرائق التي دمرتآلاف المنازل في ماليبو وشمال ولاية كاليفورنيا وأوقعت 88 قتيلا، في نوفمبرالماضي، تسببت في خسائر مادية تقدر بـ9 مليارات دولار على الأقل.

وقال المتحدث باسم هيئة الإشراف على شركات التأمين في ولاية كاليفورنيا ديف جونز في بيان، إن «حرائق الغابات المدمرة في 2018 كانت الأكثر دموية والأعلى كلفة في تاريخ كاليفورنيا»، ولفت المتحدث إلى أن كلفة الحرائق لا تنفك ترتفع مع تلقي شركات التأمين المزيد من طلبات التعويض.

وأضاف أنه إلى غاية اليوم، الأربعاء، تلقت شركات التأمين أكثرمن 40 ألف طلب تعويض عن الخسائر الناجمة عن حرائق نوفمبر(تشرين الثاني) «كامب فاير» في شمال الولاية و«وولسي فاير» و«هيل فاير» في ماليبو، ومدن أخرى قريبة من لوس أنجليس، مشيرا إلى أن الكلفة التقديرية للخسائر تبلغ 9.5 مليارات دولار.

وأتت الحرائق الثلاث على ما مجموعه 100 ألف هكتار من المساحات الخضراء والمناطق الحضرية.

ولكن متحدثة أخرى باسم الهيئة قالت لفرانس برس إن هذه الأرقام والتقديرات موقتة، ومرشحة للارتفاع بقوة.

يرغمان ابنتهما على توقيع عقد مقابل هاتف آي فون

«وكالات»: اضطرت فتاة تبلغ من العمر 10 سنوات لتوقيع عقد مع والديها يتضمن مجموعة من الشروط القاسية، بعد أن طلبت الحصول على هاتف آي فون.

وتضمن العقد الذي وقعته الطفلة ياسمين 12 شرطاً، لاستخدامها الهاتف المحمول، ومنها فصله من الكهرباء بعد شحنه بالكامل، وعدم استخدام هواتف والديها على الإطلاق، وعدم إدخاله إلى الحمّام أو اصطحابه إلى المدرسة.

وعلاوة على ذلك، تمنع الشروط ياسمين من استخدام الهاتف على مائدة الطعام، ويجب أن تطلب الإذن قبل تنزيل أي تطبيق، كما يجب عليها قراءة القرآن الكريم 6 مرات في الأسبوع على الأقل، وعدم الاتصال بالأصدقاء وهي برفقة العائلة خارج المنزل.

مدة العقد عام واحد قابل للتجديد، وفي حال فشلت ياسمين في تطبيق أي من الشروط الـ12 الواردة في العقد، ستتم مصادرة الهاتف منها وتسليمها لوالدها، بحسب صحيفة ديلي ميل البريطانية.

وتقول فرحة الشقيقة الكبرى لياسمين، إن والديها صارمان جداً في تطبيق مثل هذه الاتفاقيات، حيث سبق لهما أن صادرا كمبيوترها المحمول، بعد أن خرقت قواعد اتفاقية مشابهة.

الهند: نمر يقتل راهباً استغرق في التأمل تحت شجرة

«د ب أ»: ذكر مسؤولون هنود، أمس، أن نمراً قتل راهباً بوذياً، كان يتأمل تحت شجرة في غابة «تادوبا اندهاري» المحمية الخاصة بالنمور في غرب البلاد.

وقال ناروانى: «كان الراهب التابع لمعبد بوذي يقع في محيط المحمية، يتأمل في المكان على مدار الشهر الماضي. وعثر راهبان اعتادا زيارته بالطعام والماء، على جثته يوم الثلاثاء». يذكر أنه هو ثاني حادث قاتل خلال الأيام الأخيرة في الغابة بسبب النمور. وبدأت السلطات من جانبها جهوداً لصيد الحيوان المفترس.

وهاجم نمر قروياً كان يزور معبداً هندوسياً تاريخياً في الغابة نفسها، وقتله في الأسبوع الماضي. وطوقت السلطات المعنية بشؤون الغابات المنطقة، وسمحت للقرويين بزيارة المعبد في ساعات محددة.

هيلاري كلينتون تنضم لنجوم بوليوود في حفل زفاف ابنة أغنى أغنياء الهند

هيلاري كلينتون في حفل زفاف إيشا أمباني ابنة موكيش أمباني أغنى أغنياء الهند

مومباي - «رويترز»: تزوجت ابنة أغنى رجل في الهند أمس الأول في حفل زفاف تقليدي بمدينة مومباي حضره نجوم بوليوود ومرشحة الرئاسة الأمريكية السابقة هيلاري كلينتون.

يجمع الزواج بين اثنين من أكثر العائلات نفوذا في الهند. فالعروس إيشا أمباني (27 عاما) هي ابنة موكيش أمباني، رئيس شركة ريليانس الذي تقدر مجلة فوربس ثروته بنحو 43 مليار دولار.

أما الزوج أناند بيرامال (33 عاما) فهو وريث لأعمال في مجالي العقارات والأدوية.

وأقيم حفل الزفاف في مقر سكن أمباني في مومباي وهو برج مؤلف من 27 طابقا معروف بأنه واحد من أغلى المساكن في العالم.

مواقيت الصلاة

الفجر	5.09
الشروق	6.34
الظهر	11.43
العصر	14.33
المغرب	16.51
العشاء	18.14

الوفيات

■ أحمد جمال محمد جمال، 54، شيع، الرجال: الدعية (ديوان العوضي)، النساء: صباح السالم ، ق 7 ، ش 1 ، ج 7 ، م 1، ت: 99587775

■ عبدالرحمن صالح الراضي، 67، شيع، الرجال: قرطبة ، ق 3 ، ش 1 ، م 55، النساء: الزهراء ، ق 6 ، ش 607 ، م 37، ت: 99996885 - 99948448

■ نورية محمد أمين أحمد، أرملة، نوري عبدالله النوري، 83، شيعت، الرجال: العديلية ، ق 2 ، ش عبدالله النوري - ديوان النوري، النساء: الروضة ، ق 3 ، ش 32 ، م 19، ت: 22524881 - 99616089 - 98855271

■ إبراهيم عبدالله عبدالعزيز السدحان، 82، شيع، الرجال: ضاحية عبدالله السالم،ق4، ش سيد علي سيد سليمان، م6، النساء: ضاحية عبدالله السالم ، ق 3 ، ش أحمد الغانم ، م 15، ت: 22543564 - 22542021

■ سيدة أحمد عبدالمقصود بركات، 77، بعد صلاة عصر يوم غد الجمعة، الرجال: القادسية ، ق 6 ، ش 64 ، م 17، النساء: العدان ، ق 6 ، ش 13 ، م 5، ت: 99061456 - 99038522

إنا لله وإنا إليه راجعون

AL-SABAH
الصباح
www.alsabahpress.com

إدارة التحرير:
تلفون: 24554750، 24554850، 24554950
فاكس: 24562200، 24564400
E-mail: editorial@alsabahpress.com

إدارة الإعلان:
تلفون: 24867300، 24554950،110
فاكس: 24867040، 24564400
E-mail: advertising_alsabah@yahoo.com

إدارة التوزيع والإشتراكات:
تلفون: 24867300، 24554950،110
فاكس: 24867040، 24564400
E-mail: distribution@alsabahpress.com

الكويت ص.ب: 588
الصفاة - الرمز البريدي 13006
P.O.Box: 588 Safat, 13006 Kuwait