AL-SABAH
الصباح
www.alsabahpress.com
يومية سياسية شاملة — تصدر عن شركة الصباح للصحافة والنشر والتوزيع
20 صفحة — 100 فلس

شطحة

«التربية» : حريصون على إنصاف جميع العاملين بكافة فئاتهم ومنحهم حقوقهم المالية والأدبية.
- كفو .

بطحة

«حماية المنافسة» يطلق خدمة الشكاوى للشركات أونلاين .
- وفقكم الله .

«فيسبوك» تطرد موظفا اعترض على منشورات لترامب

«وكالات»: قامت شركة فيسبوك بطرد أحد مهندسيها بعد توجيهه انتقادات لرئيس الشركة مارك زوكربيرغ بعدم اتخاذ أي إجراء حيال منشورات مثيرة للجدل كتبها الرئيس الأمريكي دونالد ترامب على الموقع.

وأكد براندون ديل أن فيسبوك قامت بفصله بسبب انتقاده زميلا رفض ضم عبارات تأييد لحركة «حياة السود مهمة» (بلاك لايفز ماتر) في إحدى واجهات المستخدمين لموقع فيسبوك.

وأكدت فيسبوك الأسباب التي أوجبت فصل ديل من وظيفته، رغم أنها أشارت وقت احتجاج الموظفين في العمل إلى أنهم لن يواجهوا إجراءات عقابية.

وعلق ديل على حسابه على تويتر في تغريدة أخرى على السلوك الذي انتهجته فيسبوك خلال الاحتجاجات على مقتل المواطن الأمريكي من أصول أفريقية جورج فلويد بأن «تعمد الامتناع عن إصدار أي تصريح هو أمر سياسي بالفعل».

وكانت منشورات دونالد ترامب على وسائل التواصل الاجتماعي، ومن بينها فيسبوك، قد أثارت الجدل بعدما علق على عمليات النهب والاحتجاجات في الولايات المتحدة بعد مقتل فلويد بالقول: «عندما يبدأ النهب يبدأ إطلاق النار».

ورغم أن حساب ترامب على موقع تويتر وضع علامة تحذير على نفس المنشور بوصفه تمجيد للعنف، إلا أن المنشور على فيسبوك بقي كما هو بدعوى حرية التعبير.

كما اعترض براندون ديل مجددا الأسبوع الماضي بعدما احجم كل من فيسبوك وتويتر عن اتخاذ إجراء حيال منشور لترامب يتحدث فيه عن نظرية مؤامرة فيما يتعلق بالمحتج مارتن جوجينو البالغ من العمر 75 عاما والذي تسببت الشرطة في إصابته بجروح بالغة في مدينة بافالو في نيويورك.

وقال ديل «هجوم ترامب على مارتن جوجينو مذموم ويعد انتهاكا واضحا لقواعد فيسبوك المناهضة للتحرش والمضايقات، وإنه لأمر مؤسف للغاية ألا نتحرك أيضا لحذفه».

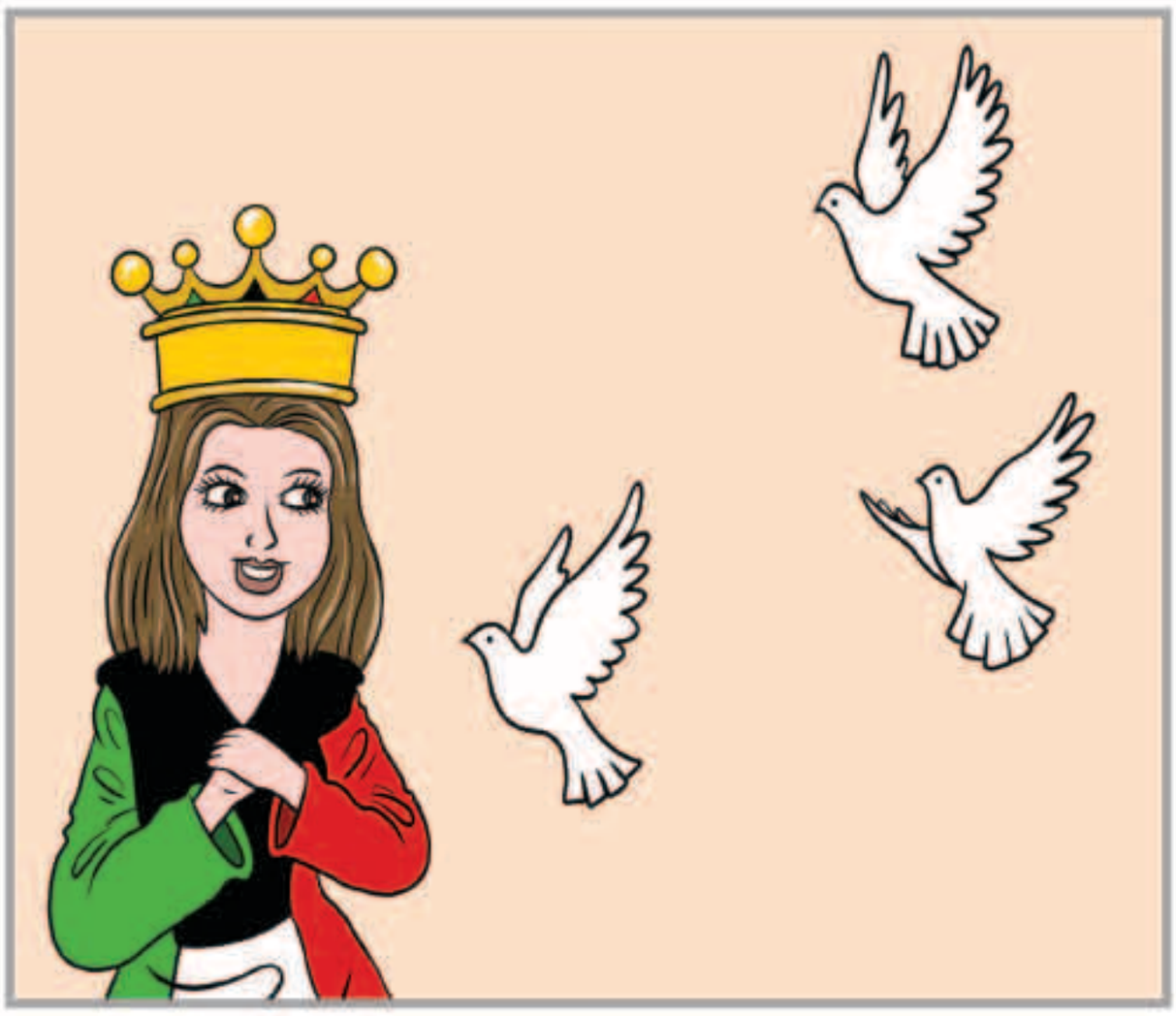

أخبار مبشرة

كشفت احصائية وزارة الصحة لعدد المصابين بفيروس كورونا أمس عن تراجع الإصابات الجديدة المسجلة في البلاد حيث بلغ عددها 514 حالة.

هذا التراجع بالأعداد مبشر وله في نفس الوقت مدلولات مهمة على رأسها أن الإجراءات الصحية التي تتخذها الجهات المعنية ممتازة وناجحة،وأيضا أن نسبة الإلتزام لدى السكان بالاحتياطات الصحية والوقائية جيدة.

تأتي هذه النتائج بالتزامن مع دراسات عالمية تقول أن الفيروس بدأ يضعف وأن الإصابات في غالبيتها تكون خفيفة.

نتمنى حقا أن يواصل الجميع الفلتزام بإجراءات الحظر وعدم الخروج إلا للضرورة القصوى والابتعاد عن أماكن التجمعات والمحافظة على التباعد الجسدي إضافة إلى الالتزام بارتداء الكمامة والقفازات والحرص على غسل اليدين بصورة مستمرة حتى تحقق هذه الإجراءات التي وضعتها السلطات الصحية الغاية المنشودة منها،وحتى تتجاوز الكويت هذه الأزمة الاستثنائية التي أصابتها كما أصابت دول العالم جمعاء.

أيضا يجب أن نذكر بأن ترجع عدد الحالات يساهم في تخفيف العبء عن النظام الصحي ومن شأنه مساعدة الأطباء والهيئات التمريضية على التقاط أنفاسها من أجل مواصلة العطاء في علاج الحالات الموجودة في المستشفيات التي تتصدى للوباء.

أخيرا .. يقول المثل الشهير «يد واحدة لاتصفق» لذا لابد أن نتعاون جميعا ونتساعد من أجل تجاوز هذه الأزمة .. فتكاتف الجهود هو السبيل الحقيقي بعد قدرة الله لمواجهة الجائحة والنجاة منها.

عبدالرحمن العواد
abdulrahmman@yahoo.com

بسم الله الرحمن الرحيم

يا أيتها النفس المطمئنة ارجعي إلى ربك راضية مرضية فادخلي في عبادي وادخلي جنتي

صدق الله العظيم

ينعى

الدكتور بركات عوض الهديبان

رئيس مجلس إدارة قناة الصباح ورئيس تحرير جريدة الصباح

المغفور له الزميل

فيصل مبارك القناعي

«أبو غازي»

فقيد الصحافة الكويتية والخليجية والعربية ، والذي أثرى الصحافة الرياضية بعطائه الكبير ، ونضاله من أجل ترسيخ قواعد المهنة الصحافية ، والنهوض بالرياضة الكويتية والخليجية والآسيوية .

رحم الله الفقيد الكبير .. وخالص عزائنا لأسرته الكريمة ولعائلة القناعات ، وللأسرة الصحافية في الكويت وجميع الدول الخليجية والعربية .

إنا لله وإنا إليه راجعون

AL-SABAH
الصباح
www.alsabahpress.com

إدارة التحرير:
تلفون: 24554750، 24554850، 24554950
فاكس: 24562200، 24564400
E-mail: editorial@alsabahpress.com

إدارة الإعلان:
تلفون: 24867300، 110، 24554950
فاكس: 24867040، 24564400
E-mail: advertising_alsabah@yahoo.com

إدارة التوزيع والإشتراكات:
تلفون: 24867300، 110، 24554950
فاكس: 24867040، 24564400
E-mail: distribution@alsabahpress.com

الكويت ص.ب: 588
الصفاة - الرمز البريدي 13006
P.O.Box: 588 Safat, 13006 Kuwait