AL.SABAH
الصباح
www.alsabahpress.com
يومية سياسية شاملة — تصدر عن شركة الصباح للصحافة والنشر والتوزيع
20 صفحة — 100 فلس

شطحة

33 ألف طالب وطالبة بدأوا امتحانات الثانوية العامة أمس .

.. قلوبنا معهم ، ونتمنى توفير أفضل أجواء لهم تعوضهم عن قسوة الطقس هذه الأيام .

بطحة

عضو مجلس بلدي طالب البلدية بتسهيل موضوع الشواء في الحدائق والشواطئ .

.. اسمعوا كلامه ، وطبقوا مبدأ «لا إفراط ولا تفريط» !

«دايملر» تطور تقنية لشحن الأجهزة لاسلكيا داخل السيارة

«رويترز» : أعلنت شركة «دايملر» المصنعة للسيارات،أول أمس ، شراكة مع شركة تكنولوجيا الهواتف المحمولة «كوالكوم» لتطوير شحن الهواتف لاسلكيا في السيارات، وكذلك شحن السيارات الكهربائية من دون موصلات.

وتأتي هذه الخطوة في إطار توجّه أوسع من قبل «دايملر»، الشركة الأم لـ«مرسيدس-بنز»، والشركات الألمانية الأخرى المنافسة، مثل «بي. إم. دبليو» و«أودي»، لتطوير خبراتها في برمجيات السيارات واتصالاتها. ويهدف هذا التوجّه الجديد لتعزيز وضع هذه الشركات الألمانية كمصنع سيارات عالية التقنيات، في عصر يجبرها فيه خفض الانبعاثات على تقليل سعة محركاتها التي كانت يوما عماد ربحها.

وفي بيان مشترك، قالت «دايملر» و«كوالكوم» إنهما تقيّمان تطبيقا لتكنولوجيا لاسلكية لشحن العربات الكهربائية والسيارات الهجينة، من دون الحاجة إلى توصيلها سلكيا بمصدر الكهرباء.

كما تبحث الشركتان تكنولوجيا تتيح للعملاء شحن الأجهزة مثل الهواتف لاسلكيا أثناء القيادة، وكذلك سبل إثراء تجربة القيادة عن طريق اتصال عالي السرعة من الجيل الثالث أو الرابع.

حرمان زوجين هولنديين من دعم الطاقة الشمسية لكبر سنهما

«أ ش أ» : أبلغ زوجان هولنديان بأنهما لا يمكنهما الحصول على الدعم الخاص بتركيب ألواح الطاقة الشمسية لأنهما «طاعنان في السن».

وكان الزوجان من مقاطعة «أوفرايسيل» بوسط شرق البلاد قد أبلغا بأنه ليس بمقدورهما الحصول على قرض مدعم لتركيب لوحات الطاقة الشمسية على سطح منزلهما لأنهما كبيران للغاية في السن.

وقال الزوج مارتن هيلبنوس/78 عاما/ لصحيفة (تليجراف) «كيف يكون المرء كبيرا في السن بالنسبة للألواح الشمسية، إنني لا أخطط لدفنها معي". وقد تلقى الزوجان خطابا من صندوق تابع للحكومة المحلية يتولى تمويل الألواح الشمسية جاء فيه «لقد وصلتم إلى سن الجلال 77 و78 وقواعد الائتمان لدينا تنص على عدم منح العملاء الذين تزيد أعمارهم على 75 قروضا مستدامة».

وقال المسئولون بالصندوق للصحيفة، إنهم يأسفون لفظاظة لغة الخطاب وأنه كان يتعين إبلاغ الزوجين بأن هناك حدا أقصى للسن قبل التقدم بالطلب.

ومن جهتها قالت جماعة معنية بمصالح المتقاعدين، إنها تخطط لتولي ومتابعة القضية.

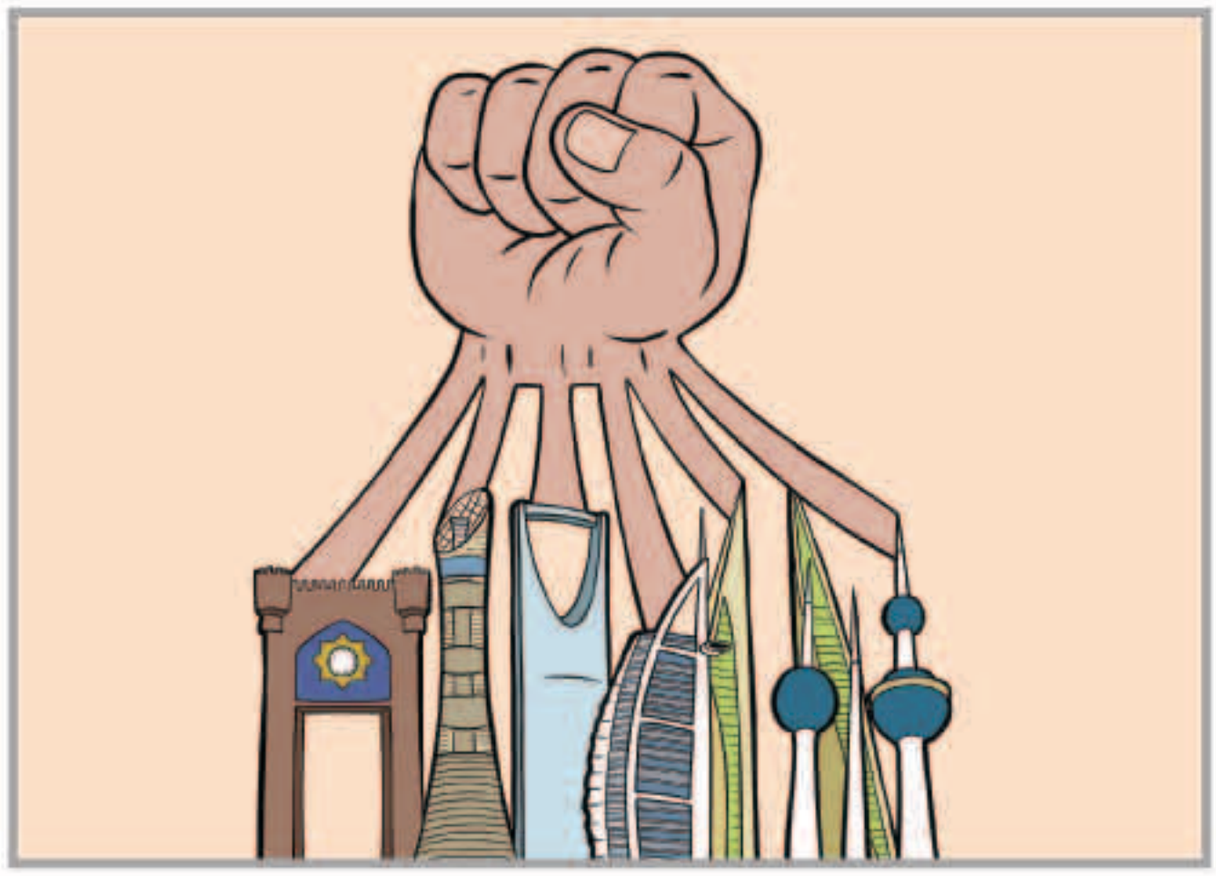

بين السطور

مواقف !!

يـا اهـل الـبـلـد يـا ذاراه وسـتـره وعـونـه
يـا مـحـزمـه كـل صـارت بـه الـشـده
كـل ربـط عـاقـلـه بـدال مـجـنـونـه
هـذا يـتـلـه وهـذا قـاعـد يـشـده
لا طـاح فـيـه الـشـجـر وانـكـسـرت غـصـونـه
مـايـخـتـلـف مـن مـعـاه ومـن وقـف ضـده !!

المكلماني
meklemany@yahoo.com

طريق الحق

المملكة تنبذ الفتنة

العملية الإرهابية التي شهدتها ببلدة القديح في محافظة القطيف بالمملكة العربية السعودية ، من خلال تفجير أحد مساجد البلدة أثناء أداء صلاة الجمعة ، أوقع أكثر من عشرين قتيلا ، هي عمل جبان ومستنكر ، ولا يمت من قريب أو بعيد للإسلام ولمبادئه السمحة العظيمة ، التي حرمت قتل النفس إلا بالحق ، وبلغ تحذيرها حد أن يقرر القرآن الكريم أنه «من قتل نفسا بغير نفس أو فساد في الأرض فكأنما قتل الناس جميعا ومن أحياها فكأنما أحيا الناس جميعا» .

وعلى الرغم من بشاعة الجريمة وفداحتها ، فإن مما يبعث على الطمأنينة في أن المملكة لن تضار أو تضام أبدا بإذن الله ، أنها وقفت جميعا – قيادة وشعبا – ضد هذا العمل الخسيس ، رافضة تماما أي محاولة لشق الصف الوطني ، أو تكريس التعصب المذهبي ، واستهداف الناس على الهوية .. وأمس قدم خادم الحرمين الشريفين الملك سلمان بن عبد العزيز ، كعهدنا به دوما ، القدوة والمثل ، في الدعوة لوحدة شعبه وأمته ، والتحذير من شر الفتنة ، حيث قال في برقية بعث بها للأمير محمد بن نايف ولي العهد نائب رئيس مجلس الوزراء وزير الداخلية : «لقد فجعنا جميعا بالجريمة النكراء ، وآلمنا فداحة جرم هذا الاعتداء الإرهابي الآثم الذي يتنافى مع القيم الإسلامية والإنسانية» ، وتأكيده أن «كل مشارك أو مخطط أو داعم أو متعاون أو متعاطف مع هذه الجريمة البشعة ، سيكون عرضة للمحاسبة والمحاكمة ، وسينال عقابه الذي يستحقه، ولن تتوقف جهودنا يوما عن محاربة الفكر الضال ، ومواجهة الإرهابيين والقضاء على بؤرهم» .

هذا النموذج الرائع وجد صداه لدى كل أطياف الشعب السعودي ، وتكفي الإشارة هنا إلى بيان هيئة كبار العلماء، الذي قالت فيه : «إن وعي الشعب السعودي سيكون بعد الله تعالى أقوى رادع لهؤلاء الإرهابيين ، الذين نزع الإيمان من قلوبهم ، ويطمعون أن يوقعوا الفتنة بين أفراد هذا الشعب»

حفظ الله المملكة وشعبها من كل سوء ، ووقاها شر الفتنة وأصحابها الساعين بها، والذين لن يبلغوا – بإذن الله – مرادهم أبدا .

عبدالرحمن العواد
abdulrahmman@yahoo.com

فيلم أيسلندي يفوز بجائزة «نظرة» في مهرجان كان

مشهد من الفيلم الآيسلندي "راسن"

«رويترز» : فاز الفيلم الآيسلندي "راسن" الذي يتناول قصة أخوين يرعيان الأغنام لم يتحدثا منذ 40 عاما لكن جمعهما مرض يهدد قطعانهما بجائزة مسابقة "نظرة ما" في مهرجان كان السينمائي أول أمس.

وفاز فيلم "راسن" للمخرج جرومر هانرسون بالجائزة الكبرى التي كان يتنافس عليها 19 فيلما وهي ثاني أهم جائزة في المهرجان. ويتم اختيار الأفلام لعرض تقنيات الصناعة والاتجاهات السينمائية في مجموعة متنوعة من الثقافات والبلدان من مختلف أنحاء العالم.

وقالت رئيسة لجنة التحكيم إيزابيلا روسيليني إن مشاهدة العروض «كانت مثل القيام برحلة فوق الكوكب ومشاهدة كل السكان ومشاعرهم».

وقال هانرسون أن فوز الفيلم كان مفاجأة لكنه يشعر بسعادة غامرة.

وأضاف «هناك أفلام جيدة جدا في هذا المهرجان ومخرجون كبار جدا.. لم أتوقع ذلك. أنا في النعيم.»

وتدور أحداث الفيلم في منطقة نائية بشمال أيسلندا ويتناول حياة اثنين من رعاة الأغنام يهدد حياتهما مرض يصيب الأغنام ويستلزم التخلص من كل القطعان لكن المخرج اعتقد أن ذلك سيضرب على وتر عند كل إنسان.

السويد تفوز بمسابقة «يوروفيجن» للمرة السادسة

مانس زيلمرلوف يفوز بجائزة مسابقة الأغنية الأوروبية «يوروفيجن»

«أ ف ب» : فازت السويد أول أمس في فيينا بمسابقة يوروفيجن الموسيقية التي يتابعها 200 مليون مشاهد بفضل الشاب مانز زيلميرلو البالغ 28 عاما.

وهذه هي المرة السادسة التي تفوز بها السويد بالمسابقة والمرة الأولى منذ العام 2012. وحدها إيرلندا تتقدمها في هذا المجال إذ فازت بها سبع مرات.

وتقدم مانز زيلميرلو وأغنيته «هيروز» التي تجمع بين أنغام البوب والموسيقى الالكترونية على الأغنية الروسية بوليتا غاغارينا بـ52 نقطة.

وحل الثلاثي الإيطالي «إيل فولو» في المرتبة الثالثة. وقد تقدمت بوليتا غاغارينا لفترة طويلة خلال إعلان النتائج على المشارك السويدي الذي تمكن من قلب هذا الميل في النهاية.

وقال الفائز خلال مؤتمر صحافي: «كنت أظن فعلاً أن روسيا أو إيطاليا ستفوز. أنا فخور وسعيد جدا».

مواقيت الصلاة

الفجر	3.19
الشروق	4.51
الظهر	11.45
العصر	15.20
المغرب	18.39
العشاء	20.08

«ميت» يعود للحياة بمدينة أميركية

«سكاي نيوز عربية» : بعد أن أعلن الطبيب الشرعي وفاة رجل من مدينة ميلووكي الأميركية، أصيب المسعفون بهلع عندما بدأ يتحرك ويتنفس.

ووفقا لتقرير الطب الشرعي الجمعة الماضية، توجه مسعفون إلى منزل الرجل البالغ من العمر 46 عاما، بعد أن اتصلت صديقته بهم، طلبا للمساعدة لعدم اتصاله بها لمدة يومين.

وذكر التقرير أنه عندما وصل المسعفون إلى منزل الرجل وجدوه باردا وشاحبا ومتصلبا في فراشه ولم يحاولوا إنعاشه.

وأضاف التقرير أنه بعد 50 دقيقة وصل الطبيب الشرعي وأبلغ عائلة الرجل بوفاته، وأثناء استعداده لنقله إلى المشرحة حرك الرجل ذراعه اليسرى وساقه اليمنى.

ونقل المسعفون الرجل، الذي لم يتم الكشف عن هويته، إلى مستشفى قريب، حيث نقل إلى وحدة العناية المركزة.

تقتل زوجها أثناء محاولتها ركن السيارة

«أ ف ب» : قضى أرجنتيني متقاعد تحت عجلات زوجته التي كانت تركن سيارتهما في المرآب فيما كان يعطيها تعليمات لمساعدتها في مهمتها، على ما أفاد مصدر في الشرطة.

أظهرت المعلومات الأولية أن الشرطي السابق البالغ 75 عاماً علق بين الجدار والسيارة الرباعية الدفع عندما أرخت زوجته فرامل اليد. وأوضح شرطي لمحطة تلفزيون أرجنتينية «لقد قامت بحركة غير موفقة وهي كانت تقود سيارة جديدة».

ووقع الحادث في توكومان في شمال غرب الأرجنتين. وفتح تحقيق بتهمة القتل غير العمد ولم توقف النيابة العامة الزوجة، معتبرة أنها لم تكن تنوي قتل زوجها .

جدة ألمانية في الـ65 من العمر تضع 4 توائم

«رويترز» : وضعت جدة ألمانية، تبلغ الـ65 من العمر، أربعة أطفال، ثلاثة ذكور وأنثى، في مستشفى ببرلين الأسبوع الماضي، حسب ما أعلنته شبكة التلفزيون الألمانية «آر. تي. إل»أول أمس.

وأوضحت الشبكة أن الأطفال الأربعة، الذين ولدوا بعد حمل دام 26 أسبوعا، في صحة جيدة واحتمالات بقائهم على الحياة قوية.

والأطفال الأربعة الذين ولدوا بعملية قيصرية في 19 من مايو، يتراوح وزنهم بين 655 غراما إلى 960 غراما.

وكشفت شبكة التلفزيون، التي كانت قد غطت أنباء حمل المرأة أنيغريت روتغيك، أن لهذه الأخيرة 13 طفلا وسبعة أحفاد. وكان الإعلان عن حملها الشهر الماضي فجّر موجة انتقادات عامة في ألمانيا.

وأضافت الشبكة أن روتجغك، وهي مدرسة للغتين الإنجليزية والروسية، كانت قد تلقت علاجا للخصوبة. كما أشارت إلى أنها أكبر امرأة في العالم سنا تنجب أربعة أطفال في بطن واحدة، لكن نساء أخريات في سنها وأكبر كن قد أنجبن أطفالا أقل.

الوفيات

- سارة عبيد جرمان الديحاني – 75 عاماً – شيعت – رجال: الصباحية – ق3 – ش2 – م487 – نساء: الصباحية – ق3 – ش4 – م650 – ت: 99894403.
- فوزية عبدالرزاق طارس الطويرش – 65 عاما – شيعت – صباح السالم – ق4 – ش31 – م39 – ت: 55777376 – 66461112.
- سارة سعد الجوهر – 88 عاما – شيعت – رجال: السلام – ق1 – ش105 – م36 – نساء: السلام – ق5 – ش507 – م25 – ت: 97900342 – 55122262.
- جمعان هزاع جازي العتيبي – 74 عاما – شيع – الفنطاس – ق2 – ش11 – م44 – ت: 55501279 – 50667189.
- فدوري زيدان محمد اللامي – 75 عاماً – شيع – رجال: المنصورية – حسينية الهزيم – نساء: المنصورية – حسينية الأوجد – ت: 99940002.
- توحيدة مصطفى حسن حسين – 60 عاما – شيعت – رجال: السالمية – ق12 – ش مساعد العازمي – بناية 16 – نساء: العديلية – ق3 – ش الرائد – م2 – الدور الثاني – ت: 96633549.
- حبيب حجي محمد الإبراهيم – 99 عاماً – شيع – بنيد القار – حسينية عاشور – ت: 66640118 – 99961441.
- بتول حسين حسن أيوب القلاف – 20 عاماً – شيعت – رجال: الدعية – حسينية بوعليان – نساء: العدان – ق6 – ش14 – م27 – ت: 99004417 – 66731411.
- مي عبدالله صخي العنزي – 40 عاماً – تشيع التاسعة والنصف من صباح اليوم – القيروان – ق2 – ش202 – م28 – ت: 99828272.

إنا لله وإنا إليه راجعون

AL.SABAH
الصباح
www.alsabahpress.com

إدارة التحرير:
تلفون: 24554750، 24554850، 24554950
فاكس: 24562200، 24564400
E.mail: editorial@alsabahpress.com

إدارة الإعلان:
تلفون: 24867300، 24554950.110
فاكس: 24867040، 24564400
E.mail: advertising_alsabah@yahoo.com

إدارة التوزيع والاشتراكات:
تلفون: 24867300، 24554950.110
فاكس: 24867040، 24564400
E.mail: distribution@alsabahpress.com

الكويت ص.ب: 588
الصفاة – الرمز البريدي 13006
P.O.Box: 588 Safat, 13006 Kuwait