AL.SABAH
الصباح
www.alsabahpress.com
يومية سياسية شاملة — تصدر عن شركة الصباح للصحافة والنشر والتوزيع
20 صفحة — 100 فلس

شطحة

الحمد لله مضت أيام العيد على خير ما كنا نبغي .

.. عساهم عالقوة رجال أمن الكويت.

بطحة

30 ألف إجازة مرضية قدمها الموظفون، للأيام التالية لإجازة عيد الفطر .

.. "إنجاز" غير مسبوق !

فارض الخبر

شبابنا .. و«داعش» !

من جديد تكشف الأحداث عن الأهمية الكبيرة للتعاون والتنسيق الأمنيين بين الكويت والسعودية ، وأيضا بين كل دول مجلس التعاون الخليجي ، في محاصرة ظاهرة الإرهاب ، ووقف تمددها وخطرها الكبير ، وذلك من خلال تمكن السلطات الأمنية في المملكة من ضبط تنظيم إرهابي ينتمي إلى «داعش» ، ويتجاوز عدد أعضائه 400 شخص ، خطط لارتكاب أعمال إرهابية ضد مساجد المنطقة الشرقية .

وإذا كانت المواجهة الأمنية حتمية مع تلك التنظيمات الإرهابية ، فإنه لا غنى عن مواجهة فكرية شاملة ، تحول على الأقل دون سقوط المزيد من شبابنا في مصيدتها ، والانزلاق وراء دعوات التخريب والتدمير التي تستهدف أوطانهم وشعوبهم .

وكما أكدت الأمانة العامة لهيئة كبار العلماء بالمملكة ، فإن «على الجميع كل في مسؤوليته ومكانه أن يكشف عوار هذا الفكر الخارجي الخبيث، سواء في ذلك طلبة العلم والخطباء والمدرسون والكتاب والإعلاميون ، وكل من يملك أداة للبيان والإعلام وموقعا للإصلاح والتقويم».

وعلى الرغم من أهمية دور الإعلام ووسائل التواصل الاجتماعي في هذا الصدد ، فإننا نعتقد أن دور الأسرة هنا هو الأهم والأكبر والأكثر تأثيرا ، فالأسرة هي وحدها على مراقبة سلوكيات ابنها ، وحمايته من رفقاء السوء ، أو الانخراط في جماعات تعرف بميلها إلى العنف، وغرس قيم التسامح في نفوس أبنائها .. ومن دون هذا الدور فلن يستطيع الإعلام مهما أوتي من قوة الحؤول دون اسقوط شبابنا في ذلك المستنقع الآسن .

عبدالرحمن العواد
abdulrahmman@yahoo.com

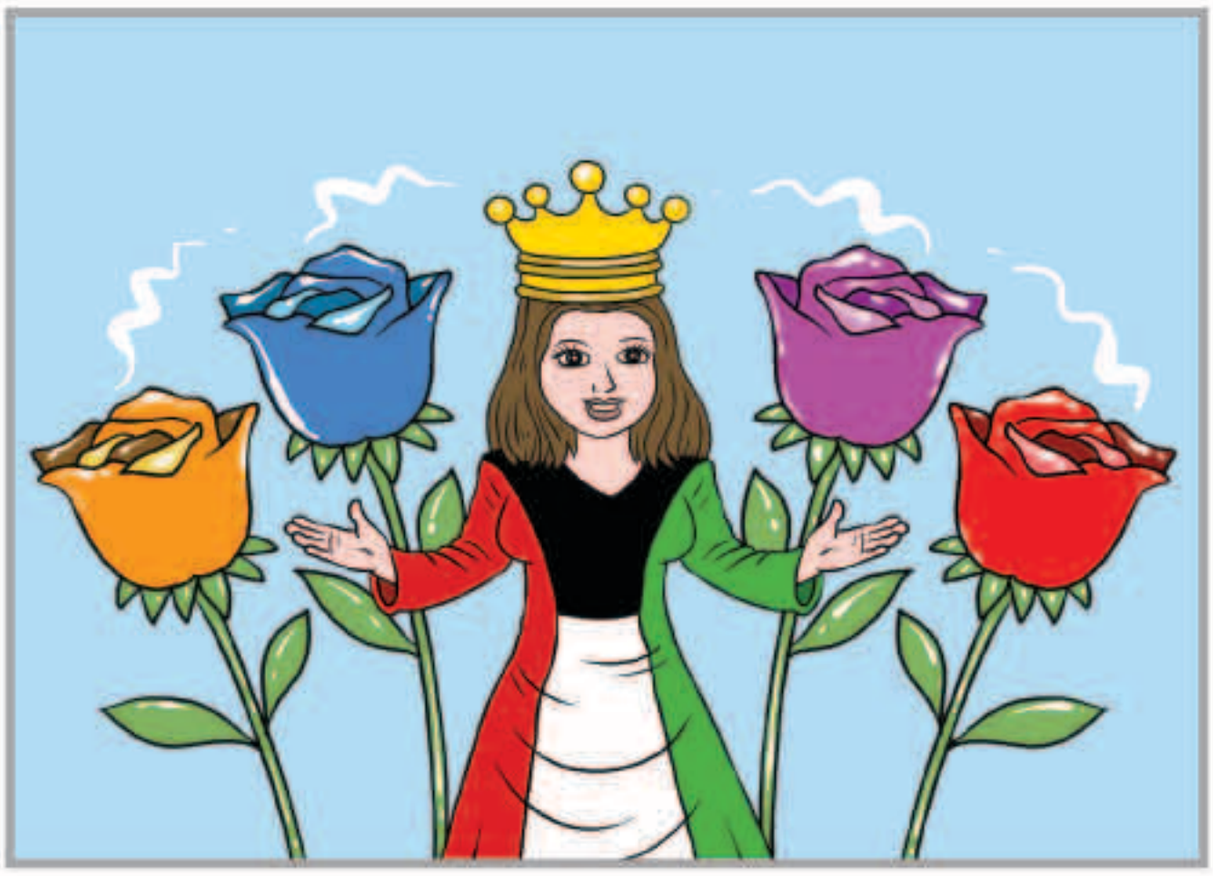

بين السطور

مالنا غيرك مفر !

دارنـــا والـيـــوم حـســـادك كـثـيـــر
يـــا عـســى الـلـــه يـحـفـظـك مـــن كـــل حـســد
جـعـــل طـيـــر الـشـــر عـنـــدك مـايـطـيـــر
وعـيـــن عـــدوانـــك يـجـــي فـيـهـــا الـرمـــد
ام لـــلاطـفـــال والـشـيـــخ الـضـريـــر
وفـــوق هـــذي الارض مـــا مـثـلـك بـلـــد
مـــالـنـــا غـيـــرك بـــلاد ولا مـصـيـــر
ولا لـنـــا غـيـــرك مـفـــر ولا أحـــد

المكلماني
meklemany@yahoo.com

سير الأديب

الجابرية

الجابرية ... رمزٌ لكافة الكويتيين نقش وغرس في قلوبهم نقشا أبديا كرها وبغضا سرمديا لكل من خطف وقتل أبناء الكويت... وهذه الحقيقة مرتبطة وبنفس النقش والغرس لمن فجر موكب سمو الأمير جابر الأحمد – رحمه الله– ... ومن خطف الجابرية وفجر موكب سمو الأمير هم ذات الجهة والكويت حكومة وشعبا موقنة بأن قادة تلك الأعمال الإجرامية هم عماد مغنيه وطاقمه الإجرامي والذي ما زالت ولا تزال لعنات الكويتيين تتقاطر عليهم وما يؤكد ذلك فرحة وتفاعل الكويتيين حكومة وشعبا مع هلاك مغنية هلاكا من جنس عمله الذي سفك به دماء الخالدي وصحبه...!!.

نعتقد يقينا أن هذه القضايا ليست محلا للخلاف أبداً...فكل من يرهب الكويت وشعبها هو مجرم وإرهابي وكل من يتعاطف معه ويشد الرحل إليه أو لقرابته تمجيدا أو تلميعا فهو في مركبه الفكري الإرهابي ويزداد الخطب والخطر والغرابة إن كان هذا الممجد أو الملمع من أبناء الكويت نسبة وهو ما يجب أن يؤخذ على يديه ويردع ويحاسب حفظا للكويت واحتراما لمشاعر ذوي ضحايا الجابرية ... هذه التصرفات الإرهابية فاتحة لأبواب فتنة لا نعلم مدى ردة فعلها فيما يتعلق بمن يسفك دماء الكويتيين ويرهب شعبها ولا نرى فرقا بين صدام ولا مغنية ولا أي طرف يعتدي على الكويت فمن مجد وتعاطف مع مغنية كمن مجد وتعاطف مع صدام فهؤلاء قتلة الكويتيين لم يفرقوا بين طوائفهم بل القتلة رأوهم كويتيين ولم يروا هذا شيعي وهذا سني والتاريخ يشهد بذلك...!!.

رئيس مجلس الوزراء الموقر ونائبه وزير الداخلية المحترم الشعب ينتظر منكما قرارا تجاه من أساء للشعب الكويتي بهذا التصرف المشين والمعيب والمستهزئ بمشاعر الكويتيين ... ونعتقد أن الأعذار لن تتسع ولن نسعف من قام بهذه الزيارة المنكرة ... الشعب يرجو أن يسمع من معاليكما تصريحا أو تلميحاً لا سكوتا و.... والكلام ذاته لرئيس مجلس الأمه ونواب الأمة لاتخاذ ما يؤكد رفضهم لهذه الزيارة الإجرامية وإلا فليتلقوا ردة فعل الكويتيين... ونشكر ونقدر للنواب الذين صرحوا منكرين لهذا الإجرام السياسي العابث بمشاعر الكويتيين...!!.

د.أحمد بن فهد
afahad@windowslive.com

«آنت مان» يتصدر إيرادات السينما الأميركية

بطلا فيلم «آنت مان» مايكل دوغلاس وبول رود

«رويترز» : احتل فيلم الحركة والخيال العلمي الجديد «آنت مان» صدارة إيرادات السينما بأميركا الشمالية خلال الأيام الثلاثة الماضية، مسجلا أكثر من 58 مليون دولار.

ويقوم ببطولة الفيلم بول رود ومايكل دوغلاس، وهو من إخراج بيتن ريد.

في المقابل، تراجع فيلم الرسوم المتحركة «مينيون» عن الصدارة ليحتل المركز الثاني، بإيرادات قدرها 50.2 مليون دولار.

وأخرج الفيلم كايل بولدا وبيير كوفين، فيما شارك في بطولته بالأداء الصوتي ساندرا بولوك وجون هام ومايكل كيتون.

وجاء الفيلم الكوميدي الجديد «تريتريك» في الترتيب الثالث للإيرادات، بمبيعات تذاكر قدرها 30.2 مليون دولار، وهو من إخراج جود أباتو، وشارك في بطولته بيل هادر وإيمي شومر.

وتراجع فيلم الرسوم المتحركة «إنسايد آوت» من المركز الثالث إلى المركز الرابع محققا 11.6 مليون دولار. هذا الفيلم من إخراج بيت دكتور وروناالدو ديل كارمن، وأدى البطولة فيه بالأداء الصوتي آيمي بولر وبيل هادر ولويس بلاك.

ونزل أيضا فيلم الحركة والمغامرات «جوراسيك وورلد» من المركز الثاني إلى الخامس، مسجلا مبيعات قدرها 11.4 مليون دولار، وقام ببطولة الفيلم كريس برات وبرايس دالاس هاوارد فيما أخرجه كولين تريفور.

بيع كرة قدم أمريكية «سيئة السمعة» بأكثر من 40 ألف دولار في مزاد

«رويترز» : بيعت إحدى كرات مباراة نيو انجلند باتريوتس في الدور قبل النهائي لدوري كرة القدم الأمريكية للمحترفين التي تبين أن الفريق لعب خلالها بكرات منقوصة الهواء بأكثر من 40 ألف دولار في مزاد.

ودفع الفائز بالمزاد 43740 دولار في الكرة التي قدمها اللاعب براندون لافل لزوجين من المشجعين في الشوط الثالث للمباراة التي خاضها باتريوتس ضد انديانابوليس كولتس في يناير كانون الثاني الماضي.

كانت رابطة دوري كرة القدم الأمريكية للمحترفين فرضت غرامة قيمتها مليون دولار على باتريوتس لاستخدامه كرات مزودة بضغط هواء أقل من الطبيعي في المباراة التي فاز فيها على انديانابوليس.

وواصل الفريق تفوقه وفاز في المباراة النهائية على سياتل سيهوكس لكن ظلت «فضيحة» الكرات تطارده.

ووصفت دار مزادات ليلاندس دوت كوم الكرة بعبارة «الكرة التي ستعيش في خزي.»

لاعبو نيو انجلند باتريوتس خلال المباراة النهائية ضد سيهوكس

مواقيت الصلاة

الفجر	3.27
الشروق	5.02
الظهر	11.55
العصر	15.30
المغرب	18.49
العشاء	20.19

أميركا.. «حية كوبرا» تقتل صاحبها وتهرب لشوارع تكساس

«رويترز» : قالت السلطات إن حية كوبرا ربما تكون قد عضت صاحبها وقتلته في أوستن بولاية تكساس عثر عليها نافقة بأحد شوارع المدينة.

وقالت الشرطة إنه لم تستكمل بعد نتائج تشريح جثة صاحب حية الكوبرا الذي عثر عليه فاقد الوعي في سيارته يوم الثلاثاء الماضي وفي صحبته حية غير سامة موضوعة في قفص الى جانب ستة من العناكب وضفدع امريكي كبير. وتوفي الرجل في وقت لاحق بأحد مستشفيات منطقة أوستن.

واعيدت حية الكوبرا وهي من نوع (مونوكليد) الى منزل الرجل لكنها اختفت منذئذ.

وقالت الشرطة إنها تلقت ما يفيد بالعثور عى حية نافقة في شارع ويبدو أن مركبة قد دهستها. وتطابق وصف الحية النافقة مع الكوبرا المختفية وتسلمتها ادارة أوستن للرفق بالحيوان. ولا تعتبر ولاية تكساس موطنا طبيعيا لحيات الكوبرا من نوع (مونوكليد).

ماء الشرب «بالصراف الآلي» في كينيا

«سكاي نيوز عربية» : شرعت الحكومة الكينية مؤخرا في توفير ماكينات، تلبي احتياجات الأحياء الفقيرة في العاصمة نيروبي من الماء النظيف بأسعار رمزية، بحسب تقارير صحفية محلية.

وشبه السكان المحليون ماكينات الماء، بماكينات الصراف الآلي الخاصة بالبنوك، حيث يتم ملء حاويات بالماء عبر استعمال بطاقات ذكية مدفوعة مقدما.

ومن شان هذه الماكينات الحكومية ان تنهي استغلال شركات خاصة لحاجة السكان لمياه شرب نظيفة، حيث يبلغ سعر حاوية الماء، سعة 20 لترا، نصف شلن كيني في الماكينة الحكومية، في حين يصل سعر نفس الحاوية إلى أكثر من 30 شلن لدى الشركات الخاصة، علما أن الدولار يساوي نحو 102 شلن.

وتعاونت الحكومة الكينية في هذا المشروع مع شركة «غروندوفس لايف لينك» الكندية، التي قدمت 4 ماكينات في ثاني افقر احياء العاصمة، كخطوة أولى من المشروع الذي يشمل جميع الأحياء الفقيرة في المدينة مستقبلا.

ووفقا لأرقام الأمم المتحدة فإن أكثر من 700 مليون شخص في 43 دولة حول العالم يعانون ندرة المياه النظيفة، وتعتبر منطقة جنوب الصحراء الكبرى في إفريقيا الأكثر حاجة للماء في العالم.

سمكة قرش تهاجم «راكب أمواج» أمام الكاميرات

«سكاي نيوز عربية» : نجح أحد ابطال رياضة ركوب الأمواج في تفادي سمكة قرش هاجمته خلال مشاركته في بطولة بجنوب إفريقيا، وذلك في حادث رصدته كاميرات كانت تنقل المنافسات. وخلال إحدى مراحل البطولة التي كانت تنقل مباشرة على الهواء، تعرض البطل الأسترالي، مايك فانينغ، لهجوم مفاجئ من سمكة قرش، إلا أنه نجح في تفادي فكها القاتل.

وسبح فانينغ، حسب الفيديو الذي انتشر على مواقع التواصل الاجتماعي، مبتعدا عن السمكة القاتلة دون أي إصابات، قبل أن يسارع منظمو البطولة إلى انتشاله من الماء.

الصين.. عقوبات على مصانع صلب تسبب التلوث

«سكاي نيوز عربية» : أفادت لوائح جديدة خاصة بصناعة الصلب أن مدينة تانغشان، كبرى مراكز صناعة الصلب في الصين، ستفرض خلال الأشهر الثلاثة المقبلة عقوبات على الشركات التي لا تلتزم بالمعايير الجديدة الصارمة الخاصة بالتلوث. وتستهدف الإجراءات الجديدة كبار مستهلكي الفحم والماء في المجال الصناعي في تانغشان، بما في ذلك محطات القوى التي تعمل بالفحم ومصانع الإسمنت والصلب.

وتقضي اللوائح الجديدة أيضا بحظر بيع أو الاستفادة من الفحم منخفض الجودة. وقال محللون في وحدة (شيبن نيو لاين) للتجارة الإلكترونية للصلب في شنغهاي، إنه نتيجة لذلك ارتفعت أسعار كتل الحديد المعدة للكبس في تانغشان بواقع 60 يوانا للطن.

وقال المحللون في تقرير إنه من أجل الالتزام بالمعايير الجديدة الخاصة بالحد من الانبعاثات يتعين على 29 منشأة لصناعة الصلب، في موعد غايته نهاية اكتوبر المقبل، تطوير 104 من وحدات الفرن العالي (الفرن اللافح) و182 وحدة من أفران التحويل و22 من وحدات تشكيل الصلب.

وستدفع المنشآت التي لن تلتزم بهذه اللوائح وفقا للمهلة الزمنية المقررة أسعارا أعلى نظير استهلاكها للطاقة.

وأنتجت تانغشان، التي تقع على مسافة نحو 150 كيلومترا من العاصمة بكين، نحو 90 مليون طن من خام الحديد العام الماضي، أي أكبر من إجمالي إنتاج الصلب في الولايات المتحدة.

AL.SABAH
الصباح
www.alsabahpress.com

إدارة التحرير:
تلفون: 24554750، 24554850، 24554950
فاكس: 24562200، 24564400
E.mail: editorial@alsabahpress.com

إدارة الإعلان:
تلفون: 24867300، 24554950.110
فاكس: 24867040، 24564400
E.mail: advertising_alsabah@yahoo.com

إدارة التوزيع والإشتراكات:
تلفون: 24867300، 24554950.110
فاكس: 24867040، 24564400
E.mail: distribution@alsabahpress.com

الكويت ص.ب: 588
الصفاة - الرمز البريدي 13006
P.O.Box: 588 Safat, 13006 Kuwait