AL-SABAH
الصباح
www.alsabahpress.com
يومية سياسية شاملة — تصدر عن شركة الصباح للصحافة والنشر والتوزيع
20 صفحة — 100 فلس

شطحة

مر أكثر من أسبوع على واقعة طيار «الكويتية» الذي هدد حياة 300 راكب، بمغامرة عاطفية فوق السحاب، ولا شيء عن نتيجة التحقيق معه.

.. لعل المانع خير!

بطحة

بان كي مون يدعو إلى محاكمة الإسرائيليين «حارقي الرضع».

.. لمن تقرع الأجراس، يا «أمين الأمم»؟!

حرائق في كاليفورنيا تتسبب بمقتل رجل إطفاء

«أ ف ب»: اجتاحت حرائق مساحات كبيرة من مناطق حرجية في كاليفورنيا اول أمس مجبرة المواطنين على إخلاء منازلهم بسرعة والسلطات على إغلاق كيلومترات عدة من طريق سريع بعد مقتل احد رجال الإطفاء.

وقال مسؤولو جهاز الإطفاء في كاليفورنيا إن آلاف الصواعق ضربت المنطقة منذ ليل الخميس الجمعة متسببة بعدة مئات من حرائق الغابات الصغيرة.

وكان أكثر من 23 حريقا كبيرا يشتعل في انحاء كاليفورنيا ولكن غالبية تلك الحرائق كانت في شمال الولاية التي تشهد موجة جفاف استثنائية.

ويشارك نحو 9 آلاف إطفائي مدعومين بالمروحيات وناقلات المياه في مكافحة الحرائق، بحسب المتحدث باسم الجهاز دانيال برلنت فيما تخشى السلطات بشكل خاص من حريق في منطقة روكي بمقاطعة ليك شمال غرب سكرامنتو.

ووصف شهود عيان المشاهد المرعبة وسحب الدخان الكثيف المتصاعد من الحريق الهائل والتي حولت النهار إلى ليل فيما التهمت ألسنة النار مساحات كبيرة من الغابات والأدغال.

وتركت سيارات فريسة للنار التي حولتها إلى هياكل متفحمة.

واعلن برلنت في تغريدة على موقع تويتر انه لم تتم السيطرة على واحد من اكبر هذه الحرائق في منطقة ليك سوى بنسبة 5%.

وتم إغلاق كيلومترات عدة من الطريق السريع رقم 20 في الاتجاهين، مما ينذر بازمات مرورية في عطلة الأسبوع.

ودمرت عشرات المنازل والمباني في مقاطعة ليك التي تضم غابة ميندوسينو الوطنية الخلابة، وقال مسؤولو الإطفاء إن نحو 6 آلاف مبنى تواجه تهديدا خطيرا. واعلن حاكم كاليفورنيا ادموند براون الجمعة حالة الطوارئ، واستدعى الحرس الوطني مما يؤكد حجم التهديد الذي تواجهه الولاية.

الشرطة الإيطالية تضبط 400 ألف دولار بحوزة مغني الراب سنوب دوغ

«أ ف ب»: اوقفت الشرطة المالية الإيطالية اول امس مغني الراب الاميركي الشهير سنوب دوغ وبحوزته اكثر من 400 الف دولار (364 الف يورو) نقدا ينقلها في العطلة وسادات في مطار لامبتسيا تيرميه في جنوب البلاد وصادرت نصف المبلغ على ما ذكرت وسائل اعلام ايطالية.

وشارك سنوب دوغ في عرضين في جنوب ايطاليا وانتقل الى مطار لامبتسيا تيرميه للتوجه الى بريطانيا حيث يشارك الاحد في مهرجان «كيندال كولينغ فيستيفال» على ما ذكرت وكالة «ايه جي اي» الايطالية للانباء.

وخلال عملية تدقيق قبل صعود مغني الراب الى طائرته الخاصة تبين لعناصر الشرطة ان بحوزة الفنان حقيبتين وغطائي وسادة محشوين باوراق نقدية يصل مجموعها الى 422 الف دولار على ما افاد المصدر نفسه.

بين السطور

قمة الأمان!!

الشعور اللي تحسه في بلادك
وانت يملاك الشعور بكل امان
اعظم احساس وتشوفه انه حصادك
لا حصد غيرك من بلاده هوان!
لا لبست الغربة ثياب لحدادك
ما تحضنك غير ايديه بحنان
يعني انك فوق الارض وفي هدادك
ما تخاف يضيق في يوم المكان

المكلماني
meklemany@yahoo.com

طريق آخر

«التعاونيات».. مسلسل مكسيكي!

لا يزال مسلسل التجاوزات المالية والإدارية في الجمعيات التعاونية متواصلا بلا انقطاع، فقد أعلن أمس أن وزيرة الشؤون الاجتماعية والعمل هند الصبيح أحالت قضية مديونية جمعية الدسمة وبنيد القار التعاونية بقيمة 7 ملايين دينار الى الهيئة العامة لمكافحة الفساد، «لمعرفة من يقف وراء هذه الاخطاء المتمثلة في عدم اتخاذ الاجراءات الصحيحة لسداد المديونية».

هذا المسلسل المكسيكي الطويل والممل، يثير العجب والاستغراب في دولة شعبها ينتمي إلى دين يجعل محور حياة المرء قائما على تحري الحلال والحرام، بل ويوصيه باجتناب «مواطن الشبهات»، ويعلمه أن «من حام حول الحمى، يوشك أن يقع فيه».. كما أن الدولة لم تقصر في إنشاء العديد من الأجهزة الرقابية، وعلى رأسها الجهاز المركزي للمحاسبات والهيئة العامة لمكافحة الفساد، فضلا عن وجود الكثير من منظمات المجتمع المدني المعنية بدورها بتعقب الفساد في مختلف المؤسسات، وتكريس قيم النزاهة والشفافية في المجتمع، ولدينا قبل ذلك كله وبعده برلمان مهمته الأساسية التشريع والرقابة.

فلماذا بعد ذلك كله نرى هذه الصور والنماذج المزعجة للفساد، واستشرائها بهذا الحجم الذي يعني غياب الضمير وانعدام المحاسبة على ممارسات مماثلة من قبل، بحيث إن أقصى جزاء يتلقاه عضو الجمعية المخالفة هو إسقاط عضويته ولا شيء بعد، فما الذي يخشاه مرتكبو تجاوزات «مليونية» أحيانا، حتى يرتدعوا ويترددوا كثيرا قبل الإقدام على تجاوزاتهم؟!

عبدالرحمن العواد
abdulrahmman@yahoo.com

تشارليز ثيرون تتبنى طفلة من أصول إفريقية

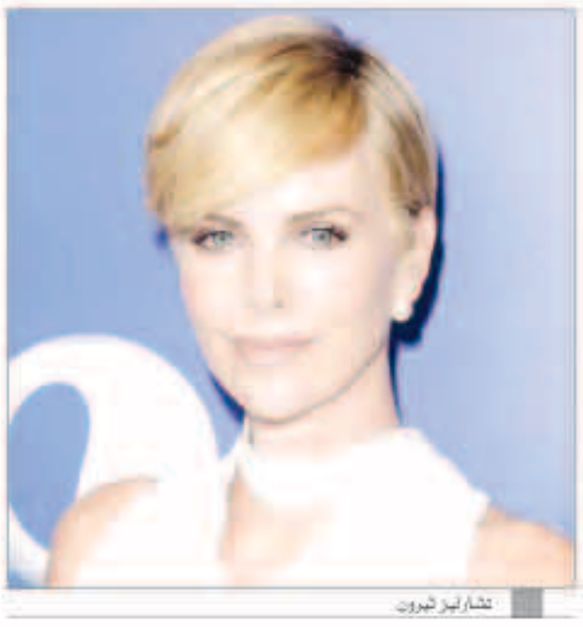
تشارليز ثيرون

«أ ف ب»: تبنت الممثلة شارليز ثيرون طفلة وهي من اصول إفريقية مولودة في الولايات المتحدة على ما نقل موقع «تي ام زي» الذي يعنى باخبار المشاهير.

والطفلة واسمها اوغوست هي الطفل الثاني للممثلة الحائزة جائزة اوسكار. فقد سبق للممثلة البالغة 40 عاما ان تبنت طفلا يدعى جاكسون في العام 2012 في جنوب افريقيا مسقط رأسها.

واوضح المصدر نفسه انها تواصلت مع وكالة لتبني الاطفال قبل ستة اشهر وقد تسلمت الطفلة في يوليو.

وكانت الممثلة فسخت في يونيو خطوبتها على الممثل شون بن البالغ 54 عاما بعد علاقة استمرت سنتين.

دينزل واشنطون ينضم لـ «العظماء السبعة»

دينزل واشنطون

«سكاي نيوز عربية»: يصور النجم الأميركي دينزل واشنطون حاليا دوره في فيلم بعنوان «العظماء السبعة»، المقتبس عن فيلم كلاسيكي يحمل نفس الاسم.

وتدور أحداث الفيلم المقتبس عن فيلم «الساموراي السبعة» للمخرج الياباني الشهير اكيرا كوروساوا عن سبعة رجال من خلفيات مختلفة يجتمعون بعد أن استغاث بهم سكان قرية لمساعدتهم على التصدي لعصابة تعتدي على قريتهم.

ويرصد الفيلم جهود الرجال السبعة في الدفاع عن القرية وتدريب أهلها على حمل السلاح، والمواجهة بينهم وبين العصابة.

وسبق أن قدمت هوليوود القصة ذاتها في فيلم انتج عام 1960، قام ببطولته كل من ستيف ماكوين وإيلي والاش ونجوم آخرون.

أما هذه النسخة الجديدة فهي من إخراج المخرج الشاب انطوان فوكوا، ويشارك واشنطون البطولة الممثل الشاب كريس برات والممثل الأميركي المخضرم فتست دو أونفوريو.

ومن المتوقع أن يتم عرض الفيلم في صالات السينما خلال عام 2017.

مواقيت الصلاة

الفجر	3.41
الشروق	5.09
الظهر	11.54
العصر	15.30
المغرب	18:39
العشاء	20.04

عامل توصيل يجوع عائلة بسبب «الهوية»

«سكاي نيوز عربية»: تركت عائلة بريطانية مكونة من 5 افراد بلا طعام بعد ان رفض عامل التوصيل تسليم الطلب لاصحابه حتى يبرزوا هوية شخصية تثبت اعمارهم.

وطلب عامل متجر Asda من هانا وريبيكا إبراز هويتهما الشخصية، لكنهما لم يحملانها في ذلك الوقت مما دفعه إلى رفض تسليم البضائع التي بلغت قيمتها 48 استرلينيا.

وقالت هانا، البالغة من العمر 27 عاما، لصحف بريطانية إنها تطلب البضائع من متجر Asda منذ سنوات لكنها المرة الأولى التي يطلب منها إبراز الهوية.

وأكدت أن البضائع المطلوبة لا تتضمن أي نوع من المشروبات الكحولية أو السجائر أو حتى الأدوات الحادة.

تطبيق لتأمين طعام للعالم بإعادة توزيع الأغذية الفائضة

«أ ف ب»: تطمح شركة «فيدينغ فوروير» الأميركية الناشئة إلى وضع حد لهدر الأغذية بفضل تطبيق يربط بين الشركات التي تسجل فائضا غذائيا بمنظمات خيرية وإنسانية.

وقالت كمال أحمد مؤسسة هذه الشركة «نريد أن نصبح «اوبر» لاستعادة فائض الأغذية». وتأتي كلامها أمام لجنة تحكيم مسابقة نظمتها خلال الأسبوع الحالي في سان فرانسيسكو مجموعة «33 انترو بيرونور» التي تضم مستثمرين فرنسيين.

وعلى غرار اوبر التي أصبحت من أهم الشركات الناشئة في العالم بفضل تطبيقها الذي يسمح بحجز سيارة مع سائق عبر الهاتف المحمول، تجمع «فيدينغ فوروير» بين منصة نقالة عبر الإنترنت وشبكة من السائقين.

فالشركات التي لديها فائض من الأغذية مثل المطاعم وغيرها، يمكنها استخدام المنصة لطلب سيارة تأتي لأخذ الأطعمة وتسليمها مباشرة إلى بنك غذائي أو ملجأ للمشردين.

وأكدت كمال أحمد التي أسست شركتها في بيركلي قرب سان فرانسيسكو، أن أميركيا من كل 6 لا يأكل ما يشبعه، في حين أن 40% من الأغذية التي تنتج في الولايات المتحدة ترمى.

وقالت إن منصتها سمحت حتى الآن بتوفير الغذاء لأكثر من 600 ألف شخص في منطقة خليج سان فرانسيسكو.

وتنشط «فيدينغ فوروير» الآن في هذه المنطقة حصرا، إلا انها تطمح إلى التوسع.

اللصوص في السويد يلجأون لتكنولوجيا الهاتف المحمول لسرقة ضحاياهم

«أ ش أ»: في بلد مثل السويد يسير أهلها بلا نقود اعتمادا على بطاقات الائتمان في كل شيء، قام اللصوص بتغيير أساليب السرقة وذلك باللجوء لاستخدام تطبيقات الهواتف المحمولة مع ضحاياهم لتحويل الأموال إلى حساباتهم الشخصية.

فقد لجأ لصان في «فيسبي» بجزيرة «جوتلاند» شرق البلاد إلى إجبار أحد ضحاياهم وهو شاب في العشرينات من عمره، في إحدى الليالي هذا الأسبوع، ولم يكن يحمل أية أموال في جيبه كعادة معظم السويديين، على تحويل المال من تطبيق «سويش» الشهير الذي يسمح للمستخدمين بتحويل الأموال في الوقت الحقيقي باستخدام الهاتف النقال، وبعد أن أوسعوه ضربا أجبروه على تحويل المال إلى الحساب المصرفي لأحدهما.

وفي بلد مثل السويد حيث تتم أغلب المشتروات إلكترونيا أو باستخدام البطاقات، فإنه من غير المألوف أن يحمل السويديون مبالغ كبيرة معهم، أن وجدت على الإطلاق، والآن على ما يبدو فقد لحق اللصوص بركب العصر.

الوفيات

- عنود عسكر مبارك، أرملة عبيد خليف ضامن، 71 عاماً، شيعت، رجال: الجهراء، النسيم، ق2، ش23، م16، نساء: النسيم، ق2، ش17، م1، ت: 50178988
- أحمد كاظم إبراهيم الراشد، 34 عاماً، شيع، رجال: ضاحية صباح السالم، مسجد أبي الفضل العباس، نساء: الرقة، ق6، ش13، م167، ت: 99004504، 98080918
- عجمي حمود عبدالله المطيري، 77 عاماً، شيع، الصباحية، ق3، ش9، م213، ت: 55500285، 55500008
- صباح بدر مناحي بن منوخ العازمي، 76 عاماً، شيع، الدوحة، ق3، الشارع الأول، ج1، م1، ت: 66550556

إنا لله وإنا إليه راجعون

AL-SABAH
الصباح
www.alsabahpress.com

إدارة التحرير:
تلفون: 24554750، 24554850، 24554950
فاكس: 24562200، 24564400
E-mail: editorial@alsabahpress.com

إدارة الإعلان:
تلفون: 24867300، 110، 24554950
فاكس: 24867040، 24564400
E-mail: advertising_alsabah@yahoo.com

إدارة التوزيع والاشتراكات:
تلفون: 24867300، 110، 24554950
فاكس: 24867040، 24564400
E-mail: distribution@alsabahpress.com

الكويت ص.ب: 588
الصفاة - الرمز البريدي 13006
P.O.Box: 588 Safat, 13006 Kuwait