AL.SABAH
الصباح
www.alsabahpress.com
يومية سياسية شاملة — تصدر عن شركة الصباح للصحافة والنشر والتوزيع
20 صفحة — 100 فلس

الشرطة الهولندية ستستخدم النسور للامساك بالطائرات الصغيرة من دون طيار

لاهاي – «أ ف ب» : مع تزايد تحليق الطائرات الصغيرة المتحكم بها عن بعد في مناطق محظورة مثل المطارات والتجمعات العامة، تجرب الشرطة الهولندية طريقة مبتكرة للامساك بهذه الطائرات باستخدام النسور.وبعدما اجرت الشرطة سلسلة اختبارات لتحديد افضل طريقة لاعتراض هذه الطائرات، وجدت ضالتها في النسور. وقد قدمت شركة «فارد فروم اباف» المتخصصة عددا من النسور للشرطة لهذه الغاية.

وقال متحدث باسم الشرطة الهولندية «انه حل بسيط لمشكلة معقدة».

واظهر مقطع فيديو نشرته الشرطة تجارب لنسر ينقض على طائرة صغيرة ويهبط بها الى الارض.

وعلى غرار بلدان كثيرة في العالم، يزداد في هولندا بشكل كبير استخدام الطائرات الصغيرة التي يتحكم بها عن بعد، لكن تحليقها في بعض المناطق محظور لاسباب تتعلق بالسلامة، ولاسيما قرب المطارات والتجمعات العامة.

وقال المتحدث «ان سقطت طائرة على تجمع بشري فقد تودي بحياة احد».

وتبحث الشرطة الهولندية منذ بعض الوقت عن افضل الاساليب الممكن اتباعها للامساك بهذه الطائرات في المناطق التي يحظر تحليقها فيها.

وكالة الفضاء الأوروبية تعتبر القمر مكاناً محتملاً للتنقيب عن المعادن

باريس – «أ ف ب» : قال يان فورنر المدير العام لوكالة الفضاء الاوروبية ان القمر قد يكون مكانا «مثيرا للاهتمام» في ما يتعلق بتنقيب شركات خاصة عن المعادن في الفضاء.

واتى كلامه ردا على اطلاق لوكسمبورغ مبادرة تهدف الى تشجيع الشركات على خوض مغامرة استغلال الموارد الطبيعية في الفضاء ولا سيما في النيازك.

واوضح فورنر ان «فكرة اجراء عمليات تنقيب في النظام الشمسي مطروحة منذ فترة. الا ان الكلفة كانت حتى الآن عالية جدا من اجل حصول نشاط تجاري».

واضاف «لكن بما ان ثمة شركات خاصة مهتمة بالامر فهذا جيد. انه امر منطقي الا اننا لن ننفق المال العام على ذلك».

ومضى يقول «انا على ثقة ان القمر مكان مثير للاهتمام» لنشاطات خاصة» كهذه مع ان مشروع لوكسمبورغ يأتي على ذكر النيازك فقط.

ومنذ توليه منصبه في يوليو الماضي، يروج يان فورنر لفكرة «قرية قمرية» متعددة الجنسيات قد تشمل نشاطات تنقيب عن المعادن تجريها شركات خاصة.

وقال «في السنوات الاخيرة طلبت الكثير من الشركات رأيي حول امكانية حصول نشاطات من هذا النوع في الفضاء وقلت انها فكرة جيدة الا ان نقل هذه المعادن الى الارض سيحتاج الى وقت لان الكلفة عالية راهنا». في المقابل هو يعتبر ان استخدام هذه المعادن لتزويد مهمات فضائية بعيدة او لبناء منشآت على القمر «امر ليس ببعيد».

وختم يقول ان «الخيال العلمي غالبا ما يتحول حقيقة. انها المرحلة المقبلة».

معرض للتذكارات الموسيقية في لندن بمناسبة 45 عاماً على افتتاح «هارد روك»

لندن – «رويترز»: معرض نادر لمقتنيات مشاهير عالم الغناء من بينها قطعة ملابس للمغنية مادونا واخرى للمغني بول مكارتني بدأ في لندن اول امس احتفالا بمرور 45 عاما على افتتاح مقهى ومطعم هارد روك كافيه.

وبجانب الملابس يضم المعرض الذي يحمل اسم (هارد روك كوتيور) آلات موسيقية عزف عليها مغنون وموسيقيون على مدى عقود من بينهم الفيس بريسلي وجيمي هندريكس وليدي جاجا وريانا. ويملك هارد روك كافيه –الذي فتح اول فروعه في وسط لندن قبل ان يتوسع بانحاء العالم– ما يصفها بانها «اعظم مجموعة تذكارات موسيقية بالعالم» بدأت بجيتار للبريطاني إريك كلابتون.

وزينت هذه المقتنيات افرع هارد روك كافيه بانحاء العالم.

وقالت ناريسا اوموري مديرة تسويق هارد روك في اوروبا لرويترز عن المعرض «جمعنا 80 الف قطعة لدينا. اردنا التعبير عن التاريخ.» واضافت «لذلك بدأنا مع بول مكارتني وجيمي هندريكس وانتقلنا إلى الثمانينات مع مادونا وكوين ثم القرن الحادي والعشرين مع ليدي جاجا وريانا. اسماء اسطورية. اسماء كبيرة. وتعكس الموضة بمرور الزمن.»

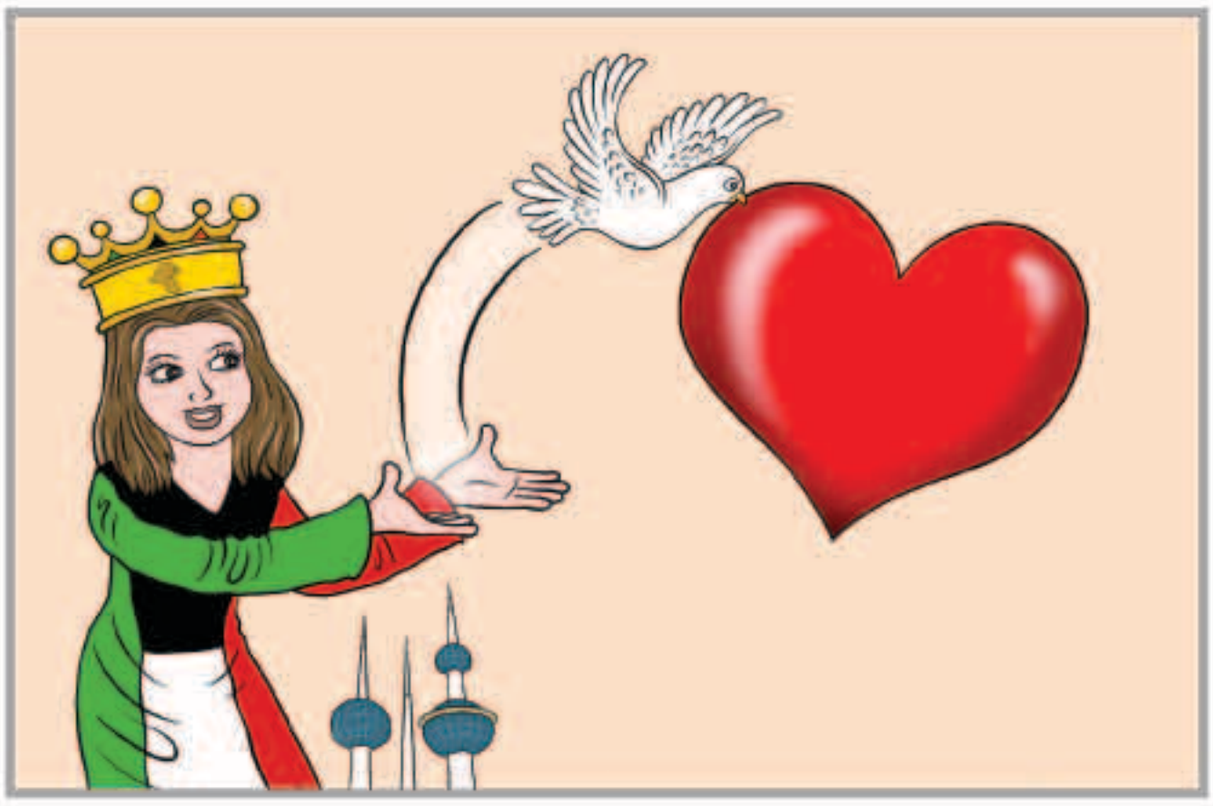

كيت وينسلت: ليوناردو دي كابريو لم يتغير منذ «تايتنك»

كيت وينسلت

«د ب أ» : أكدت الممثلة البريطانية الشهيرة كيت وينسلت أن النجم الامريكي ليوناردو دي كابريو لم يتغير منذ أن تعرفت عليه قبل حوالي 20 عاما، وانه مازال بنفس الشخصية التي كان عليها عندما قام ببطولة فيلم «تيتانيك» إلى جانبها.

ونقل موقع «كونتاكت ميوزيك» الإلكتروني المعني بأخبار المشاهير عن وينسلت (40 عاما) قولها، إن دي كابريو (41 عاما) قد يكون صار أكثر «استقرارا» عن ذي قبل، إلا انه لم يتغير تقريبا منذ أن عملا سويا بينما كانا في مطلع العشرينات من عمرهما.

واضافت النجمة الحسناء في حديثها عن دي كابريو: «إنه شخص ثابت ومخلص... إنه صديق عظيم وقد كان كذلك دائما، وذلك ليس معي فحسب، بل مع أي شخص يحيط به. إنه مازال يحتفظ بصداقات اقامها عندما قدمنا فيلم تيتانيك».

ويشار إلى أن الثنائي الشهير ظلا قريبين منذ أن شاركا في فيلم «تيتانيك» عام 1997، كما انهما عملا سويا مجددا عام 2008 في فيلم «الطريق الثوري» للمخرج البريطاني سام ميندز (50 عاما)، الزوج السابق لوينسلت ووالد ابنها (12 عاما).

جماعات بيئية تقاضي مسؤولين أمريكيين بشأن «الذئب الرمادي»

«رويترز» : اقام مسؤولون في جماعات الحفاظ على البيئة دعوى على أحد افرع وزارة الزراعة الأمريكية أول أمس في محاولة لمنع قيام المسؤولين الاتحاديين بقتل الذئب الرمادي بولاية اوريجون الامريكية فيما يستمر الجدل بشأن مدى الحماية التي يتمتع بها الحيوان في الحياة البرية.

يجيء رفع الدعوى القضائية ضد وكالة خدمات الحياة البرية التابعة لوزارة الزراعة بعد شهرين من حكم أصدره قاض بولاية واشنطن المجاورة يقول إن التقييم البيئي للوكالة غير ملائم فيما فرض حظرا على صيد الذئب الرمادي.

وقال نيك كادي مدير الشؤون القانونية بجماعة (كاسكيديا وايلد لاندس) وهي احدى خمس جماعات معارضة لقتل الذئب الرمادي «كان التحليل البيئي الذي وضع لواشنطن واوريجون متماثلا وهو ما يدعونا جزئيا إلى الاعتقاد بانهم لم يجروا تحليلا مجديا في اوريجون».واقامت نفس الجماعة البيئية دعوى اخرى على ولاية واشنطن.وفي العام الماضي حذفت ولاية اوريجون الذئب الرمادي من قائمتها التي تضم الأنواع المهددة بالانقراض والتي تتمتع بالحماية بالولاية.

كانت أعداد الذئاب الرمادية –التي تستوطن ولاية اوريجون أصلا لكن أعدادها تراجعت نتيجة حملة لابادتها في مطلع القرن العشرين– قد تعافت وعادت لأول مرة إلى المنطقة عام 2008 وانتشرت لتشمل عدة مناطق في الولاية الواقعة في شمال غرب الولايات المتحدة وتطل على المحيط الهادي.وتقول جماعات يمثلها المركز الغربي لقانون البيئة إن وكالة هيئات الحياة البرية الأمريكية تقوم بصورة عشوائية بقتل وحبس وتسميم الحيوانات من أجل خدمة الصناعات الزراعية كما انها لم تقم بصورة مستفيضة بإجراء تحليل لأنشطتها وفقا لمقتضى القانون الأمريكي.

ولم يتسن الوصول إلى مسؤولي هيئات الحياة البرية على الفور للتعليق.تقول جماعات الحفاظ على البيئة منذ وقت طويل إن الاحصاءات التي يجريها خبراء الأحياء على اعداد الذئب الرمادي غير دقيقة.وتستلزم زيادة اعداد الذئب الرمادي مراجعة القيود المفروضة على قانون الأنواع المهددة بالانقراض بالولاية والمتعلقة بالمضايقة المستمرة لهذه الحيوانات أو قتلها بسبب الخطر الذي تمثله على الثروة الحيوانية فيما حذر نشطاء من جماعات الحفاظ على البيئة من أن من السابق لأوانه الاحتفال بتعافي اعداد الذئب الرمادي.

تطايرت أسنانه في انفجار سيجارة إلكترونية

«سكاي نيوز عربية»: أصيب مدخّن الماني بجروح بليغة إثر انفجار سيجارة إلكترونية في فمه، وهو بصدد التدخين. مما أدى إلى سقوط عدد من أسنانه.

وكان المدخن الشاب البالغ من العمر 20 عامًا في أحد متاجر مدينة كولونيا، لأجل شراء بطارية لسيجارته الإلكترونية، وفق ما ذكرت مصادر إعلام المانية.

وتطايرت أسنان المدخن في الهواء فيما أصيبت أجزاء أخرى من وجهه بحروق، مما استدعى نقله على وجه السرعة إلى المستشفى لتلقي العلاج.

القضاء الأمريكي يثبت الملاحقات الجنائية في حق بيل كوسبي

بيل كوسبي مغادراً المحكمة في بنسلفانيا

اف ب | بيل كوسبي مغادرات المحكمة في بنسلفانيا الولايات المتحدة – «أ ف ب» : اكد احد قضاة بنسيلفانيا في شمال شرق الولايات المتحدة الملاحقات الجنائية في حق بيل كوسبي بتهمة الاعتداء الجنسي التي كان محامو الممثل الاميركي يطالبون بالغائها.

ويعتبر القرار مرحلة مهمة في هذا الملف وتقرب بيل كوسبي خطوة اضافية نحو محاكمة جنائية ستكون الاولى للممثل الذي تتهمه عشرات النساء بالاعتداء عليهن جنسيا.

ولم يؤيد القاضي ستيفن اونيل موقف محامي بيل كوسبي الذين شددوا على ان المدعي العام في منطقة مونتغومري في ولاية بنسيلفانيا كيفن ستيل انتهك تعهدا قطعه سلفه بروس كاستور عندما قرر بدء ملاحقات ضد الممثل.

وقال بروس كاستور الثلاثاء انه تخلى عن ملاحقة كوسبي بعد الكشف عن الوقائع المفترضة في العام 2005 للسماح للضحية المفترضة اندريا كوستاند بالحصول على تعويضات على الصعيد المدني.

وتتهم عشرات النساء منذ اشهر عدة الممثل بالاعتداء عليهن جنسيا وقد وجهت اليه في 30 ديسمبر تهمة الاعتداء الجنسي مع ظروف مشددة على اندريا كوستاند في العام 2004.

تيلور سويفت تتعاون مع جلو موبايل لصنع لعبة جديدة على الهواتف المحمولة

مغنية البوب تيلور سويفت

«رويترز» : قالت شركة جلو موبايل أول أمس إن مغنية البوب تيلور سويفت ستتعاون مع الشركة لصنع لعبة جديدة على الهواتف المحمولة في أول خطوة للنجمة الحائزة على جائزة جرامي بهذا المجال.

ولم تكشف جلو موبايل عن مزيد من التفاصيل بشأن اللعبة أو كيفية تعاون سويفت سوى أن اللعبة ستكون معدة للطرح في نهاية 2016 وأنها نتاج «سنوات عديدة من الشراكة».

وشركة جلو موبايل هي صاحبة لعبة (كيم كاردشيان: هوليوود جيم) الشهيرة وتركز على التعاقد مع النجوم العالميين الذين يحظون بمتابعة واسعة عبر وسائل التواصل الاجتماعي لصنع ألعاب تحمل أسماء هذه الشخصيات. وهناك نحو 71 مليون متابع لتيلور على تويتر وأكثر من 74 مليون معجب بصفحتها على موقع فيسبوك.

وقال نيكولو دي ماسي الرئيس التنفيذي لشركة جلو موبايل في بيان «ندرك أن تيلور ومعجبيها حول العالم يتوقعون تجربة لعبة هاتف محمول مختلفة وجديدة.»

ومن بين المشاهير الذين ارتبطت بهم جلو موبايل المغنية نيكي ميناج والممثل جيسون ستاثام. وفي الشهر الماضي وقعت الشركة عقدا مع الطاهي الشهير جوردون رامسي. وارتفعت أسهم جلو موبايل 22 بالمئة لتصل إلى 2.52 دولار يوم الأربعاء بعدما أعلنت الشركة أن ايراداتها في الربع الرابع جاءت أفضل من المتوقع.

مواقيت الصلاة

الفجر	5.14
الشروق	6.35
الظهر	12.02
العصر	15.07
المغرب	17.29
العشاء	18.48

خادمة «تهدي» نفسها بيت صديقها الثري!

«سكاي نيوز عربية» : استطاعت خادمة ليتوانية كانت تعمل في المعرض الوطني البريطاني، أن تحصل على منزل صديقها رجل الأعمال وقطب السباكة جون هوغينز، ادعت انه «هدية» منه.

وبحسب صحيفة التلغراف البريطانية، يقدر سعر البيت بـ 650 الف جنيه إسترليني، حصلت عليه غريتا سيرنياوسكيت (47 عاما)، من هوغينز (62 عاما)، بالإضافة إلى سيارة بنتلي بـ 160 الفا. والكثير من المجوهرات والأزياء كان قد اشتراها لها سابقا.

وتبين أن هوغينز اشترى ذلك المنزل عن طريق قرض عقاري من البنك، وضعه على اسم غريتا، وحين قرر الانفصال عنها، تقدمت غريتا بطلب لتسجيل البيت باسمها رغم أن هوغينز دفع جميع مستحقاته.

وحكمت المحكمة لصالح غريتا، مستندة على الوثائق التي تؤكد أن القرض كان باسمها هي.

واتهم هوغينز صديقته السابقة التي تعمل عارضة أزياء وصاحبة أعمال، بالاحتيال ومحاولة سرقته، والتخطيط لكل ذلك عن طريق العلاقة التي جمعتهما، مؤكدا انها حاولت ان تنجب طفلا منه اكثر من مرة.

راكب صومالي قذفه الضغط من فجوة بالطائرة وهو يحترق

الفجوة أحدثها انفجار قنبلة طبقاً للترجيحات

مصير دموي نادر انتهت به حياة صومالي كان الثلاثاء الماضي واحداً من 74 راكبا على متن طائرة تابعة لشركة Daallo الجيبوتية. وتعرضت بعد 20 دقيقة من إقلاعها، لانفجار احدث فجوة في هيكلها، وبدوان انهار توازن الضغط داخلها، فامتصه واقتلعه من مقعده وهو يحترق، ثم «شفطه» تيار هوائي اندفع عبر الفتحة، وقذفه منطردا خارج الطائرة التي عادت لتقوم بهبوط اضطراري في المطار الذي اقلعت منه، وفي منطقة يسمونها «بلد» وبعيدة 30 كيلومترا عن مطار مقديشو، وجدوه ممزق الأشلاء.

الطيار، وهو صربي عمره 64 واسمه فلاديمير فودوبيفك، تحدث أول أمس إلى صحيفة Blic الصادرة في العاصمة بلغراد، وذكر في ما قرأته «العربية.نت» مترجما مما قاله لها عبر الهاتف، إنه لم ير حادثاً شبيهاً طوال حياته، وعبر عن اعتقاده بان الانفجار كان بقعلة قنبلة «فقدنا معها الضغط في قمرة القيادة ايضاً، لكني عدت بالطائرة والحمد لله».

وفق حد تعبيره للصحيفة التي انفردت بنشر صورته.

أما الراكب، قرأه مقيمون في «بلد» يسقط جوا على أرضها، وذكروا ان أشلاءه كانت محترقة، بفعل الانفجار الذي حدث أسفل نافذة كان مقعده قريباً منها، وتسبب بفجوة، نقلاً عن وكالات، نقلت بدورها عن مصدرين حكوميين أميركيين، قولهما أول امس، إن محققين يرجحون أن الانفجار ناتج عن قنبلة.

الوفيات

■ حصة عبد اللطيف العروج – أرملة. عبدالله ابراهيم عبدالله الحداد – 69 عاما – شيعت – الرجال: سلوى ، ق 10 ، متفرع من شارع محمد الوسمي خلف مسجد الجاسم (ديوان العروج) – النساء: العقيلة ، ق 2 ، ش 201 ، م 652 – ت: 99805252

■ ربيعه سليم ناصر – 53 عاما – شيعت – الرجال : عبدالله المبارك (غرب الجليب) ق 6 ، ش 611 ، م22 – النساء: السرة ق 2 ش 11 م 9 – ت: 99111922 – 99109913

■ علي جعفر رمضان ملا علي – 21 عاما – شيع – الرجال : بيان ، مسجد الإمام الحسن ، ق 12 ، مقابل سنترال مشرف – النساء : الرميثية ، ق4 ، ش 44 ، م5 حسينية الصادق الموسوي – ت: 99722422 – 66228766

■ عائشة جاسم عبدالله الدارمي – أرملة ، بشير محمد البلوشي – 90 عاما – شيعت – الرجال : العقيلة ، ق3 ، ش 315 ، م 57 – النساء : الرقة ، ق2 ، ش 6 ، م 450 – ت: 97119977 – 97111258

■ مصطفى السلطان العيسى – 89 عاما – شيع – الرجال : ديوان القناعات ، الشويخ السكنية – النساء : البدع ، ق13 ، ش30 ، قسيمة 11 – العزاء يومي الجمعة والسبت فقط – ت: 24843681

■ زيد ناصر حسين عوض – 29 عاما – يشيع غدا – الرجال : الرميثية مسجد مقامس ، ق 10 ، – النساء : مشرف ، ق 3 ، ش 1 ، م 36 – 66640502 – 99490901 – 66161570

■ خديجة فاضل الفضالة – أرملة ، أحمد يعقوب يوسف القبندي – 79 عاما – شيعت – الرجال : العدان ، ق 6 ، ش 8 ، م 10 – النساء : بيان ، ق4 ، ش 5 ، م 9 – ت: 55557228 – 51185522

إنا لله وإنا إليه راجعون

AL-SABAH
الصباح
www.alsabahpress.com

إدارة التحرير:
تلفون: 24554750، 24554850، 24554950
فاكس: 24562200، 24564400
E-mail: editorial@alsabahpress.com

إدارة الإعلان:
تلفون: 24867300، 24554950،110
فاكس: 24867040، 24564400
E-mail: advertising_alsabah@yahoo.com

إدارة التوزيع والإشتراكات:
تلفون: 24867300، 24554950،110
فاكس: 24867040، 24564400
E-mail: distribution@alsabahpress.com

الكويت ص.ب: 588
الصفاة – الرمز البريدي 13006
P.O.Box: 588 Safat, 13006 Kuwait