AL-SABAH
الصباح
www.alsabahpress.com
يومية سياسية شاملة — تصدر عن شركة الصباح للصحافة والنشر والتوزيع
20 صفحة — 100 فلس

شطحة

مجلس الوزراء : إستراتيجية من 6 محاور لتطوير الرياضة الكويتية .
.. اشرعوا في تنفيذها فورا ، فقد فاتنا الكثير !

بطحة

المرشح الرئاسي الأمريكي المتطرف دونالد ترامب يتقهقر أمام منافسيه.
.. ما يصح إلا الصحيح !

فاتح الخير

على الطريق الصحيح

من خلال الاجتماعين الذي عقدا أمس وأمس الأول في مجلس الأمة ، بين ممثلي السلطتين ، يمكننا القول إننا بدأنا بالفعل نضع أقدامنا على الطريق الصحيح نحو إنجاز الإصلاح الاقتصادي المنشود ، والبحث عن سبل آمنة وناجعة لمعالجة العجز في الميزانية العامة الدولة ، في ظل استمرار انخفاض أسعار النفط ، فضلا بالطبع عن القضية التي تشغل الشارع الكويتي بقوة هذه الأيام ، وهي قضية الدعم ، وما يثار حول التوجه لرفعه أو تخفيضه .

ما أعلنه نائب رئيس مجلس الوزراء وزير المالية انس الصالح ، عقب الاجتماع الذي جرى أمس ، قدم مؤشرات إيجابية ومبشرة ، على الرغم من لغته الصريحة والشفافة أيضا في الحديث عن الصعوبات التي نواجهها الآن ، والتي تتطلب منا المسارعة إلى التصدي لها ومعالجتها .

يكفي ما عدده الصالح من مشروعات قومية كبرى يجري تنفيذها الآن ، أو التخطيط لتنفيذها خلال الفترة القليلة المقبلة ، وهو ما يؤكد أننا نمضي قدما باتجاه إحداث نقلة تنموية هائلة ، تشكل تعويضا حقيقيا ومؤثرا عن تراجع دخلنا من النفط ، وتحول الكويت إلى دولة منتجة وغير معتمدة بشكل كلي على سلعة وحيدة ، صار التلاعب بسعرها مصدر إزعاج وقلق لكل الدول المنتجة لها .

عبدالرحمن العواد
abdulrahmman@yahoo.com

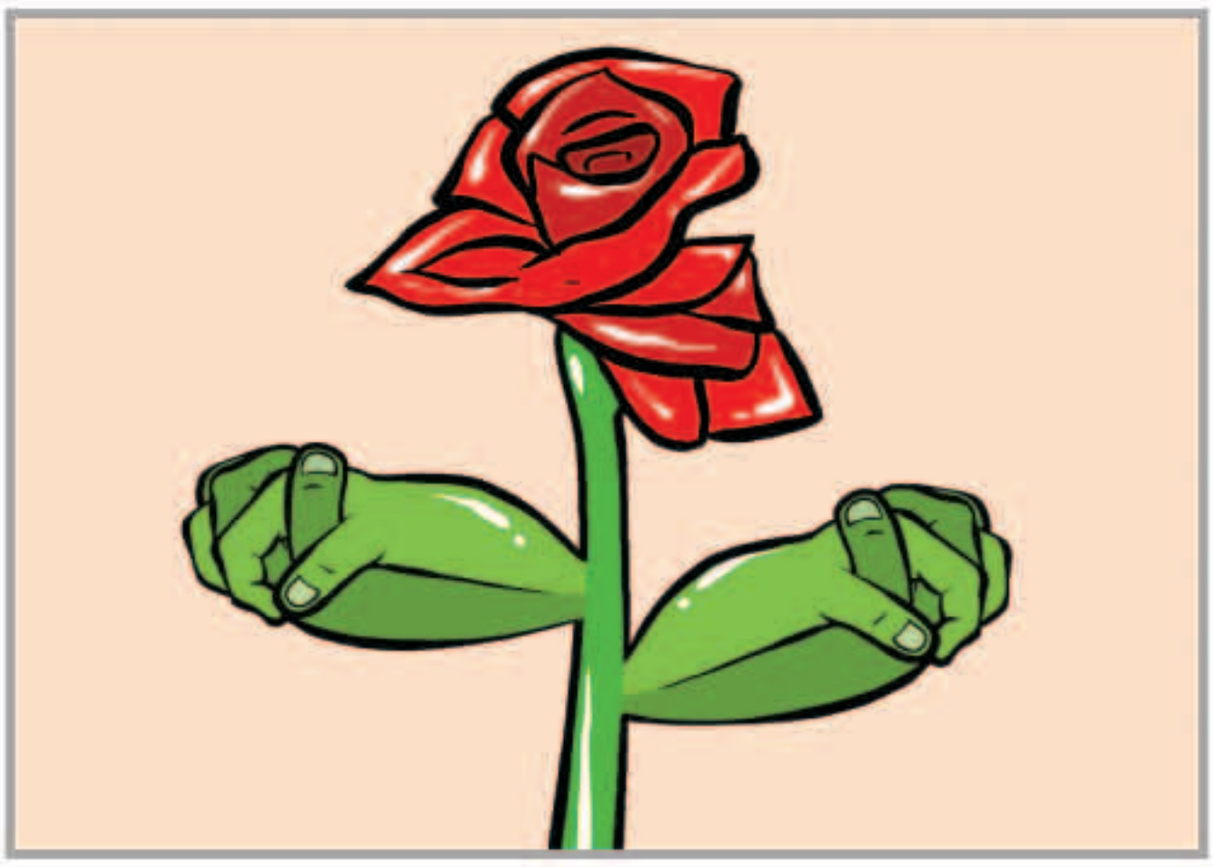

بين السطور

محروم !

من لا يحس بقيمة الدار محروم
محروم من معنى يعيش المسرة
ان ماعرف قدر الوطن عاش موهوم
ما يعرف بلاده ولا هي مقرّه
الدار لأهل الدار من امس واليوم
تعيش فيها ، لو تشوف المضرة !

المكلماني
meklemany@yahoo.com

سير الأمين

حكومة نفطية

تتربع حكومتنا الرشيدة على حقول نفطية عميقة وثرية وهي بحق تحتاج لإدارة رشيدة لتنعم هي والشعب بهذا الخير النفطي وبرغم الأزمة الحالية لهبوط أسعار النفط والتي يرجعها الكثيرون لأسباب اقتصادية كوجود النفط الصخري والرملي وكثرة الانتاج الأمريكي ورفع الحظر عن إيران ..الخ، فهي أسباب لم تتحفنا الحكومة بحقيقتها وكيفية معالجة هذه الأزمة وسبل مواجهتها وتجاوز خطورتها والأهم إيجاد البدائل الاستراتيجية لتنويع مصادر الدخل وعدم الاكتفاء بالنفط كمصدر رئيسي يشكل 90% منه ...!!.

تحتاج الكويت لنقلة نوعية استراتيجية تنفي عنها صفة النفطية ولا يكون ذلك إلا بإرادة صادقة وهمة عالية تعمل لهذا الهدف الاستراتيجي المهم للوطن وحقيقة هذا الأمر يحتاج لقرار سياسي من أعلى المستويات لاعتماده وتنفيذه وقبل ذلك الإيمان به وفتح الأبواب للعقول النيرة التي تتبناه وطرد العقول الراكدة الخاملة الكاسدة التي تسير على النمطية والتقليدية وفق قاعدة « عدم التغيير» والاكتفاء بنظرية « انفق ما في الجيب ويجيبك ما في الغيب» وهي للأسف تنطبق على حكومتنا الموقرة...!!.

لا بد من إجراءات على الأرض وحكومة شاملة لكافة القطاعات للنهوض بالكويت من جديد وتنويع مصادر الدخل وهنا لا بدا الاتجاه للشباب وفتح التنويع الصناعي التجاري والاستثماري لهم ولغيرهم والاتجاه لمصدر مهم وهو التعليم وما نريد منه في المستقبل وهل يُخرج أجيالا نفطية أم أجيالا علمية مفكرة ومبدعة وخلاقة اقتصاديا وعلميا بحيث يشكلون جيلا لا يرتبط بصفة النفطية أبدا...!!.

د.أحمد بن فهد
afahad@windowslive.com

أديل تتصدر رسمياً مبيعات العام 2015

أديل حطمت ارقاما قياسية مع البومها الاخير «25».

نيويورك -«أ ف ب» : حققت المغنية البريطانية اديل التي حطمت ارقاما قياسية مع البومها الاخير «25» ، ولا سيما مع اغنية «هيلو» ، اكبر مبيعات الاسطوانات الفنية في العالم خلال العام 2015 على ما اعلن رسميا الاتحاد الدولي للصناعة الفونوغرافية.

والملفت ان اديل فازت بهذا اللقب الرمزي رغم ان البومها صدر في 20 نوفمبر، ولم يبث الالبوم عبر خدمات البث التدفقي وهو قرار نادر في حين ان هذا النسق يشهد ازدهارا قويا.

وكان هذا الالبوم الاول لاديل منذ اربع سنوات وقد حطم ارقام المبيعات منذ اسبوعه الاول في الولايات المتحدة وبريطانيا.

وكانت اغنية «هيلو» اول اغنية تحمل مليون مرة في الولايات المتحدة في غضون اسبوع واحد. وقالت المديرة التنفيذية للاتحاد فرانسيس مور ان البوم «25» كان «ظاهرة العام 2015» معتبرة ان ما حققته اديل «هائل». ويحدد الاتحاد سنويا المركز الاول في هذا التصنيف بالاستناد الى مبيعات الاسطوانات في المتاجر وعبر الانترنت والتحميلات. الا انه لا ينشر ارقاما محددة.

وحل في المرتبة الثانية للعام 2015 المغني البريطاني ايد شيران الذي انطلقت مسيرته بشكل سريع في السنوات الاخيرة بفضل اغنية «ثينكينغ آوت لاود».

إنقاذ تايوانية بعد يومين تحت أنقاض الزلزال

السلطات التايوانية تواصل عمليات الانقاذ

تايتان - «رويترز» : انتشل عمال الإنقاذ في مدينة تايتان بجنوب تايوان، امس، امراة على قيد الحياة من تحت انقاض مبنى منهار بعد اكثر من 48 ساعة على زلزال ضرب الجزيرة.

وارتفع عدد قتلى الزلزال الذي وقع في وقت مبكر السبت الماضي في بداية عطلة السنة القمرية الجديدة إلى 35 فيما لا يزال أكثر من 100 شخص مفقودين.

وضرب الزلزال المنطقة في الساعة الرابعة فجر السبت بالتوقيت المحلي (2000 بتوقيت غرينتش يوم الجمعة) وعثر على معظم القتلى بين انقاض المبنى المنهار في مدينة تايتان.

وقالت حكومة تايوان في بيان إن 33 من القتلى انتشلوا من تحت انقاض المبنى، بينما لا يزال 117 شخصا في عداد المفقودين.

ومن المقرر ان يتفقد الرئيس ما يونج جيو المنطقة المنكوبة في وقت لاحق الاثنين وايضا تساي ايتج وين التي فازت في الانتخابات الرئاسية الشهر الماضي.

مواقيت الصلاة

الفجر	5.12
الشروق	5.32
الظهر	12.02
العصر	15.10
المغرب	17.32
العشاء	18.51

نفوق 30 من حيتان العنبر على شواطئ بحر الشمال

لندن «رويترز» : نفق سادس حوت عنبر على احد الشواطئ البريطانية ليرتفع إلى 30 عدد هذه الحيتان التي جرفتها التيارات البحرية وتقطعت بها السبل ثم نفقت في المياه الضحلة على سواحل بحر الشمال خلال الثلاثين يوما الأخيرة. واخذ علماء امراض الكائنات البحرية عينات من جيفة الحوت في منطقة على رمال الشاطئ فيما قالوا إن من السابق لأوانه التعرف على اسباب توجه الكثير من حيتان العنبر إلى منطقة غير معروفة لها من بحر الشمال. ومنذ منتصف يناير الماضي نفق 29 من حيتان العنبر على الشواطئ في كل من هولندا وفرنسا والمانيا وبريطانيا ويرى خبراء انها تنتمي جميعا لقطيع واحد من الحيتان اليافعة التي تهاجر جنوبا قادمة من مياه شبه قطبية. وقال ستيفن مارتش مدير عمليات انقاذ الحياة البحرية بجمعية الغواصين البريطانية «لدينا الآن عدد كبير من الحيتان اليافعة لكنها قضت وقتا طويلا كي تتخذ مسارا خاطئا إلى بحر الشمال، وكان يتعين عليها ان تتجه إلى الغرب قليلا في المياه المفتوحة بالمحيط الأطلسي».

« ناسا » : كويكب كبير يمر قرب الأرض الشهر المقبل

فلوريدا - «رويترز» : أعلنت ادارة الطيران والفضاء الامريكية (ناسا) انها تراقب كويكبا قطره ثلاثين مترا قد يمر بالقرب من كوكب الأرض الشهر القادم لكن ليس ثمة فرصة للاصطدام به.وقال العلماء في مختبر الدفع النفاث التابع لناسا في باسادينا بكاليفورنيا إن الكويكب كان قد رصد عام 2013 وقد يقترب من الأرض على مسافة 17700 كيلومتر منها في الخامس من مارس القادم.

وتمثل هذه المسافة واحدا على عشرين تقريبا من المسافة بين الأرض والقمر وايضا نحو نصف المسافة بين الأرض والكثير من الأقمار الصناعية التي تتخذ مدارات حول الكوكب.

ونظرا لعدم دقة الحسابات الخاصة بمسار الكويكب الذي يسمى (2013 تي.اكس 68) فقد يكون على مسافة 14 مليون كيلومتر عند اقرب نقطة عند مروره بالارض.

كان الكويكب قد رصد لمدة ثلاثة أيام خلال احدث مرة اقترب فيها من الارض عام 2013 قبل ان يختفي في فترة النهار ولم يعثر له على اثر منذئذ.

وقال بول تشوداس بمكتب دراسات الأجرام القريبة من الارض التابع لناسا في بيان «من الصعب التنبؤ بموقع البحث عنه».

وقالت ناسا إن احتمالات اصطدام الكويكب بالأرض خلال الفترة القادمة من الاقتراب منها في 28 سبتمبر أيلول من عام 2017 هي واحد كل 250 مليون مشيرة الى فرصة انقاص هذه الاحتمالات خلال عمليات الرصد مستقبلا.

وقال تشوداس «احتمالات الاصطدام بالارض في أي من المرات الثلاث القادمة في المستقبل خلال اقترابه من الارض محدودة للغاية بحيث لا تمثل أي مخاوف حقيقية».

الهند.. أول إنسان يموت بـ« ضربة نيزك »

«سكاي نيوز عربية» : قال مسؤولون هنود، السبت الماضي، إن سقوط نيزك على معسكر إحدى الكليات الخاصة، أسفر عن مقتل شخص واحد، وللمفارقة فإن ذلك الشخص قد يدخل التاريخ كأول حالة موثقة لشخص فقد حياته جراء سقوط نيزك عليه، في حال أثبت العلماء ذلك. ووفقا لتقارير صحفية محلية فإن الضحية (40 عاما)، والذي يعمل سائقا لحافلة، نقل إلى إحدى مستشفيات ولاية «تاميل نادو» جنوبي البلاد، وتوفي متأثرا بإصاباته الناتجة عن شظايا انفجار النيزك.

كما أسفر انفجار النيزك عن إصابة 3 أشخاص وتضرر زجاج بعض البنايات، بحسب تقرير الولاية.

ورغم أن وزيرة الولاية، أصدرت بيانا تؤكد فيه أن الوفاة نتجت عن سقوط نيزك، متفقة مع رواية العديد من شهود العيان في موقع الحادث، إلا أن الشرطة ترفض تلك الادعاءات، مؤكدة أنها مجرد شائعات، ورجحت أن يكون الانفجار قد نتج عن مواد متفجرة تركت في موقع بناء الكلية، ووفقا لموقع «arstechnica» فإنه لا توجد أي حالات مؤكدة لوفيات جراء سقوط النيازك، ولكن هناك العديد من الحالات الموثوقة التي أسفرت عن الكثير من الإصابات، أبرزها ما جرى في مدينة تشيليابنسك الروسية في 2013، والذي خلف أكثر من ألف جريح ولكن دون قتلى على الإطلاق.

الوفيات

■ سعود واوي سعد الرشيدي - 88 عاما - شيع - الفردوس : ق 8 - ش 1 - ج 5 - م 54 - مقابل بنزين العارضية - 60033335 - 99727474 - 99843364.

■ محمد حسين خالد الطاحوس - 32 عاما - شيع - خيطان : ق 5 - ش 40 - م 13 - ت: 99781152.

■ نوير غنيم سالم العازمي - أرملة - حامد زهران العازمي - 86 عاما - شيعت - صباح السالم - ق 8 - ش 1 - م 18 - ت: 99984188 - 95565111

■ جوزة حمد بلال الشمري - 74 عاما - شيعت - الرجال : الصليبخات - ق 2 - بجانب فرع الغاز - النساء : الفردوس - ق 8 - ش 1 - ج 4 - م 44 - ت: 97770428 - 66647558.

■ قدس فلوم حسين - زوجة - علي يعقوب غافل العريان - 73 عام - شيعت - الرجال : حسينية معرفي الجديدة - شرق النساء : مشرف - ق 3 - ش السابع - م 32 - ت: 50070015.

■ خالده سليم عجران راشد - 65 عاما - شيعت - الرجال : الروضة - صالة بسمان - ق 2 - ش سليمان بوكحيل - النساء : الروضة - ق 2 - ش 26 - م 24 - ت: 99779138.

■ وسمية حسين الرشيد العميري - أرملة - محمد أحمد سالم العميري - 85 عاما - شيعت - الرجال : ديوان العمابر - الدعية - ق 1 - ش 18 - م 2 - النساء: مشرف - ق 6 - ش الخامس - م 5 - ت: 99047033 - 55550402.

■ عادل علي سلطان مبارك - 60 عاما - يشيع غدا - الرجال : ضاحية عبد الله السالم - ق 2 - ش حمود الضف - م 30 - النساء : ضاحية عبدالله السالم - ق 1 - ش يوسف الرومي - م 37 - ت: 66669991.

إنا لله وإنا إليه راجعون

AL-SABAH
الصباح
www.alsabahpress.com

إدارة التحرير:
تلفون: 24554750، 24554850، 24554950
فاكس: 24562200، 24564400
E-mail: editorial@alsabahpress.com

إدارة الإعلان:
تلفون: 24867300، 24554950، 110
فاكس: 24867040، 24564400
E-mail: advertising_alsabah@yahoo.com

إدارة التوزيع والإشتراكات:
تلفون: 24867300، 24554950، 110
فاكس: 24867040، 24564400
E-mail: distribution@alsabahpress.com

الكويت ص.ب: 588
الصفاة - الرمز البريدي 13006
P.O.Box: 588 Safat, 13006 Kuwait