إياب نصف نهائي دوري الأبطال الأوروبي

أتليتكو يسقط تشيلسي.. بثلاثية نظيفة ويتأهل للشبونة

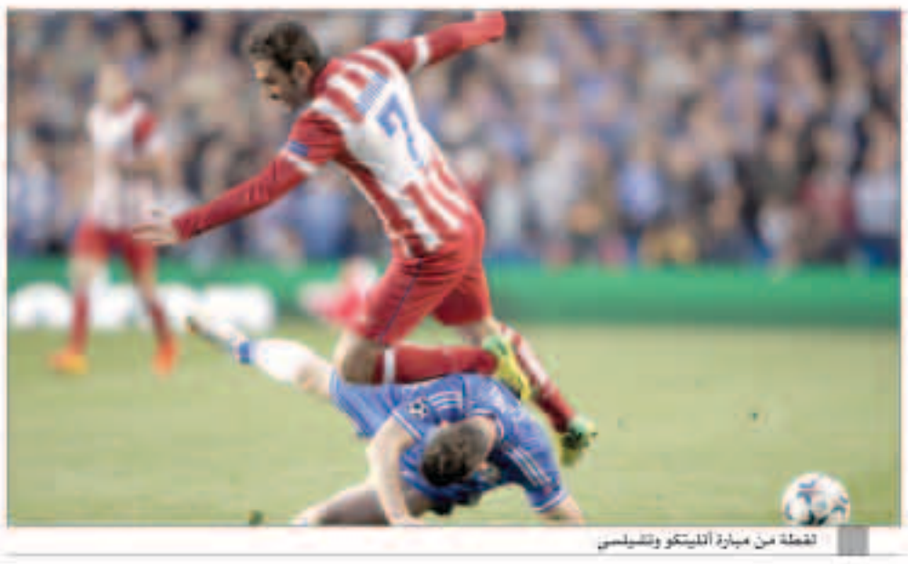
لقطة من مباراة أتليتكو وتشيلسي

ببراعة واقتدار لحق أتلتيكو مدريد بمواطنه ريال مدريد إلى نهائي دوري الأبطال، بعدما أسقط مضيفه تشيلسي وتغلب عليه 3-1 في إياب الدور قبل النهائي والذي جمع بينهما على ملعب «ستامفورد بريدج»، بالعاصمة الإنكليزية لندن، ليؤكد ان لقب البطولة الذي سيقام يوم 24 مايو في العاصمة البرتغالية لشبونة، سيكون أسبانيا، بل ومدريديا.

تقدم تشيلسي بهدف عن طريق فرناندو توريس في الدقيقة 37، وتعادل ادريان لويز لأتلتيكو في الدقيقة 44 من نفس الشوط، قبل أن يسجل كوستا الهدف الثاني للفريق المدريدي من ركلة جزاء في الدقيقة 60، وصدم التركي توران الجماهير الإنكليزية بهدف «الموت» في الدقيقة 72.

ورغم التكافؤ الواضح على اداء الفريقين في الشوط الاول، والذي انتهى بالتعادل الإيجابي 1-1، إلا أن المغامرة الهجومية لديجو سيميوني مدرب أتلتيكو وجرأته في الشوط الثاني، مكنته من التقدم على ضيفه وسببته له صدمه لم يكن يتوقعها تشيلسي، من فرط ثقته الزائدة، فكان هدف كوستا من ركلة الجزاء نقطة فاصلة في تحول اللقاء، لفرض أتلتيكو سيطرته وسط العشوائية التي أدى بها مورينيو وفريقه هذا الشوط.

الشوط الأول جاء تكتيكيا لأقصى درجة، وحاول كل فريق «كسب» معركة وسط الملعب، باعتبارها الوسيلة الوحيدة لفرض سيطرة ميدانية على اللقاء في ظل قدرات دفاعية متميزة لديهما.

ويحسب لأتلتيكو مدريد جرأته على ملعب «ستامفورد بريدج»، وعدم خشيته للوقف على ملعب منافسه، حيث كان المبادر بالهجوم خلال الربع ساعة الاولى من اللقاء، إلا أن معظم الهجمات كانت تتحطم على صخرة الدفاع الزرقاء، وهو ما كان يحدث نفسه الناحية الأخرى حيث كان دفاع أتلتيكو ايضا المتحكم الأول في إنهاء هجمات البلوز.

وسط القوة الدفاعية لدى الفريقين، كانت هناك بعض الأخطاء الدفاعية البسيطة، حيث كانت المبادرة من أتلتيكو بعرضية من كوكو كادت ان تباغت شوارزر حارس تشيلسي ولكنها اصطدمت بالعارضة.

حاول تشيلسي الاعتماد على سرعات وانطلاقات فرناندو توريس، مع بعض التحركات من هازارد من العمق وويليان من الطرف الأيمن وازبليكويتا من اليسار، لكن دفاعات أتلتيكو بقيادة جودين وميراندا حالت دون وجود أي خطورة على مرمى كورتوا.

بدأت بعض ملامح خطورة للبلوز في منتصف الشوط من خلال مقصية خلفية من ديفيد لويز داخل منطقة جزاء أتلتيكو وجدت طريقها بجوار القائم الأيمن مباشرة، وكانت هذه الهجمة إعلانا بتشكيل بعض الخطورة على مرمى الفريق الضيف.

ومن هجمة منظمة من جهة اليمين قادها ببراعة ويليان الذي مر من مدافعين، ومررها لوازبليكويتا الذي لعبها عرضية بالمقاس لتوريس غير المراقب الذي أودعها المرمى بسهولة على يمين كورتوا محرزا هدف البلوز الاول في الدقيقة 36، رافضا الاحتفال بهدفه في مرمى فريقه السابق.

لم يدع أتلتيكو الوقت المتبقي من هذا الشوط يمر بسهولة، بل كان هناك إصرار على إدراك التعادل وتفويت فرصة التقدم هذا الشوط على تشيلسي، وكاد ادريان لوبيز أن يتعادل في الدقيقة 42 برأسية قوية لكنها وجدت شوارزر حارس البلوز في إنتظارها.

وبعدها بدقيقتين نجح أتلتيكو في مسعاه بهدف ملعوب من جملة فنية مررها تياجو طوليه لتوران الذي لحق بها قبل خط التماس واعادها إلى الملعب إلى اردبان المتابع - البعيد عن المراقبة - ليودعها بسهولة في مرمى شوارزر محرزا هدف التعادل.

انطلق الشوط الثاني - على غير المتوقع - بهجوم مباغت وقوي لأتلتيكو الذي عمد إلى «طرق الحديد وهو ساخن» مستغلا هدفه في الدقيقة قبل الأخيرة من الشوط الأول، ويسدد توران كرة صاروخية من داخل منطقة الجزاء يخرجها شوارزر ببراعة إلى ركنية في الدقيقة 47، ويتبعها كوستا بتسديدة أخرى فوق العارضة.

ويحاول تشيلسي تخفيف الضغط المبكر على فريقه ويسدد جون تيري رأسية صاروخية يخرجها كوارتو ببراعة إلى ركنية.

ويستمر ضغط أتلتيكو وينجح كوستا في الحصول على ركلة جزاء نتيجة عرقلته من البديل صامويل إيتو، وينجح اللاعب نفسه في تسجيلها، رغم حصوله على بطاقة صفراء بعد فترة شد وجذب مع حكم اللقاء بسبب عدم ثبات الكرة، ليعزز تفوق أتلتيكو بالهدف الثاني في الدقيقة 60.

ولا يجد تشيلسي مفرا من الهجوم الكاسح على مرمى كورتوا، الذي يتقن في الزود عن مرماه ببساله، وبساندة القائم الأيمن الذي يرد تسديدة هازارد ليجدها الحارس في يديه في الدقيقة 63، وبعدها بدقيقة يتصدى بثبات لتسديدة ويليان الصاروخية.

يدرك مورينيو ان توريس لن يكون ورقته الرابحة في هذه المرحلة فيدفع بديمبا با بدلا منه، وكان قد دفع قبلها بصامويل إيتو بدلا من المدافع أشلي كول، ويتحول اللعب إلى هجوم كاسح متسرع من البلوز ودفاع إستبسالي من أتليتكو مع محاولة الإعتماد على الهجمات المرتدة.

أسلوب مورينيو فاشلو!

مورينيو

حقق فريق أتلتيكو مدريد انتصارا كبيرا ومدويا بنتيجة 3-1 على مضيفه تشلسي في إياب قبل نهائي دوري أبطال أوروبا، انتصار أعطى الفريق المدريدي تذكرة لخوض أول نهائي في دوري الأبطال لهم بعد غياب طال منذ عام 1974.

ومن الطبيعي أن تكون الانتقادات متجهة بعد هذه المباراة إلى المدرب جوزيه مورينيو، الذي بدأ بتشكيلة دفاعية غريبة تواجد فيها ازبليكويتا في خط الوسط محاولا الدفاع قبل الهجوم، حيث حرص المدرب البرتغالي على قتل الهجمات المرتدة التي يطلقها كوكي، لكن ذلك أفقد الفريق توازنه ولم تنفع التبديلات باستعادته، لأن أتلتيكو خرج من الشوط الأول منتصرا بالتعادل 1-1، فأصبح الفريق المدريدي يلعب في منطقة راحته، التمركز في الخلف والضرب بالمرتدات.

ولم يقدم تشلسي اليوم أي جملة هجومية حقيقية، باستثناء فرصة بدأها وليان بمهارة فردية خالصة نتج عنها الهدف الأول، في حين كان تهديد تشلسي الباقي من كرات ثابتة، وكان الاعتماد المبالغ به في النهاية على الكرات الطويلة أو محاولات هازارد للاقتحام لوحده، الأمر الذي يذكر بطريقة تأهل البلوز عن باريس سان جيرمان بهدفين الأول من هفوة غريبة والثانية من كرة طويلة.

وظهر تشلسي الذي يملك لاعبين هجوميين مميزين كمن نسي الهجوم، الأمر كان واضحا في عدة مباريات سابقة لكن الانتصارات كانت تمنع الإعلام من انتقاده، إلا أنه من المتوقع تسليط الضوء بعد هذه المباراة على أن تشلسي ولو فاز فليس هناك أي عمل تكتيكي هجومي يقوم به جوزيه مورينيو، وهو ما يختلف عما كان عليه المدرب البرتغالي في الفرق السابقة، وهو أيضاً ما قد لا يعجب رئيس النادي رومان أبراموفيتش.

في الجهة الأخرى، تفوق ديجو سيميوني لأنه لعب من أجل الفوز وبنفس الوقت كان متحضرا لعدم الخسارة، بقي فريقه منظما متماسكا، وهذا هو السر الذي جعله يصل إلى النهائي من دون أي خسارة، وهذا هو السر الذي جعل تشلسي اليوم لا تنجح كراته العشوائية بالعرضيات وغيرها.

كوكي: أشعر بالسعادة بعد التأهل

قال لاعب وسط أتلتيكو مدريد الإسباني، كوكي ريسوركسيون، اليوم إنه «عاجز عن الكلام أو وصف الشعور» بعد بلوغ فريقه نهائي دوري ابطال أوروبا لكرة القدم على حساب تشيلسي الإنجليزي.

وصرح كوكي عقب الفوز على البلوز 3-1 في ملعب ستامفورد بريدج «لا أعلم كيف أصف ما أشعر به الآن، فقط اشكر كل من جاء خلفنا من جماهير، نحن سعداء للغاية، أعجز عن الحديث لأصف ما أشعر به».

وأوضح اللاعب أن المدرب الأرجنتيني للفريق، ديجو سيميوني، حفزهم للقاء بنفس الطريقة التي يستعد بها لباقي المباريات، مشيرا إلى أن فريقه نجح في السيطرة على شوط اللقاء الثاني، ووضع قدمه في النهائي امام الجار ريال مدريد بعد هدفه الثاني من ركلة جزاء التي سجلها ديجو كوستا.

وأضاف «أنا أيضا سعيد للغاية بامكانية خوضي للنهائي في لشبونة، كنت اخشى ان انال بطاقة صفراء، لكني كنت أركز في الأساس على مساعدة الفريق، لكني في النهاية حظيت بامكانية اللعب في النهائي، ومعي خوانفران، هذا أمر مبهج».

يتشرف
مبارك سعيد أبالعريف وإخوانه
بدعوتكم لحضور حفل زفاف
فيصل زيد
وذلك مساء اليوم الجمعة الموافق 2014/5/2
في صالة أفراح الفروانية
وبحضوركم يتم الفرح والسرور
للإستفسار: 97177927

دليل الصباح التجاري
Business Directory
للإعلان في الدليل التجاري الإتصال على إدارة إعلان جريدة الصباح
هاتف: 22452626-24867040 فاكس 22452625

مؤسسة البيت الجديد العقارية
يوجد لدينا أراضي وشاليهات
يوجد لدينا بيوت وعمارات هدام
يوجد لدينا أراضي فضا في جميع المناطق سكني استثماري وتجاري
يوجد لدينا بيوت ومنازل وفلل في جميع مناطق الكويت
يوجد لدينا شقق وأدوار للإيجار في مناطق الكويت
يوجد لدينا عمارات للإيجار بالكامل لدى الوزارات والمؤسسات الحكومية والشركات
متخصصون في إدارة إملاك الغير
يوجد لدينا أراضي وعقارات وبيوت وفلل للبيع في جميع المناطق
يوجد لدينا عمارات ومجمعات تجاري وإستثماري وأراضي للبيع
متخصصون في الإيجارات والاستئجار
تلفاكس: 22450443 96097999
نقال: 66419933 - 66419922
38arat_q8
38arat_q8

شيخة انترناشيونال كلينك
بإشراف د. عمرو الصياد
عيادة الأسنان
د. أسامة نايف التلاوي
ابتسامة مثالية طالما حلمت بها
زراعة السن 195 د.ك
سن البورسلان 65 د.ك
سن الزركون 100 د.ك
علاج عصب أمامي 40 د.ك
حشوة تجميلية بالليزر 15 د.ك
تبييض زووم 3 60 د.ك
تنظيف اللثة والأسنان 15 د.ك
طقم علوي وسفلي 250 د.ك
نرحب بعملاء شركة الكويت للتأمين وشركة وايد ميد والشركات التابعة لها بالتعاون مع شركة كنزي الأهلية
ميدان حولي - خلف فندق كويت حياة - ت: 2 56 30 40 8

السالمية كلينيك
عيادة أمراض القلب والأوعية الدموية
د. صلاح الدين الغول
اخصائي امراض القلب والأوعية الدموية
خبرة طويلة بهذا المجال ورئيس وحدة عيادات أمراض القلب الخارجية بمستشفى الأمراض الصدرية (سابقا)
تشخيص وعلاج جميع أمراض القلب
تشخيص وعلاج اضطراب ضربات القلب
تشخيص وعلاج أمراض الشرايين التاجية والذبحة الصدرية
تشخيص وعلاج ضغط الدم
تشخيص وعلاج أمراض صمامات القلب
تشخيص وعلاج أمراض عضلة القلب وهبوط القلب
تخطيط القلب مع المجهود
فحص القلب وصمامات القلب بالسونار
تسجيل ضغط الدم لمدة ٢٤ ساعة
تخطيط ضربات القلب لمدة (٢٤ - ٤٨ ساعة)
للاتصال 99669330
Dental Clinic
بمناسبة موسم الصيف بأسعار مميزة
تنظيف وتلميع الأسنان 15 K.D.
الحشوات التجميلية 15 K.D.
تجميل الأسنان وتسكير المسافات بتشرة
للاتصال 99148976
السالمية - شارع بغداد - ت: 25727004 - 25728004 - داخلي 302 - موبايل 99669330
المواعيد: السبت إلى الاربعاء من 9 صباحا إلى 1 ظهرا
ومن 4 مساء إلى 8:30 مساء - الخميس: من 9 صباحا إلى 3 عصرا