AL-SABAH
الصباح
www.alsabahpress.com
يومية سياسية شاملة — تصدر عن شركة الصباح للصحافة والنشر والتوزيع
28 صفحة — 100 فلس — الخميس 16 صفر 1435 - الموافق 19 ديسمبر 2013 العدد 1742 - السنة السادسة
Thursday 19 December 2013 - No.1742 - 6th Year

شطحة

التهديدات بالاستجواب ضربت كل الأرقام القياسية هذه الأيام ؟

.. "مزاد" ما قبل الحل بدأ .. و"العداد" اشتغل !

بطحة

ديوان المحاسبة سجل 200 مخالفة مالية لجهات حكومية في السنة الحالية 2013 .

.. هذيل اللي يدري عنهم الديوان .. وما خفي كان أعظم !

صوت الشعب

حجر أساس

هناك تساؤلات تطارد كل مواطن بشكل شبه يومي على رأسها ماذا ينقصنا في الكويت كي ننطلق نحو نهضة حقيقية نحقق من خلالها تنمية بشرية وعمرانية تليق بتاريخنا الطويل وتلبي طموحات المواطنين الذين طال انتظارهم للطفرة المرتقبة منذ عشرات السنين.

اللجان التي تجر لجاناً فرعية والعمل والدراسات والخطط والابحاث والقرارات كلها لازالت حبراً على ورق .. بتنا نصرف على الدراسات والابحاث أكثر من قيمة المشاريع المرتقبة وأصبحنا ندفع أموالنا تعويضا على فسخ الاتفاقيات والعقود أضعافاً مضاعفة بدلا من أن ندفعها لبدء البناء والتشييد وغيرنا من الدول المحيطة بنا يتخذ القرار غدا وينفذ المشروع بعد الغد.

إلى متى ونحن نجعل من وضع حجر الأساس لمشروع ما حدثاً مهماً فنمضي فيه أياما من الاحتفالات الشكلية بينما لايزال المشروع مجرد حجر أساس فقط..وكم من مشروع وضع حجر أساسه ولم يتم البدء في انشائه إلا بعد سنوات طوال من الانتظار والمماطلة .. وكم من مشروع شيد ليكون معلم حضاري ثم اكتشف بعد ذلك أنه لايساوي قيمة الاسمنت والحديد المصروفين عليه ..وكم وكم وكم .

يقال قديما في عالم الكرة أن الفريق الذي لايضم في صفوفه «مُخلص وهو الذي ينهي الهجمة بانتزاع الهدف» لايستطيع الفوز وهذا بالطبع ينطبق على حالنا فنحن نبدأ الهجمة للبناء والتعمير ونقف على وضع حجر الأساس ونعود من جديد إلى منطقة الدفاع لنخسر مجددا معركة البناء والتعمير.

حسن المهيمزي
aalmhmzy@yahoo.com

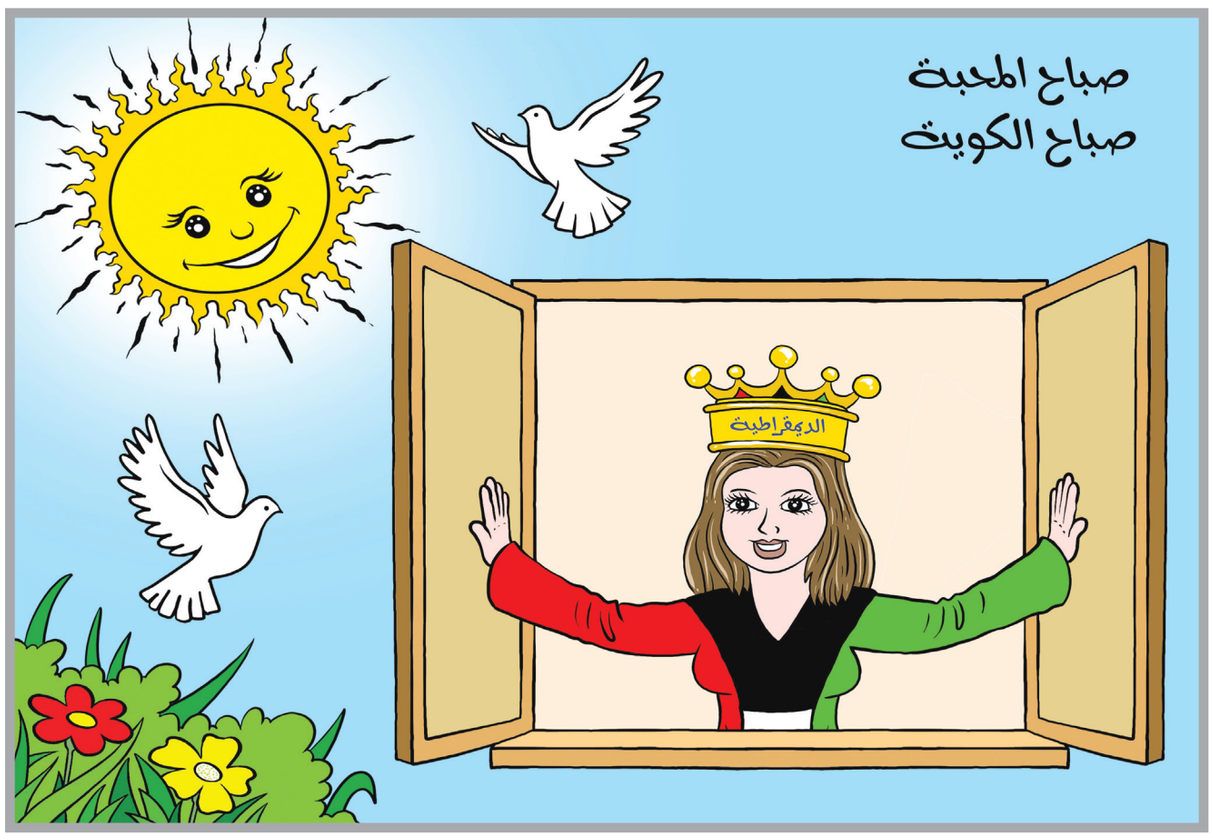

بين السطور

ما هو مجرد مجد !

يا اهل الوطن ، هذا الوطن فوق الافلاك
ما هو وطن عشناه لجل المصالح
اللي فتح لامجادكم ، الف شباك
لا تفتحون عيونه بكل مالح
تاريخه الناصع بلغ فوق الادراك
ماهو مجرد مجد فوق المسارح .. !

المكلماني
meklemany@yahoo.com

نبض الشارع

سوريا .. إلى متى ؟!

كأنما قدر على الشعب السوري الجريح أن يدفع ليس فقط ثمن هذه الحرب المدمرة ، التي أتت على الأخضر واليابس في بلاده ، وإنما أيضا ثمن ذلك التخبط والتناقض والانقسام في المواقف العربية والدولية مما يجري على أرضه .. ويضاعف من أزمته قسوة فصل الشتاء هذا العام بشكل خاص .

إن ما يجري في هذا البلد الشقيق خلال الأيام الأخيرة بالذات يزيد من حجم الأسى والأسف على ما آلت إليه أوضاع الأمة العربية بأسرها ، والتي باتت عاجزة تماما عن أن تبرم أمرا ، أو تعالج أزمة ، أو تحسم قضية .. وما كشفت عنه منظمة «أطباء بلا حدود» التي تقدم إمدادات طبية لمدينة حلب ، يفوق الاحتمال ، فقد ذكرت المنظمة في بيان لها أن النظام السوري واصل لليوم الرابع على التوالي قصف مدينة حلب بالبراميل المتفجرة ، وهو القصف الذي أودى بحياة أكثر من 100 شخص وجرح مئات آخرين ، وأن مستشفيات حلب أصيب كثير منها بأضرار وتعمل بالفعل فوق طاقتها وتكتظ بالقتلى والجرحى .. وبلغ الأمر حد أن طائرات الهليكوبتر استهدفت مدرسة وملتقى طرق ، حيث ينتظر الناس حافلات النقل العام . كل ذلك يحدث والأمة صامتة تتفرج كأن الأمر لايعنيها ، فيما القوى العالمية الكبرى تنازعها مصالحها تارة ذات اليمين ، وتارة أخرى ذات اليسار ، ليظل البؤساء من أبناء سوريا «عالقين» لا يدرون ماذا سيفعل بهم اليوم أو غدا .

وإذا كان الطبيعي والمتوقع هو أن تتحكم المصالح في مواقف الدول الكبرى ، فما الذي يحول دون اتخاذ العرب لموقف واحد يجبر العالم على المبادرة بإنهاء هذه المأساة التي طال امدها أكثر مما ينبغي ، ولم تعد تحتمل المزيد من المماطلة والتسويف ؟!

عبدالرحمن العواد
abdulrahmman@yahoo.com

مواقيت الصلاة

الفجر	5.11
الشروق	6.36
الظهر	11.44
العصر	14.34
المغرب	16.53
العشاء	18.15

باحثون ينصحون بعدم إهدار الأموال على الفيتامينات

العربية نت – في تحليل لنتائج ثلاث دراسات حديثة، أطلق باحثون أميركيون نداءً عبر مجلة «أنلز أوف إنترنال ميدسن» التابعة لـ»كلية الأميركية للأمراض الداخلية» يدعو البالغين إلى التوقف عن استخدام الفيتامينات والمكملات الغذائية، بعد أن أثبتت الدراسات أنها لا تقدم فوائد صحية تذكر، بل إنها قد تتسبب ببعض الأضرار الصحية في حال المبالغة في الاستعمال. واستند الباحثون على دراستين حديثتين نشرتا، الاثنين، في ذات المجلة إضافة إلى دراسة ثالثة قديمة نشرت في وقت سابق من هذا العام، خلصت جميعها بعد متابعة استمرت لسنوات طويلة إلى أن الفيتامينات المكملة التي تستخدم بشكل يومي من قبل البالغين وكبار السن لا تقي الأصحاء من الأمراض القلبية والوعائية كالنوبات القلبية والذبحات الصدرية والسكتات الدماغية، ولا تقي مرضى القلب من النوبات القلبية المستقبلية، ولا تحد من السكتات الدماغية عند المرضى الذين سبق وأن أصيبوا بها، وليس لها دور في الوقاية من السرطان.

"قاتل الشاورمة" في ألمانيا خلية نازية وليس تركيًا

إيلاف – بعد 11 عامًا من التحقيقات، تبين أن الجرائم التي اتهم بها أتراك وسميت ب»جرائم الشاورمة» كانت من فعل خلية الحزب القومي الاشتراكي النازية، التي تسترت الشرطة الألمانية على نشاطها. قبل ذلك، وبعد الكشف عن الخلية وعلاقاتها المشبوهة بأجهزة الأمن، وبشكل استعراضي يلفت النظر، زارت المستشارة الألمانية انجيلا ميركل أحد مطاعم الشاورمة التركية، وحملت السكين الطويلة لتقطع اللحم عن الشيش دون مهارة، أمام عدسات عشرات الصحافيين. فقد اضطرت ميركل، بعد كشف مسؤولية الخلايا النازية السرية عن سلسلة الاغتيالات التي طالت أصحاب المطاعم التركية، وبعد الشكوك حول تستر دائرة الأمن الألمانية على نشاط الخلية النازية، إلى الاعتذار رسميًا من الجالية التركية عن التحقيقات التي حاولت إلباس المافيا التركية و منظمة الذئاب الرمادية التركية المتطرفة والصرعات العائلية التركية، تهمة تنفيذ سلسلة الاغتيال. واهتز المجتمع الألماني أمام الفشل الذريع للقوات الأمنية، التي اتهمتها الصحافة بأنها مصابة بالعمى في العين اليمنى، لأنها كانت تفتح عينيها على النشاط اليساري المتطرف، وعلى النشاط الإسلامي المتطرف، وتغمضهما عن نشاط اليمين المتطرف. وعما ينتظره رئيس الجالية التركية من الحكومة الألمانية، قال إنه يطالب بتوفير الحماية اللازمة لأبناء الجاليات، وتوفير الحماية للمساجد، وتعويض الضحايا عما لحق بهم من حيف.

ميركل زارت أحد مطاعم الشاورمة واعتذرت من الجالية التركية

الوفيات

■ خديجة حسين علي الخميس، أرملة: أحمد صالح السالم، 77 عاماً،شيعت، رجال: المنصورية، الحسينية العباسية، ق2، م8، ج28، ت: 22514651، نساء: بيان، ق12، الشارع الأول، ج5، م11، ت: 66680402

■ منيرة عبدالله محمد العماني، أرملة: سالم دخيل عطا الله المثال، 67 عاماً،شيعت، رجال: الخالدية، ق1، ش طرابلس، م2، ت: 24844848، نساء: خيطان الجنوبي، ق1، ش151، م1، ت: 24736577

■ يحيى محمد علي دشتي، 52 عاماً، شيع، رجال: مسجد الوزان، غرب مشرف، غرب أرض المعارض، ت: 94446669، نساء: الجابرية، قطعة 9، ش14، م13أ، ت: 25334337

■ طلال عبدالوهاب عبدالوهاب الرقم، 49 عاماً،يشيع غدا ، رجال: النزهة، ق1، ش18، م30، ديوان الرقم، ت: 96666462، نساء: السرة، ق3، ش2، م32، ت: 60660656

■ جوزة راشد الفويضل الهاجري، أرملة: سعد بداح الجدعان الهاجري، 72 عاماً،تشيع غدا بمقبرة صبحان، رجال: الفحيحيل، ق4، ش3، م68، ت: 99000986، نساء: الفحيحيل، ق4، ش5، م41، ت: 23912570

■ سعدون ناصر سالم البتال الهاجري، 36 عاماً،يشيع غدا بمقبرة صبحان، صباح السالم، ق13، الشارع الأول، مقابل جادة 4، م47، ت: 66691771

إنا لله وإنا إليه راجعون

AL-SABAH
الصباح
www.alsabahpress.com

إدارة التحرير:
تلفون: 24554750 - 24554850 - 24554950
فاكس: 24562200 - 24564400
E-mail: editorial@alsabahpress.com

إدارة الإعلان:
تلفون: 22452727
فاكس: 22452625
E-mail: advertising@alsabahpress.com

إدارة التوزيع والإشتراكات:
تلفون: 24582929
فاكس: 24586464
E-mail: distribution@alsabahpress.com

الكويت ص.ب: 588
الصفاة – الرمز البريدي 13006
P.O.Box: 588 Safat, 13006 Kuwait