AL-SABAH
الصباح
www.alsabahpress.com
يومية سياسية شاملة — تصدر عن شركة الصباح للصحافة والنشر والتوزيع
28 صفحة — 100 فلس — الاحد 8 جمادى الأولى 1435 - الموافق 9 مارس 2014 العدد 1804 - السنة السادسة
Sunday 9 March 2014 - No.1804 - 6th Year

شطحة

هناك 3 ملايين و700 ألف إجازة مرضية في العام الماضي وحده .

.. لو بيصير إنتاجنا بنفس معدل الإجازات المرضية، كان ننافس أكبر الدول الصناعية في العالم !

بطحة

ترى الحكومة والمجلس يؤكدون أنهم جادين هالمرة في معالجة أزمة الإسكان .

.. واحنا بعد جادين في المتابعة ومحاسبة الطرف المقصر منهم !

صوت الشعب

الأعراس «النارية» !

رغم نفي شركة الخطوط الجوية الكويتية ما تردد عن اطلاق نار على رحلتها رقم 618 القادمة من الدوحة مساء أمس الأول، وتأكيدها بأن الطائرة هبطت في مطار الكويت الدولي الساعة 18ر48 مساء بالتوقيت المحلي لمدينة الكويت وعلى متنها 81 راكبا بسلام وامان، فإن الأمر يثير القلق من تلك الظاهرة الخطيرة التي بدأت تتفشى في مجتمعنا خلال السنوات الأخيرة، ونعني بها إطلاق النار في الأعراس والاحتفالات الخاصة، والتي باتت تشكل خطورة بالغة على أمن المواطنين والمقيمين، وتهدد حياتهم ذاتها، وقد وقعت بالفعل حوادث خطيرة عديدة تثبت ذلك .

لا نستطيع أن نؤكد أو ننفي مدى الخطر الذي يمكن أن ينتج عن إطلاق النار في الهواء، بالنسبة للطائرات التي تعبر فوق المناطق التي تشهد مثل هذه الظاهرة، فذلك ما يملكه الخبراء والمتخصصون وحدهم، لكننا نتحدث عن الخطر الناشئ عن هذه الظاهرة بشكل عام، ونتمنى أن نرى خلال الفترة المقبلة تحركا رسميا وبرلمانيا وشعبيا فاعلا، باتجاه محاصرة هذا الخطر، وإيصال رسالة إلى الجميع بأن الدولة جادة جدا في معاقبة من يخالفون القانون، ويعبثون بأرواح الناس، والسعي من أجل تكريس قيم تشجع المواطنين على الفرح والابتهاج والاحتفال بالمناسبات السعيدة، ولكن بأسلوب راق يناسب ما تحقق للبشرية عموما، ولمجتمعنا بوجه خاص، من تقدم ورقي وتحضر .

حسن المهيمزي
aalmhmzy@yahoo.com

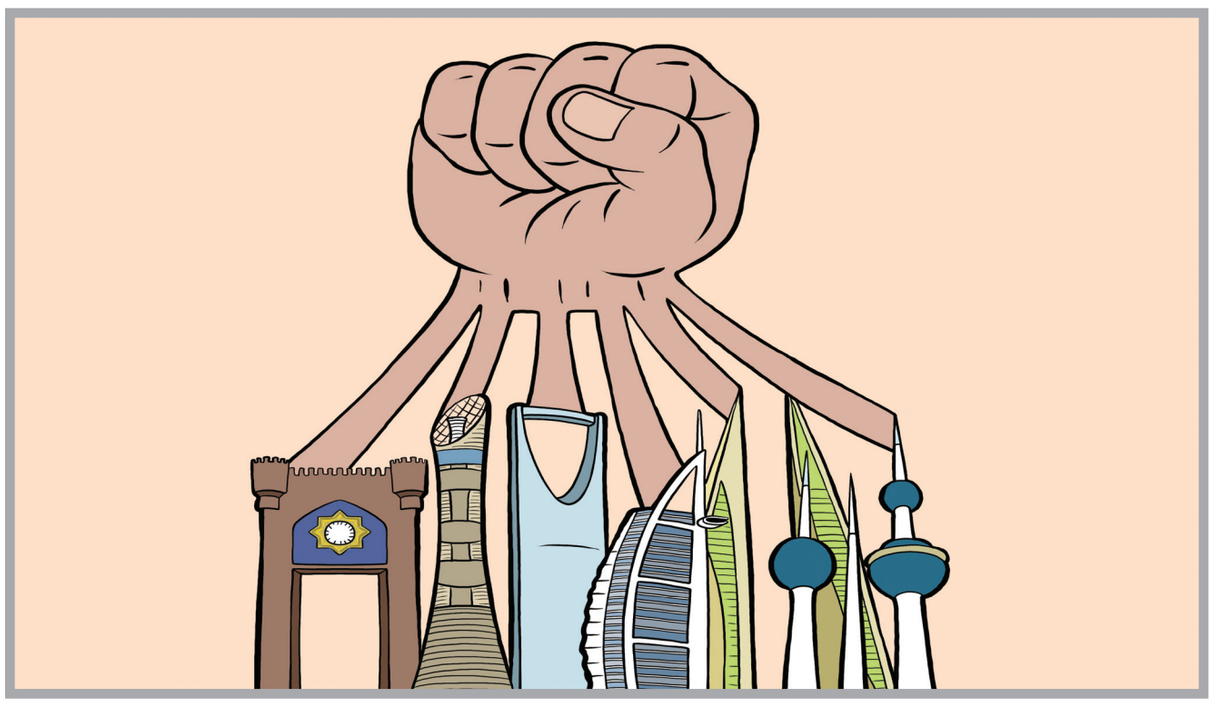

بين السطور

يا سلام سلّم !!

من بغى منك المسرة ما لقاها
عزة الله ما يشوف الا المضوة
مرتوي والناس ذابحها ظماها
ولو تشوف الفِلس في كفك تجوه
والبشر لو كان بيدينك دواها
تمنعه عنهم وبجيوبك تصوه !!

المكلماني
meklemany@yahoo.com

نبض الأمة

مجلس التهاوي الخليجي...!!!

هل بدأت حبات العقد الخليجي بالتهاوي والتساقط ؟ وهل ظهر للسطح ما كان مخفيا طوال السنين السابقة؟ وما وقعُ الأمر على الشعوب الخليجية؟.

لقد تأكد لدى الشعوب الخليجية صورية مجلس التعاون الخليجي والذي رغم طول عمره وفشله في مواكبة التطوارت الإقليمية والعالمية وفشله في تحقيق طموح شعوبه الصابرة ... إلا أن ذلك أجمع لم يفقد الشعوب الأمل في صحوة ولو مُتأخرة لهذه المنظمة الخليجية التي طال عُمُرُها وساء عملها في واقع الشعب الخليجي، فلم نر سوقاً مشتركة ولا عملة نقدية موحدةً ولا تطوراً سياسياً يحقق الأمن والأمان للبلاد والعباد... ولا ما يحقق الحرية السياسية المتزنة ولو في خطواته الأولى على أقل تقدير بعيداً عن المجالس الصورية والتي فيها حيلة غير مشروعة على الديمقراطية...!!.

ما كان مخفياً ظهر للسطح وأصبح واقعاً أمام الشعوب لا يمكن إخفاؤه أكثر... فقد تم الوصول لمرحلة الانفجار والتهاوي السياسي لهذه المنظمة الخليجية ... فظهر عمق الخلافات بسحب السفراء من قطر ضغطاً واعتراضا على عدم انصياعها لمنهجية الأخوة الكبار في التدخل في شؤون مصر والصف خلف العسكر دعماً وتأييداً وتبجيلاً...!!.

مر مجلس التعاون بأزمات بين أعضائه تفوق ما هو فيه حالياً بل هي من الطوام وتأمل في زيارات صاحب السمو الإصلاحية السابقة بين الأطراف المتناحرة لترى عمق الخلاف... وبرغم ذلك فلم يتم سحب السفراء، والأغرب في الأمر أن الدول الخليجية طالما أعلنت قلقها ورفضها لسياسة إيران تجاه جيرانها وأبدت غضبها في كل محفل إلا أنها اكتفت بذلك الغضب والقلق الكلامي مع استمرار السياسة الخليجية الهادئة والناعمة والتي فُقدت تجاه قطر...!!.

الأمر لا يتعلق بقطر وحدها وليس دفاعاً عنها ...نعم قد يؤخذ على قطر بعض المواقف ولكن بالتدقيق والنظر لواقع الأنظمة الخليجية نجد ما ينطبق على قطر ينطبق عليها...إننا نتحسر على مجلس التعاون وهذا الكيان السياسي والذي برغم ما فيه من مثالب إلا أننا نرجو أن يصحو يوماً ما وينطلق بوحدة حقيقية تحقق هوية سياسية واقتصادية موحدة...تتماشى وتتقارب مع نهضة الشعوب الفكرية التي لم يعد ممكنا وقفها وتقييدها حسب ما تهواه الأنظمة السياسية...!!.

التوقعات للأسوأ لا يمكن التكهن بها .... فهل يزداد الأمر سوءاً..؟؟ فتتم ولادة منظومة إقليمية جديدة بجوار مجلس التعاون الخليجي والذي قد يُطعم ببعض الفرحين بما حدث؟؟ كل ذلك وارد وليس من مصلحة جميع الأطراف في شيء بل تفكيك وتشتت لأمر الله أعلم به...!!.

د.أحمد بن فهد
afahad@windowslive.com

محمد بن راشد يشارك في جلسة «عصف ذهني» صينية بصحراء الإمارات

كشف صاحب السمو الشيخ محمد بن راشد آل مكتوم، نائب رئيس الدولة، رئيس مجلس الوزراء، حاكم دبي عن أنه شارك مجموعة موظفين صينيين جلسة «عصف ذهني» كانوا يؤدونها تحت غافة في صحراء الإمارات .

وقال سموه في حسابه الرسمي على «تويتر»: «في جولة صحراوية صباحا مع ابنتي الجليلة تفاجأت بمجموعة موظفين في جلسة عصف ذهني تحت غافة وسط الصحراء ..أعجبتني فكرتهم».

وأضاف سموه : «شركتهم من الصين .. جلست معهم وسألتهم عن بعض أفكارهم .. وتحدثنا عن تجربتهم في الامارات .. قضيت وقتا جميلا معهم».

وبث سموه هذه الصور من الجلسة .

الشيخ محمد بن راشد مع عدد من الوافدين الصينيين

دفن حوت فيلكا .. وعظامه يستضيفها المتحف العلمي

حوت فيلكا خلال عملية دفنه

أعلنت الهيئة العامة للبيئة عن نجاح دفن حوت «فيلكا». وجاء خيار الدفن بهدف استكمال عملية التحلل، ومن ثم البدء باستخراج عظامه، لعرضه في المركز العلمي .

وكان قد تم العثور على هذا الحوت قبل أيام نافقا في جزيرة فيلكا، حيث رجح فريق الغوص الكويتي التابع للنادي العلمي ان يكون سبب نفوقه، ابتلاعه مجموعة من الحبال البحرية التي أعاقت عملية تغذيته الطبيعية.

وأوضح مدير إدارة علوم البيئة البحرية ورئيس فريق الغوص طلال السرحان أن هذه الحبال كانت عالقة في أقصى فم الحوت، والتي يعتقد انها السبب الرئيسي الذي أدى الى اعاقة عملية تغذيته بشكل طبيعي مما تسبب في نفوقه.

وأضاف السرحان أن عملية المعاينة وأخذ العينات والقياسات استمرت مدة أربع ساعات تحت ظروف صعبة، نتيجة لظهور بوادر تحلل الحوت، الأمر الذي أدى الى انبعاث روائح كريهة وغازات، ما اضطر اعضاء الفريق الى استخدام أقنعة وكمامات خاصة. واشار الى ان عملية دفن الحوت النافق يجب ان تتم بأسرع وقت ممكن، تفاديا لاحتمال انفجاره نتيجة لاحتباس الغازات في داخله .

ودعا مرتادي البحر والصيادين الى عدم رمي المخلفات وشباك الصيد في البحر لحماية الكائنات البحرية، مطالبا الجهات المسؤولة بضرورة زيادة الوعي البيئي ودعوة الصيادين الى الالتزام بقوانين الصيد لحماية البيئة البحرية الكويتية.

مواقيت الصلاة

الفجر	4.47
الشروق	6.05
الظهر	11.59
العصر	15.21
المغرب	17.52
العشاء	19.08

الوفيات

■ سهيلة إبراهيم محمد الشماع – أرملة: محمد عبدالله الحمود، 72 عاماً، شيعت، رجال: الدسمة، مسجد النقي، نساء: عبدالله مبارك، ق3، ش319، م27، ت: 99678425، 96692228.

■ فلوة عيد مصبح العازمي – زوجة: محمد هايف حمدان بن وطيل، 46 عاماً، شيعت، رجال: الدوحة، ق4، ش الثاني، م12، نساء: جابر الأحمد، ق ب، م971، ت: 66594348، 65060639.

■ عبدالله دخيل محمد الحمد المجرن، 68 عاماً، شيع، جنوب السرة، الشهداء، ق5، ش516، م72، ت: 99668995، 99330622.

■ زيد محمد علي المحيطيب، 64 عاماً، شيع، رجال: جليب الشيوخ، ق4، ش323، م23، نساء: جليب الشيوخ، ق4، ش323، م19، ت: 67050399، 60759697.

■ محمد متعب عوض الجميلي الحربي، 69 عاماً، شيع، رجال: الأندلس، ق5، ش1، م56، نساء: الفردوس، ق6، ش1، ج5، م23، ت: 99688656، 55550051.

■ عبدالوهاب خميس محمد الخميس، 88 عاماً، شيع، رجال: السلام، ق1، ش101، م10، نساء: ضاحية عبدالله السالم، ق4، ج41، م19، ت: 66274447، 22513339.

■ بدر سعد فيحان الديحاني، 17 عاماً، شيع، الرحاب، ق1، ش12، م3، ت: 51015888.

■ قماشة يوسف يعقوب الصبيح – أرملة: محمد عبدالمحسن الفريح، 83 عاماً، تشيع في التاسعة صباح اليوم، رجال: ديوان الصبيح، كيفان، ق3، ش35، م11 نساء: الرحاب، ق1، ش3، م45، ت: 24848945،55606669،24343413.

■ كميلة بقان سعيد – أرملة: محمد ربيع المطيري، 74عاماً، تشيع في التاسعة صباح اليوم، الأندلس، ق6، ش9، م9، ت: 96992992، 99853713.

إنا لله وإنا إليه راجعون