AL-SABAH
الصباح
www.alsabahpress.com
يومية سياسية شاملة — تصدر عن شركة الصباح للصحافة والنشر والتوزيع
28 صفحة — 100 فلس — الخميس 12 جمادى الأولى 1435 - الموافق 13 مارس 2014 العدد 1808 - السنة السادسة
Thursday 13 March 2014 - No.1808 - 6th Year

شطحة

الغبار أمس لم يستمر سوى دقائق لكنه سبب مشاكل كثيرة وحجب الرؤية تماما .
.. وكشف المستور في استعداداتنا لمواجهة الظروف الطارئة !

بطحة

الحكومة سددت 122 مليون دينار للبنوك لسداد ديون المتعثرين .
.. الأهم من هذا أنها تراقب أداء البنوك علشان لا تتكرر السالفة وتتجدد المأساة !

صوت الشعب

شفافية

جهود كبيرة ونشاط رائع يعكسه أداء وزير التربية الدكتور أحمد المليفي فيما يوضح حقيقة الرغبة الصادقة التي يتمتع بها الوزير في اتجاه حل كافة المشاكل العالقة في وزارة التربية والتعليم العالي وايجاد قرارات مؤثرة من شأنها تطوير العمل والدفع بالعملية التعليمية نحو تحقيق أهدافها المنشودة بايجاد جيل متعلم قادر على تجاوز مصاعب الزمان ومحنه.

الوزير المليفي يفاجئنا كل يوم بجولات واجتماعات وقرارات حاسمة استطاع من خلالها معالجة بعض أوجه الخلل في المنظومة التعليمية فبمجرد عودته إلى الوزارة اتخذ قرارات عاجلة منها إلغاء قرار الامتحانات للمرحلة الابتدائية وخفف كثيرا عن كاهل الطلبة والأهالي من المعاناة التي طالتهم بسبب هذا القرار غير المدروس.

ليس ذلك فحسب فها هو الوزير المليفي يبدي حسن تصرف في قضية جامعة الشدادية حين شدد على أن الموافقة بتكليف ديوان المحاسبة بالتحقيق في أسباب التاخير تأتي من باب الشفافية وأنه راغب حقا في اطلاع الجمهور على كل التفاصيل المرتبطة بالأمر،وهذا يعكس احساسا عاليا لدى الوزير بالمسؤولية.

بالأمس أكد المليفي أهمية فصل التعليم التطبيقي عن التدريب في المرحلة المقبلة،وقد أيد هذا الرأي عشرات الخبراء والمختصين منذ سنوات طويلة لكن صوتهم لم يكن مسموعا من قبل وهنا اتضح أن الوزير يرصد جيدا الآراء ويحاول أن يتبنى المثمر منها فيما يصب في صالح العملية التعليمية ويمكن المؤسسات التربوية من تقديم مخرجات أكثر نفعا للمجتمع .

حسن المهيمزي
aalmhmzy@yahoo.com

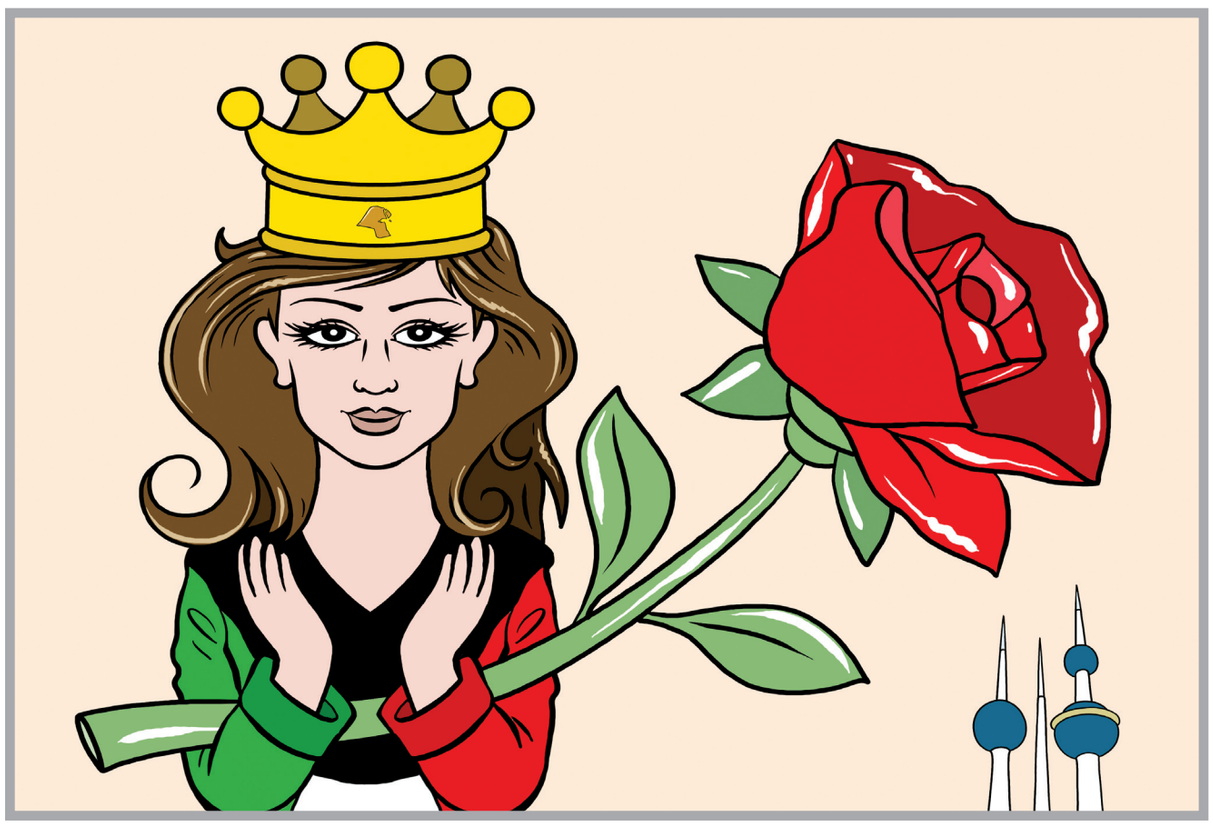

بين السطور

اقبض !

يا مراسيل المصالح والضلال
يا قيادات المصايب والفتن
ما عرفتوا شي كثر الانحلال
سبة الأزمات في هذا الوطن
فعلكم فعل العدو في كل حال
والتنافس بس في قبض الثمن !

المكلماني
meklemany@yahoo.com

طريق الحق

المليفي .. وإصلاح التعليم

تبدو خطوات وزير التربية وزير التعليم العالي احمد المليفي جادة ومبشرة ، باتجاه إصلاح المنظومة التعليمية ، وإعادة الاعتبار إلى التعليم الكويتي الذي بات خلال السنوات الأخيرة ، مصدر شكوى الجميع ، أولياء أمور ومدرسين وأساتذة جامعيين ، وسائر المعنيين بالمجال التربوي .

وقد كان أداء الوزير المليفي خلال جلستي مجلس الأمة أمس وأمس الأول رائعا ومقنعا بشكل كبير ، خصوصا وهو يرفض المساومة على القيم التربوية والإدارية الصحيحة ، حتى لو كان الثمن لذلك هو أن يقدم استقالة من منصبه ، خصوصا عندما رفض اختصار المدة المتاحة لإنجاز مشروع المدينة الجامعية في الشدادية إلى ثلاث سنوات ، وإصراره على أن تكون المدة خمس سنوات ، من أجل أن يتم استكمال المدينة بصورة سليمة وجديرة بمشروع يمثل أملا لمستقبل الكويت .

وما قاله المليفي من أن التأخير في إنجاز جامعة الشدادية يعود الى أطراف متعددة ، وأن الموافقة بتكليف ديوان المحاسبة بالتحقيق في أسباب التأخير تأتي من باب الشفافية ، هو حديث في محله ويتفق الجميع حوله ، ويعني أيضا أن ما يهتم به الوزير هو أن يصنع شيئا لائقا ومحترما لخدمة بلده ومواطنيه ، مهما كان ذلك مؤثرا عليه شخصيا ، فهو يدرك أن المسؤولية ليست بأي حال طريقا للتكسب السياسي أو المنفعة الشخصية ، وإنما هي وسيلة لنفع الوطن والارتقاء بمؤسساته حاضرا ومستقبلا .

عبدالرحمن العواد
abdulrahmman@yahoo.com

الكويت شهدت موجة غبار عابرة .. وحركة المطار طبيعية

انخفاض الرؤية بسبب موجة الغبار العابرة

الكويت كما بدت أمس بسبب الغبار

شهدت البلاد أمس موجة غبار عابرة سرعان ما انقشعت بعد هبوب رياح شمالية غربية.

واكد مدير ادارة العمليات في مطار الكويت الدولي عصام الزامل ان حركة الملاحة الجوية وعمليات اقلاع الطائرات وهبوطها تسير بشكل طبيعي مبينا ان مدى الرؤية الافقية في المطار بلغ 200 متر نتيجة عاصفة رميلة شهدتها البلاد قبل ساعات.

وقال الزامل لـ«كونا» انه في حال تدني الرؤية الى مستويات ادنى من المسجلة حاليا فانه يتم تحويل بعض الرحلات الى مطارات مجاورة في المنطقة.

يذكر ان ادارة الارصاد الجوية في الادارة العامة للطيران المدني توقعت ان يترسب الغبار الذي تشهده الكويت حاليا بصورة تدريجية مساء أمس مع هبوب رياح شمالية غربية خفيفة الى معتدلة.

الفوزان : « البوفيه المفتوح » حرام شرعا !

دبي: عبر أثير محطة القرآن الكريم، أطلق رجل الدين السعودي صالح الفوزان، فتوى مثيرة للجدل، فقد تناقلت الصحف العربية ومواقع التواصل الإجتماعي نص الفتوى التي تحرم "البوفيه المفتوح"، والذي يعني أن يدفع الشخص مبلغاً ثابتاً من المال مقابل أن يأكل ويشرب ما يشاء. وإستند الفوزان في فتواه إلى أن هذا حرام شرعاً إنطلاقاً من أن البيع والشراء شرطهما الأساسي أن يكونا معلومين ومحددين، وتابع : "من يدخل البوفيه ويأكل ما يشاء، وهو محدد السعر، فهو مجهول، والبيع والشراء مشترط فيه أن يكون البيع والشراء معلومين، ومن يحضر إلى بوفيه ويأكل ما يشاء مقابل 10 ريالات أو 50 ريالاً، دون تحديد للطعام، فهذا مجهول، ولا يجوز شرعاً".

وإشتعلت مواقع التواصل الإجتماعي بالآراء والتغريدات التي تفاعلت مع الفتوى، فقد أكد عدد لا بأس به من المدافعين عن الفوزان، أنه إستند إلى تفسير شرعي سليم وفق القواعد الدينية، ومن ثم أصبح لزاماً على كل مسلم أن يحترم هذه الفتوى، وألا يتعامل مع الأمر بسخرية، وقال آخر: "إنها فرصة جديدة للعلمانيين للتهكم، عليكم أن تفهموا مقصد الشيخ قبل الغرق في السخرية"، أضاف ثالث: "الفتوى تتعلق بشرعية البيع والشراء وليس الأكل". وفي المقابل، إنفجر تويتر بمزيج من السخرية والغضب، وكان التعليق الأكثر تداولاً يقول: "البعض جعلوا بلاداً كاملة بوفيه مفتوح كبير لصالح فئة بعينها، ولم يتم تحريم ذلك، فيما يجد رجل الدين أنه من السهل أن يطلق فتوى لتحريم البوفيه المفتوح الذي يضم أنواع الطعام مقابل 50 ريالاً"، وقال مغرد آخر: "مبروك علينا إنضمام البوفيه المفتوح لقائمة المحرمات"، وثالث : "أروع ما في الفتوى أنني لن أرى هؤلاء الذين يتعاملون مع البوفيه المفتوح بطريقة مثيرة للإشمئزاز".

مشاكسة بين كاميرون وابنته في شوارع لندن

كاميرون يحمل ابنته بشوارع لندن

«العربية.نت» – نشرت صور لرئيس الوزراء البريطاني، ديفيد كاميرون، وهو يشاكس طفلته في أحد شوارع لندن قبل الذهاب إلى العمل. وظهر كاميرون حاملاً ابنته فلورنس على كتفيه متجهاً بها إلى دار الحضانة، وذلك قبل أن يذهب إلى مقر عمله بمجلس الوزراء.

وفضل كاميرون أن يحمل ابنته الصغيرة على كتفيه، وأن يحمل «السكوتر» الخاص بها في يده.

وبحسب الصور التي نشرتها صحيفة «ديلي ميل» البريطانية، اليوم الأربعاء، فقد بدا كاميرون سعيداً ومبتسماً بينما تعبث الفتاة الصغيرة ذات الثلاثة أعوام بيديها الصغيرتين في وجه أبيها. فقد كانت فلورنس تستمتع وهي تلعب «دور القائدة» مع أبيها.

يذكر أن كاميرون (47 عاماً) قد حافظ على خصوصية أولاده منذ انتقاله إلى مقر سكنه بعد تعيينه رئيس وزراء بريطانيا، إلا أن الصور الأخيرة قد تم نشرها بعد الحصول على الموافقة من مجلس الوزراء، وبعد «تعتيم» وجه فلورنس.

مواقيت الصلاة

الفجر	4.43
الشروق	6.02
الظهر	11.58
العصر	15.21
المغرب	17.54
العشاء	19.11

الوفيات

■ عبدالعزيز يوسف صالح الدعيج، 64 عاما، شيع، رجال: ديوان الدعيج ،القادسية، نساء: بيان ،ق 3 ،طريق 22 ،م 5، ت: 22562717 – 25379780.

■ حميدة خلف ملفي الرشيدي، أرملة ،لعبوب عيد العيفان، 73 عاما، شيعت، رجال: العارضية ،ق 2 ،ش 6 ،م 27، نساء: اشبيليه ،ق 1 ،ش 130 ،م 281، ت: 96655537 – 99482335.

■ مريم حسن خلف علي، 70 عاما، 9 صباح غد الخميس، رجال: مبارك الكبير ،ق 5 ،ش 16 ،م 19، نساء: القصور ،ق 7 ،ش 13 ،م 23، ت: 51021003 – 94005888.

■ طالب علي الكندري، 70 عاما، شيع، رجال: ديوان الكنادرة ،الشعب، نساء: العدان ،ق 2 ،ش 21 ،م 8، ت: 99633231 – 99225549.

■ بتلا دخيل شداد الرشيد، أرملة ،سعود سالم فرحان القصبا، ت: 81 عاما، شيعت، صباح السالم ،ق 13 ،ش 2 ،ج 2 ،م 1، ت: 99000423 – 69999001.

■ عبد الرحيم عبد الله محمد علي القطان، 65 عاما، 9 صباح غد الخميس، رجال: الشامية ،ق 8 ،ش 85 ،م 1، نساء: مشرف ،ق 6 ،ش 7 ،ج 2 ،م 36، ت: 99605288 – 25383633.

إنا لله وإنا إليه راجعون

AL-SABAH
الصباح
www.alsabahpress.com

إدارة التحرير:
تلفون: 24554750 - 24554850 - 24554950
فاكس: 24562200 - 24564400
E-mail: editorial@alsabahpress.com

إدارة الإعلان:
تلفون: 22452727
فاكس: 22452625
E-mail: advertising@alsabahpress.com

إدارة التوزيع والإشتراكات:
تلفون: 24582929
فاكس: 24586464
E-mail: distribution@alsabahpress.com

الكويت ص.ب: 588
الصفاة – الرمز البريدي 13006
P.O.Box: 588 Safat, 13006 Kuwait