AL-SABAH
الصباح
www.alsabahpress.com
يومية سياسية شاملة — تصدر عن شركة الصباح للصحافة والنشر والتوزيع
28 صفحة — 100 فلس — الثلاثاء 24 جمادى الأولى 1435 - الموافق 25 مارس 2014 العدد 1818 - السنة السادسة
Tuesday 25 March 2014 - No.1818 - 6th Year

شطحة

وزير الصحة قال إنه سيتم استكمال بناء 9 مستشفيات خلال خمس سنوات ؟ .. على الله ما يلحقون على استاد جابر وجامعة الشدادية .. وبعد عشرين سنة ما نلاقي منهم ولا مستشفى واحد !

بطحة

قضية «الداو» أخذت مجراها بتشكيل لجنة تحقيق برلمانية وإحالة الموضوع لديوان المحاسبة للتحقيق فيه .. ليش تهديد وزير النفط بالاستجواب ؟ .. لقافة !

صوت الشعب

شهادة للكويت

عندما يقول الأمين العام لجامعة الدول العربية الدكتور نبيل العربي ، إنه يرفع القبعة للكويت لعقدها أربع قمم ناجحة في عام واحد ، فإن هذه شهادة جدارة تضاف إلى شهادات أخرى عديدة صدرت عن زعماء عرب كالعاهل الأردني الملك عبد الله الثاني والرئيس اللبناني ميشال سليمان وغيرهما ، وكذلك عن مسؤولين عرب كبار آخرين بينهم الأمين العام لمجلس التعاون الخليجي عبداللطيف الزياني ، الذي أكد ثقته التامة في نجاح القمة العربية الـ 25 التي تستضيفها دولة الكويت ، وقال الزياني : «إن حكمة صاحب السمو المعهودة ورؤيته الثاقبة وقيادته الواعية كفيلة بدفع مسيرة العمل العربي المشترك وتحقيق نتائجها الايجابية المرجوة» ، وتبرهن هذه الشهادات جميعها على ما للكويت من رصيد لدى أشقائها ، يجعلها قادرة على أن تلعب دورا مهما ورائدا في هذه الظروف العصيبة التي تجتازها أمتنا الآن ، ويتيح لمساعيها النبيلة الهادفة لجسر الفجوة بين الدول المتنازعة ، وتذويب أوجه الخلاف تجاه بعض القضايا الإقليمية ، أن تصيب هدفها وتحقق غايتها .

ويتفق الجميع على أن حكمة صاحب السمو الأمير كفيلة بأن تقود سفينة العرب إلى بر الأمان .. صحيح أن الأوضاع الحالية بالغة التعقيد ، ولعلها الأصعب والأدق في العقدين الأخيرين ، لكن الدول والشعوب العربية تؤمل في قادتها الخير كله ، وتؤمن بأنه «على قدر أهل العزم تأتي العزائم» ، وأن صدق النوايا ، والإخلاص في العمل ، والإصرار على خدمة هذه الأمة ، كلها مفاتيح للنجاح الذي ننشده ونترقبه من قادة العرب .

حسن المهيمزي
aalmhmzy@yahoo.com

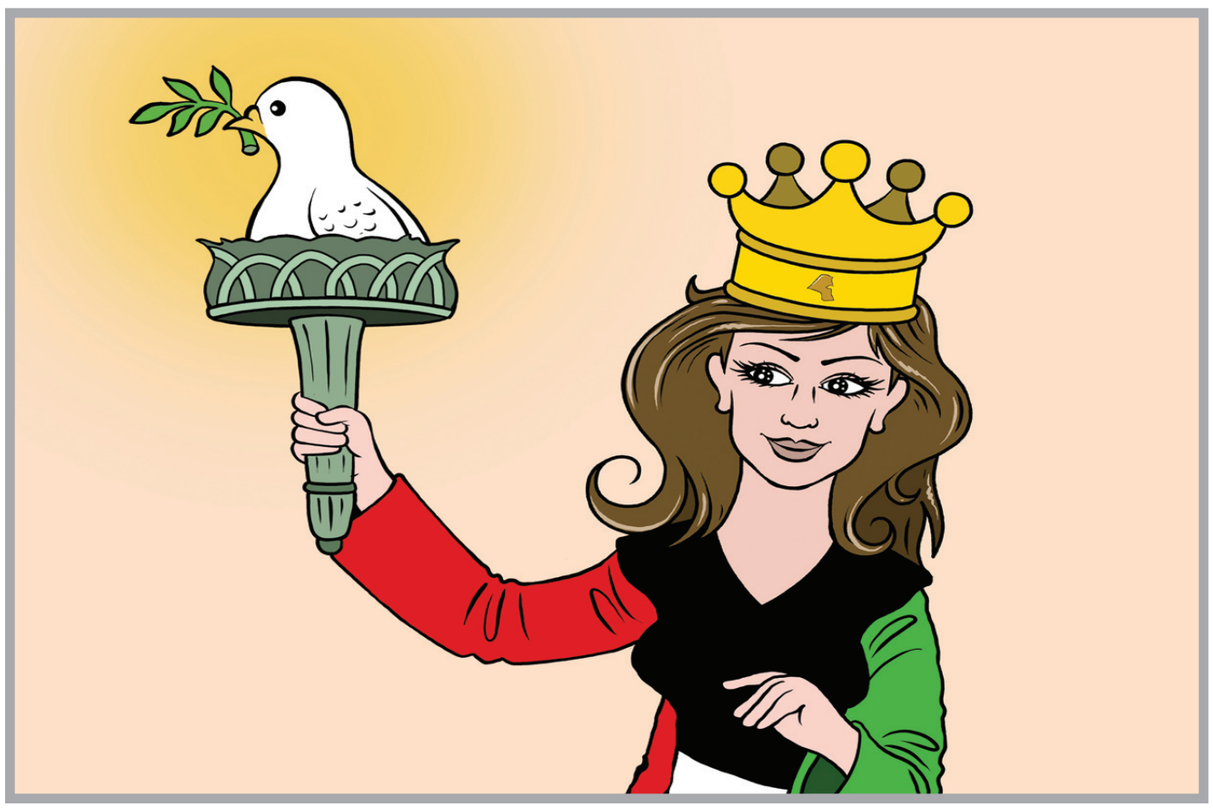

بين السطور

تجمعات مشبوهة !

سبحان من جمع الشرقي على الغربي
تجمعات الفساد بكل ما فيها
بيانهم في لسانه لهجته غربي
باطل ، ونياتهم سودٍ بلاويها !
تجمعات الفتن تضحك وتستغبي
ولا نسينا ابد أفعال اياديها !

المكلماني
meklemany@yahoo.com

نبض الأمة

إلى حكام العرب..!!

تحتضن الكويت القمة العربية في ظل استمرار التردي العربي والخصام المتزايد ويجتمع حكام العرب اليوم على ما بينهم من فروقات سياسية في أنظمتهم ... فهذا ديكتاتوري انقلابي... وهذا يسير نحو الديمقراطية بأدنى صورها ... وهذا وراثي استقر بالواقع والتفاف الشعب حوله كما في غالبية أنظمة الخليج...!!.

ولكن على رغم الخلافات العميقة والخطيرة إلا أن الأنظمة العربية تحاول جاهدة الاتفاق على أمر مهم ومحدد بدقة ألا وهو محاولة كبت حرية الشعوب عبر بوابة الإرهاب والذي عند التدقيق نجده حرية الشعوب في التعبير وفي إنكار المنكر وفي المشاركة في بناء أوطانها وذلك عبر المؤسسات الديمقراطية التي يرتضيها الشعب..!!.

يا حكام العرب نسأل الله أن يوفقكم للصواب والتزام العدل في نفوسكم وفي حكمكم ... واعلموا أن الشعوب العربية طيبة عاطفية بفطرتها تلتف حول حكامها وإن ظلموا وإن طغوا قد يكون خوفاً أو هي الفطرة الطيبة الممزوجة بالجهل أفلا تستحق شعوبكم منكم عدالة سياسية وإنسانية وقرباً منها وتواضعا لرفع معاناتها واحتراماً لقراراتها واختياراتها..؟ وفي ذلكم عزٌ لكم وحماية لسلطانكم ومحبة لقراراتكم المتوافقة مع رغبات شعوبكم وفرحاً برفع الظلم ..!.

حكام العرب هداكم البارئ لما يحبه ويرضى يقول الرسول صلى الله عليه وسلم :((سبعة يظلهم الله في ظله يوم لا ظل إلا ظله(ومنهم) إمام عادل....))، ويقول صلى الله عليه وسلم:((ثلاثة لا يرد الله دعاءهم الذاكر الله كثيرا والمظلوم والإمام المقسط)).. فالشعوب في أعناقكم والمسؤولية على عاتقكم كبيرة وكلكم مسؤول عن رعيته..!!.

نعم تفرح الشعوب بالتفاف حكام العرب ووحدتهم حقيقة لا كيانا صوريا ... وتفرح بإزالة ما يعيق وحدتها من نزاع أو خصام بين أنظمتها... ولكنها تحزن وتلعن أي اتفاق على نحرها ووأد فكرها وحريتها.. فلا تعموا أعينكم بأيديكم ولا تستمعوا إلا للناصح الأمين..!!.

يقول الليث بن سعد:«من رأس العين يأتي الكدر وإذا صفا رأس العين صفت السواقي».

د.أحمد بن فهد
afahad@windowslive.com

مواقيت الصلاة

الفجر	4.31
الشروق	05.50
الظهر	11.56
العصر	15.05
المغرب	18.05
العشاء	19.21

مطعم تركي في لندن يجهز احتفالاً خاصاً لصلاح

توجه محمد صلاح المحترف المصري ضمن صفوف نادي تشيلسي الإنجليزي لاحد المطاعم التركيه الشهيره بلندن من أجل تناول وجبه العشاء وذلك بناءً على توصية خاصة من راميراس زميله في الفريق.

صلاح الذي توجه للمطعم عقب نهاية اللقاء فوجئ بأن العاملين بالمطعم قد أعدوا له احتفالا خاصا بمناسبة الهدف الذي احرزه اللاعب في مرمى الارسنال متمنين للاعب التوفيق مع فريقه خلال الفترة المقبلة.

بوراك أريوريك صاحب المطعم عبر عن سعادته بتواجد صلاح في مطعمه وتمنى أن يرى اللاعب في الملاعب التركيه في يوم من الأيام.

وكان صلاح قد حل بديلا في الدقيقه 67 بدلا من البرازيلي أوسكار وتمكن بعد نزوله من احراز الهدف السادس والأخير للبلوز في مرمى الجانرز لينهي بذلك مهرجان الاهداف الذي شهدته شباك الجانرز في تلك المباراه

كارتر يستخدم البريد العادي لتجنب التجسس عليه

أعلن الرئيس الأميركي الأسبق جيمي كارتر أنه يفضل كتابة رسائله وإرسالها بالبريد العادي بدلاً من استخدام البريد الإلكتروني خوفاً من التجسس عليه من قبل وكالات الاستخبارات الأميركية.

وقال كارتر لشبكة «إن بي سي نيوز» الأميركية: «خالجني شعور بأن اتصالاتي مراقبة على الأرجح»، مضيفاً: «وعندما أريد الاتصال بمسؤول أجنبي بشكل خاص أكتب بنفسي رسالتي وأودعها في مكتب البريد وأرسلها».

وأوضح كارتر سبب فعله ذكر، حيث يقول: «لأنني أعتقد أنني في حال وجهت رسالة إلكترونية فستراقب». ورداً على سؤال حول موقفه من سياسة الرئيس الحالي باراك أوباما من ممارسات وكالة الأمن القومي خصوصاً في مجال التجسس على الاتصالات، انتقد كارتر السياسة «الخارجة عن أية قواعد التي تنتهجها وكالات الاستخبارات الأميركية». وكان الرئيس الأميركي باراك أوباما اقترح في يناير الماضي إعادة النظر في برامج وكالة الأمن القومي، إلا أن أي تغيير في هذا المجال لا بد أن توافق عليه الوكالة والكونغرس قبل اعتماده.

جيمي كارتر

الوفيات

■ هله فهاد مبارك العازمي أرملة سعد عيد العجاج العازمي 85 عاماً، شيعت، رجال: العدان، ق2، ش52، م18، نساء: القرين، ق1، ش4، م94، ت: 94411154، 99533900

■ سعد محمد نفاع الحربي 67 عاماً، شيع، الفردوس، ق6، ج17، ش1، م31، ت: 55550880، 99884789

■ عبدالله فهد جازع العتيبي 88 عاماً، شيع، رجال: خيطان، ق3، ش بن طفيل، م109، نساء: العارضية، ق7، ش3، م18، ت: 99554433، 90969975

■ سعاد أحمد السعد الشريدة زوجة عطاالله عبدالرحمن إبراهيم العطاالله 59 عاماً، شيعت، رجال: الرميثية، ق5، ش مالك بن أنس، ج49، م19b، ديوان الشريدة، نساء: الرميثية، ق5، ش مالك بن أنس، ج49، م19A، ت: 99963336، 25651130

■ سعاد محمد موسى القضرم زوجة وليد عبدالرزاق الدويسان 56 عاماً، شيعت، رجال: الرميثية، ق12، ش125، م2، نساء: القرين، ق3، ش13، م26، ت: 66544999، 25425059

■ دلال عبدالعزيز عبداللطيف الفهد أرملة راشد مدلج المدلج 71 عاماً، شيعت، رجال: العديلية، ديوان الفهد، ق3، شارع سامي المنيس، مقابل صالة الميلم، نساء: السرة، ق3، شارع حمد الرومي، م1، ت: 99036652، 67006200، 25345140

■ عبدالعزيز سعود سالم السالم 62 عاماً، يشيع التاسعة من صباح اليوم، رجال: الشامية، ق9، ش محمد حمود الشايع، ديوان السالم، نساء: صباح السالم، ق5، ج9، ش1، م27، ت: 99418496، 25523167

إنا لله وإنا إليه راجعون

AL-SABAH
الصباح
www.alsabahpress.com

إدارة التحرير:
تلفون: 24554750 - 24554850 - 24554950
فاكس: 24562200 - 24564400
E-mail: editorial@alsabahpress.com

إدارة الإعلان:
تلفون: 22452727
فاكس: 22452625
E-mail: advertising@alsabahpress.com

إدارة التوزيع والإشتراكات:
تلفون: 24582929
فاكس: 24586464
E-mail: distribution@alsabahpress.com

الكويت ص.ب: 588
الصفاة - الرمز البريدي 13006
P.O.Box: 588 Safat, 13006 Kuwait