AL-SABAH
الصباح
www.alsabahpress.com
يومية سياسية شاملة — تصدر عن شركة الصباح للصحافة والنشر والتوزيع
28 صفحة — 100 فلس — الثلاثاء 8 جمادى الأخرة 1435 - الموافق 8 أبريل 2014 العدد 1830 - السنة السابعة
Tuesday 8 April 2014 - No.1830 - 7th Year

شطحة

مجلس الوزراء أقر أمس تعيين 6 محافظين جدد .
.. ومعهم الآن صلاحيات موسعة ، فهل نرى تأثيرا لهذه الصلاحيات ، ولا المسألة بس تغيير أشخاص ؟!

بطحة

البديل الإستراتيجي للرواتب أمام مجلس الأمة الأسبوع المقبل .
.. وكلمة السر في نجاح هذا المشروع هي «العدالة» !

صوت الشعب

إستاد جابر..و «كشف المستور» !

أخيرا حسم مجلس الوزراء أمره ، وقرر تكليف إدارة الفتوى والتشريع ، باتخاذ الإجراءات القانونية لإحالة ملف إستاد جابر إلى النيابة العامة ، للتحقيق في كل ما تضمنه التقرير الذي أعدته لجنة تم تكليفها بفحص ومراجعة هذا الملف ، وما يشوبه من أوجه تقصير أو مخالفات مالية وإدارية .

وسنكون هذه المرة حسني الظن ، ونصدق أن الحكومة جادة بالفعل في «مساءلة كل من يثبت تقصيره أو إهماله أو تراخيه ، أو تسببه في ذلك» ، حسب منطوق البيان الصادر عن الاجتماع الأسبوعي لمجلس الوزراء أمس !

سنحسن الظن بحكومتنا ، لعلها تثبت مرة أنها ملتزمة - كما تقول - بتطبيق سياسة «الثواب والعقاب» ، لعلها تصدق وترينا ما تقر به الأعين ، وما يقنعنا بأنه لا يزال هناك مكان لتطبيق القانون على الكبير والصغير في هذا البلد .

لقد بنت البرازيل عشرات الملاعب والمجمعات الرياضية خلال السنوات القليلة الماضية ، استعدادا لإقامة كأس العالم المقبلة على أرضها بعد شهرين من الآن ، كما أن دولة صغيرة مثل قطر بنت وتبني الكثير من الإستادات والملاعب ، تجهيزا لاستضافتها مونديال 2022 ، والذين شاهدوا بعض هذه الملاعب انبهروا بفخامتها وطرازها ، ونحن عاجزون منذ سنوات طويلة عن إنشاء إستاد واحد يليق بإقامة مباريات منتخبنا الكروي على أرضه ، وحتى الإستاد «اليتيم» الذي أنشأناه ، ظهرت له عيوب كارثية ظلت حتى الآن موضع غموض شديد ، فيما تتبادل عدة جهات كرة المسؤولية عما يحدث ، ولم يقدم مسؤول واحد حتى الآن إلى الجهات القضائية لمحاسبته عما حدث .

لذلك فإن قرار مجلس الوزراء بإحالة الملف إلى النيابة العامة هو الخطوة الأولى في طريق تصحيح وضع خاطئ ، كان ينبغي أن يتم تصحيحه منذ مدة طويلة!

حسن المهيمزي
aalmhmzy@yahoo.com

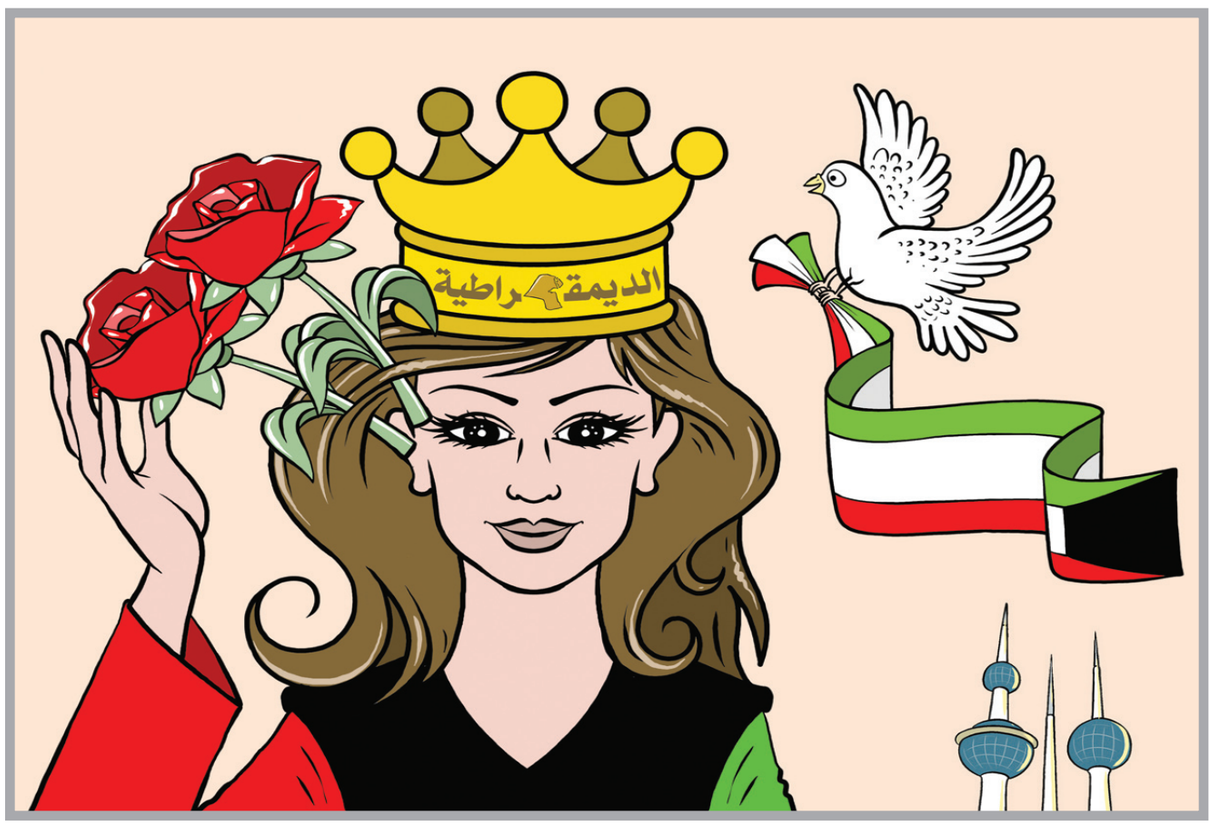

بين السطور

لا فات الفوت !

يا اهل البلد ياذراه وستره وعونه
يا محزمه كل ما مرت به الشده
كل ربط عاقله بدال مجنونه
هذا يتله وهذا قاعد يشده
لا طاح فيه الشجر وانكسرت غصونه
مايختلف من معاه ومن وقف ضده !!

المكلماني
meklemany@yahoo.com

نبض الأمة

كفى عبثاً...!!

تتوالى المسرحيات السياسية في ساحتنا الكويتية من أطراف عدة ... تجعل المرء يُصاب بحيْرة من كثرة العبث السياسي

ويزداد حيْرة من شدة تمسك العابثين بعبثهم والإصرار على صحته ومنطقيته برغم ظهوره للعلن عارياً عن أي مصداقية تدل عليه ووجود علامات الاستفهام الكثيرة حول أفراده..!!.

بلع المواطن ما يُسمى بالأولويات التي رصدتها رئاسة البرلمان... وبلع هشاشة المجلس ووجوده تحت الوصاية الحكومية ... وبلع كثرة استخفاف الوزراء والنواب بمشاعر المواطنين من خلال الوعود المرتبطة بالخيال... وتجاوز صمت وتردد وخوف وهلع النواب من الإدلاء بأي شيء يُسيء للاتفاقية القمعية الخليجية والمضحك أن البعض ينتظر رأي الخبراء الدستوريين وسيطول انتظاره ... وأخر تقليعات الحكومة والمجلس علاوة العجول ورفض علاوة الأولاد وصولا لمرحلة لا تُطاق من الاستخفاف والتلاعب بمشاعر المواطنين...!!.

القضية الإسكانية لم تُحل... قضية قروض المواطنين لم تُحل... خطة التنمية في عالم الوهم... وزارة التربية في تخبط وأخرها تخبطات الوظائف الإشراقية والمهازل المصاحبة لها... التعليم العالي كوكب أخر ...أين الخلل في الشعب أو في الحكومة والمجلس..؟؟.

الخلل في واقعنا مسؤولية إصلاحه تقع على عاتق الحكومة والمجلس وما لديهما من الأدوات المادية والبشرية يزيل كل المعوقات إن صدقت النوايا بعيداً عن المسرحيات السياسية والتي لا ضحية لها إلا المواطن.

د.أحمد بن فهد
afahad@windowslive.com

مواقيت الصلاة

الفجر	4.09
الشروق	5.30
الظهر	11.50
العصر	15.23
المغرب	18.10
العشاء	19.29

احتفلت بزفافها في العناية المركزة

بالرغم من مكوثها في المستشفى وتراجع حالتها الصحية إلا أن هايلي آن توماس لم تتخل عن حبيبها دايفيد كلارك ولا عن حلمها بالزواج منه

هايلي كانت قد حددت سابقاً موعداً لزفافها في شهر مايو وحجزت الفندق الذي ستحيي فيه الحفل كما إختارت فستان الزفاف، إلا أن وضعها الصحي أجبرها على دخول المستشفى منذ 6 أشهر ومن المفترض أن تنقل قريباً إلى قسم مخصص لحالتها في أحد مستشفيات إنكلترا. من جهته أوضح دايفيد كلارك أن الحفل لن يقام في الفندق كما خططا له، فقرر وبناء على إقتراح طاقم التمريض أن يقيم لحبيبته «26 عاماً» زفافاً صغيراً في غرفة العناية المركزة حيث تتلقى العلاج.

وأعربت والدة هايلي «إيريان» عن سعادتها بهذه المبادرة اللطيفة، قائلة «إنه نهار جميل، كنا حوالى 20 شخصاً في الغرفة من العائلة والأصدقاء والطاقم الطبي، وكل شيء تم حسب الأصول».

وشكرت إيريان جميع الممرضين والممرضات الذين زينوا الغرفة، وأعدوا «بوفيه» صغير في الغرفة المجاورة.

القبض على ثاني أكبر تمساح في العالم

بعدما قتل ضحيته السادسة باكتشاف بقايا ملابس أب لطفلين ممزقة طافية على سطح الماء شن صيادون في أوغندا حملة مكثفة حتى تمكنوا أخيراً من الإيقاع بثاني أكبر تمساح في العالم.

وبحسب صحيفة دايلي ميل البريطانية، نجح صيادو هيئة الحياة البرية في أوغندا في الإمساك بالتمساح الذي يبلغ طوله 5.5 أمتار ووزنه طن ويشتبه في قتله لستة أشخاص والتهامهم قبالة شواطئ بحيرة فيكتوريا.

وتجمع مئات المواطنين من قرية كاكيرا القريبة لمشاهدة ذلك الوحش الرهيب أثناء وضعه على الجزء الخلفي من شاحنة لتقله إلى حديقة موريشسون فولز الوطنية، ليصبح ثاني أضخم تمساح يقع في الأسر بـ 47 كيلوغراماً فقط أقل من تمساح المياه المالحة المأسور بالفلبين والبالغ طوله 6.4 أمتار.

وتعد التماسيح المفترسة هي ثالث أخطر الحيوانات في أفريقيا، ويعتقد أن تكون مسئولة عن مهاجمة ما يقرب من 700 شخص سنوياً، معظمهم يتعرض للوفاة.

التمساح العملاق بعد وضعة على شاحنة لنقلة الى حديقة موريشسون فولز الوطنية

الوفيات

■ عبداللطيف أحمد عبداللطيف القناعي، 71 عاماً، شيع، الرجال: ديوان القناعات، الشويخ السكنية، النساء: حطين، ق2، ش202، م15، ت: 96633302، 25220317.

■ بدور فيصل محمد المطيري، 17 عاماً، شيعت، الرجال: هدية، ق1، ش6، م47، النساء: السلام، ق3، ش17، م16، ت: 66606122، 99035239.

■ منصور فهد الربيع السبيعي، 75 عاماً، شيع، صباح السالم، ق12، ش1، ج1، م40، ت: 66161618، 99085652.

■ حسنة سيف الوسمي، أرملة: سالم مفلح الأصفر، 79 عاماً، تشيع في التاسعة من صباح اليوم، الرجال: سلوى، ق8، ش2، م36، النساء: سلوى، ق5، ش1، م25، مقابل البنك الأهلي المتحد، ت: 99043217.

■ جاسم أحمد محمد بوخليف العروج، 60 عاماً، شيع، الرجال: سلوى، ق10، شارع الوسمي، ديوان العروج، النساء: القصور، ق7، ش34، م6، ت: 99221132، 99666462 .

إنا لله وإنا إليه راجعون

AL-SABAH
الصباح
www.alsabahpress.com

إدارة التحرير:
تلفون: 24554750 - 24554850 - 24554950
فاكس: 24562200 - 24564400
E-mail: editorial@alsabahpress.com

إدارة الإعلان:
تلفون: 22452727
فاكس: 22452625
E-mail: advertising@alsabahpress.com

إدارة التوزيع والإشتراكات:
تلفون: 24582929
فاكس: 24586464
E-mail: distribution@alsabahpress.com

الكويت ص.ب: 588
الصفاة - الرمز البريدي 13006
P.O.Box: 588 Safat, 13006 Kuwait