AL-SABAH
الصباح
www.alsabahpress.com
يومية سياسية شاملة — تصدر عن شركة الصباح للصحافة والنشر والتوزيع
28 صفحة — 100 فلس — الاربعاء 9 جمادى الأخرة 1435 - الموافق 9 أبريل 2014 العدد 1831 - السنة السابعة
Wednesday 9 April 2014 - No.1831 - 7th Year

شطحة

عدد المصابين بفيروس «كورونا» في السعودية بلغ 127 شخصا، واكتشاف حالة جديدة بالإمارات.. وربعنا في «الصحة» هنا «عمك أصمخ»!

بطحة

وزير الكهرباء والماء أعلن عن وضع شرائح للاستهلاك الكهربائي، تخضع لمعايير وضوابط .. المهم أن تراعي ذوي الدخل المحدود و«المهدود» !

صوت الشعب

تكريم الكويت

تعد شهادة التقدير التي منحت لسمو أمير البلاد الشيخ صباح الأحمد من الأمم المتحدة أمس الأول تعبيراً عن تقديرها لجهود سموه في دعم الجهود الانسانية والاغاثية في انحاء العالم،حدثاً استثنائياً بمعنى الكلمة خاصة إذا ما علم أنها الشهادة الأولى من نوعها التي تمنح لرئيس عربي،لتدون في التاريخ الحديث بسطور من نور وتعكس دوماً ما جبل عليه أهل الكويت من حب عمل الخير..ابتداء من ربان سفينتهم حتى أصغرهم عمراً وأيسرهم حالا.

إن شهادة الأمم المتحدة لصاحب السمو هي تأكيد دولي وعالمي على الدور القيادي البارز والمتميز لسموه في مجال العمل الانساني حول العالم خاصة بعد ترحيب سموه بجعل الكويت ورشة عمل للجهود الاغاثية من خلال استضافة مؤتمر المانحين لدعم المتضررين من تداعيات الازمة السورية عامي 2013 و 2014.

إن تقدير وامتنان الامم المتحدة لجهود سمو امير البلاد ودوره الفعال في كيفية التعامل مع الازمات الانسانية في انحاء العالم هو تقدير وامتنان للكويت وشعبها،وهو ماجعل أهل الكويت يفتخرون دوما بالقيادة الحكيمة لصاحب السمو ويثقون بعمق رؤيتها للامور في كيفية تحقيق السمعة العالية في المحافل الدولية.

هذا التكريم الأممي ..بكل ما يحمله من معاني التميز يؤكد أن سمو الأمير بدبلوماسيته وحنكته المعهودة نجح في رغبته السامية بجعل الكويت مركزاً للعمل الخيري والاشعاع الاغاثي على الشعوب المنكوبة في المنطقة،وقد لمس اهل الكويت أثر هذه السياسة الحكيمة ابان الغزو الغاشم حين وقفت دول العالم باسره لنصرة الحق الكويتي حتى عودة الشرعية .

حسن المهيمزي
aalmhmzy@yahoo.com

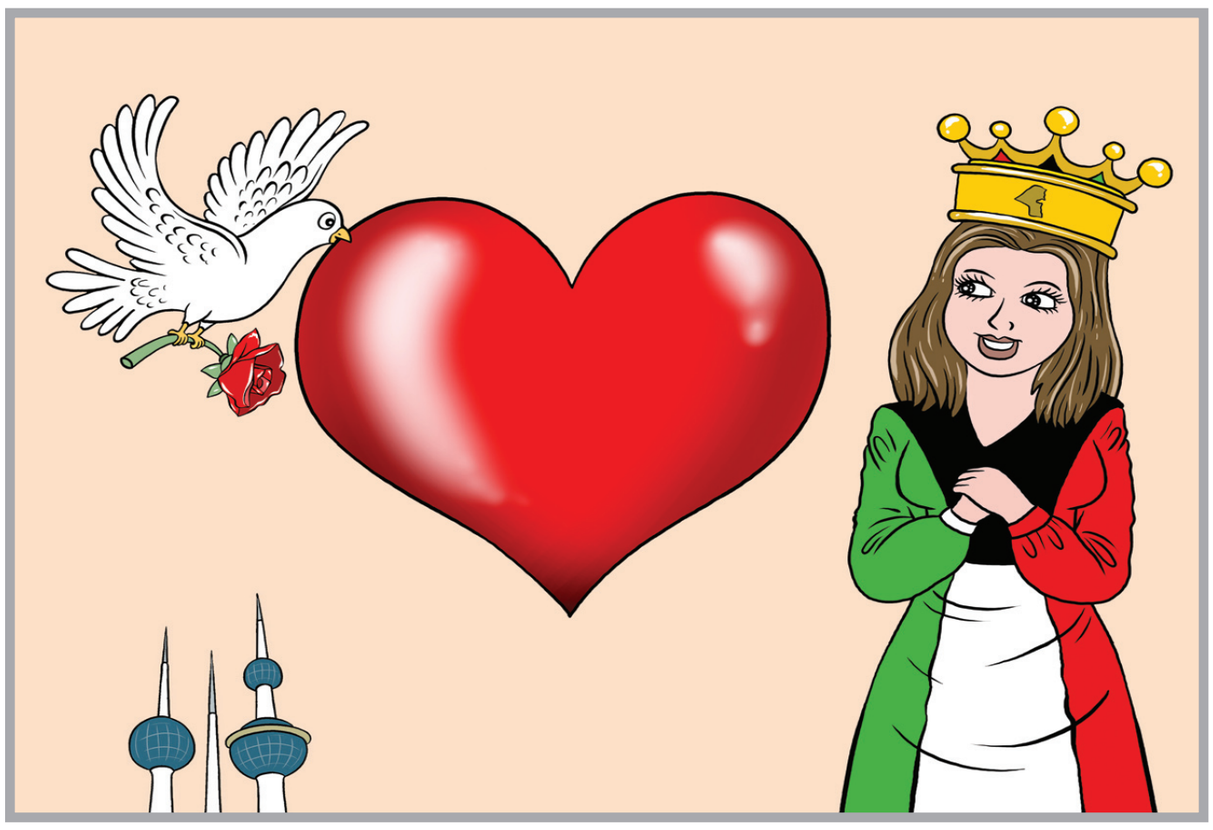

بين السطور

تأمرات !

الله يكفي هالبلد شر الأحزاب
اللي تبي تاكل وتشرب بدمه
اللي فعايلهم دسايس ورا الباب
تآمرات الليل من غير ذمة
الله ينجي الناس من كل كذاب
شغله مصالح والبلد مايهمه !

المكلماني
meklemany@yahoo.com

طريق الحق

فشل «كامل الأركان» !

الأرقام التي أورتها الزميلة «القبس» أمس، حول نسبة الكويتيين العاملين في القطاع الخاص، مفزعة، حيث تبين أنها لا تتجاوز 2% فقط وبعدد 30 الفا، مقابل مليون و300 ألف عامل وافد !

هذه الأرقام تعني ببساطة شديدة فشل كل الخطط التي وضعتها الدولة خلال السنوات الماضية، في اجتذاب الشباب الكويتي للعمل بالقطاع الخاص، كما تكشف عن أن مشروع دعم العمالة الوطنية الذي ظللنا «ندندن» حوله و«نطنطن» له طويلا، لم يحقق أي عائد، أو يقنع أيا من أطراف القضية، سواءالعامل أو رب العمل، بأهمية الانخراط في القطاع الخاص، باعتباره قطاعا وطنيا منتجا لا يقل أهمية عن نظيره الحكومي .

فضلا عن ذلك فإن ما بشرنا به بعض المسؤولين من تشجيع شبابنا على إقامة مشروعات صغيرة خاصة بهم، وعدم التكالب على الوظيفة الحكومية، لم نجد له أثرا يذكر أو يقنع أحدا بجدية هذا التوجه وجدواه .

نتيجة لا شك محبطة ومفزعة وتدعو الجميع إلى ضرورة إعادة النظر في كل تلك الخطط والإستراتيجيات التي لم توصلنا إلى شيء، أي شيء !

عبدالرحمن العواد
abdulrahmman@yahoo.com

الوفيات

■ سعود صالح فالح الطويل، 59 عاماً، شيع، الرابية، ق1، ش 34، م33، ت: 99400357، 55334474

■ غنيمة احمد عبدالرحمن الماجد، زوجة: عبدالله مبارك عبدالهادي الميلم، 74 عاماً، شيعت، الرجال: العديلية، ديوان الميلم، ق1، ش عبدالعزيز الراشد، النساء: العديلية، ق1، ش16، م12، ت: 22528998، 22571959، 22553617، 22510220

■ ناديه عيسى الخضير، زوجة: عبدالرحمن محمد سبت، 56عاماً، شيعت بعد صلاة عصر اليوم، الرجال: قرطبة، ق4، ش الأول، ج4، م15، النساء: مبارك الكبير، ق2، ش18، م12، ت: 97560166، 55917875

■ فهد موسى مصطفى شعيب، 53عاماً، شيع، الرجال: المنصورية، الحسينية العباسية، النساء: سلوى، ق12، ش6، م26، ت: 99019699، 55800123، 25616733

■ طفله مجحم حمودان المطيري، أرملة: عجيل عبيد الضلفان، 77 عاماً، شيعت، الرجال: الجهراء، العيون، ق3، ش6، م51، النساء: الجهراء، العيون، ق1، ش14، م23، ت: 66636335، 97872888

■ محمد حسين السيد بداح العذاب، 92 عاماً، شيع، ابو حليفة، ق2، ش الرازي، م5، ت: 66193700

■ لطيفة عبيد علي، أرملة: ثويني مهدي العنزي، 68 عاماً، شيعت، العيون، ق4، ش7، م95، ت: 65186464، 55808480

■ فهيمة عبدالوهاب عبدالله الرقم، زوجة: عبدالله بدر ناصر المسلم، 61 عاماً، تشيع في التاسعة من صباح اليوم، الرجال: النزهة، ق1، ش18، م30، النساء: القصور، ق7، ش33، م18، ت: 66147636

إنا لله وإنا إليه راجعون

مواقيت الصلاة

الفجر	4.07
الشروق	5.29
الظهر	11.50
العصر	15.23
المغرب	18.11
العشاء	19.29

طائرة تهبط في محطة على الطريق للتزوّد بالوقود

هبطت طائرة صغيرة بشكل مفاجئ عند محطة للوقود على طريق في شمال إقليم سيشوان في الصين، لتعبئة خزّانها.

ونشرت صحيفة «غلوبال تايمز» الصينية صوراً للطائرة وهي تهبط في الشارع العام قرب المحطة في جادة لياونينغ في منطقة بيشوان كيانغ، مجتازة مسافة 100 متر.

وقد أثار هبوط الطائرة ذهول المارّة في المكان، فيما حذّرت السلطات المحلية من أن ما قام به الطيار هو انتهاك لقواعد سلامة الطيران

لبؤة تفترس أنثى البابون وتحتضن ابنها

التقط مصور من ولاية كونيتيكوت الأميركية مشاهد تكاد لا تصدق بطلتها لبؤة تزن 158 كيلوغراماً افترست أنثى قرد من فصيلة البابون، قبل أن تحتضن ابنها الصغير بحديقة في بوتسوانا الإفريقية.

وأظهرت الصور وقائع الاشتباك بين مجموعة من الأسود حاصرت مجموعة من قرود البابون لجأت إلى شجرة عالية للنجاة بأرواحها، بينما حاول 3 قرود الهرب من حصار الأسود، إلا أنها وقعت ضحية الأنياب والمخالب.

وبينما افترست لبؤة أنثى البابون، فوجئ الجميع بقرد صغير عمره لا يتجاوز شهراً يتدلى من جسد أمه المطروحة أرضاً، وبدلاً من أن يقع ضحية جديدة لأنثى الأسد همت بمداعبته بمنتهى الحنان بينما يحاول الكائن الصغير النجاة بالهرب لشجرة قريبة.

اللبؤة تداعب القرد الصغير بمنتهى الحنان

AL-SABAH
الصباح
www.alsabahpress.com

إدارة التحرير:
تلفون: 24554750 - 24554850 - 24554950
فاكس: 24562200 - 24564400
E-mail: editorial@alsabahpress.com

إدارة الإعلان:
تلفون: 22452727
فاكس: 22452625
E-mail: advertising@alsabahpress.com

إدارة التوزيع والإشتراكات:
تلفون: 24582929
فاكس: 24586464
E-mail: distribution@alsabahpress.com

الكويت ص.ب: 588
الصفاة - الرمز البريدي 13006
P.O.Box: 588 Safat, 13006 Kuwait