AL.SABAH
الصباح
www.alsabahpress.com
يومية سياسية شاملة — تصدر عن شركة الصباح للصحافة والنشر والتوزيع
28 صفحة — 100 فلس — الجمعة 25 جمادى الآخرة 1435 - الموافق 25 أبريل 2014 العدد 1845 - السنة السابعة
Friday 25 April 2014 - No.1845 - 7th Year

# تشاجرت مع زوجها ورمت طفلها أمام القطار

«العربية.نت»: كشف شريط فيديو سجلته كاميرا الدائرة التلفزيونية بمحطة قطار روسية، عن قيام أم بإلقاء طفلها على شريط القطار، وذلك في أثناء شجار بينها وبين والد الطفل، دون أن يهتم أحدهما بما حدث له.

وذكرت صحيفة «الديلي ميل» البريطانية، أن الحادث وقع في محطة قطار «لينينسكي» بمدينة «ايكاترينبرج» غرب روسيا، حيث ظهر الوالدان وهما يطاردان بعضهما على محطة القطار، ودفعت الأم عربة الطفل نحو سكة القطار، ورغم ذلك تركاه يسقط على القضبان وأمام القطار.

ونقلت الصحيفة عن الشرطة الروسية أن الطفل الذي يبلغ عمره شهرين فقط، لم يتعرّض لضررٍ شديد، وأن أمه فالنتينا بلسوف،29 عاماً، لم تعد مسؤولة عنه، حيث تم وضعه في المستشفى للعناية به.

وقالت موظفة الرعاية الاجتماعية، ماريان دينسوفا، إنها زارت منزل الأسرة عقب الحادث، وقدّمت تقريرها، مشيرة إلى أن الظروف المنزلية لا تصلح لرعاية وتربية الأطفال، بسبب ضعف النظافة وسوء رعاية الأم لابنها.

## أوباما معجب بطريقة لعب الروبوت الياباني «آسيمو»

لعب الرئيس الأمريكي باراك أوباما أمس كرة القدم مع الروبوت الياباني الشهير «آسيمو»، خلال زيارته إلى متحف العلوم والتكنولوجيا في العاصمة اليابانية طوكيو.

وقال أوباما إن طريقة لعب الروبوت كانت مؤثرة حيث وجه له تمريرة صائبة بالكرة، مبينا أنه شعر بالخوف قليلا من الروبوت الذي طورته شركة «هوندا»، لأنه يبدو وكأنه شخص حقيقي.

وبعد هذه المباراة القصيرة قام أوباما بجولة مع السفيرة الأمريكية لدى طوكيو كارولين كينيدي، في معبد ميجي الذي تم تشييده عام 1912 تخليدا لذكرى الإمبراطور ميجي كما أنه من أكبر معابد الشينتو «الديانة التي ظهرت وتطورت في اليابان» بالبلد الآسيوي.

كما تفقد أوباما معرضا مقاما بالمعبد عن لعبة التسديد على المرمى من فوق الحصان.

## العثور على حطام باخرة غرقت في القرن التاسع عشر

سان فرانسيسكو – «رويترز»: قال مسؤولون إنه تم العثور على حطام سفينة ركاب تعمل بالبخار غرقت في القرن التاسع عشر إثر حادث تصادم في خليج سان فرانسيسكو.

وعثرت فرق البحث على الباخرة «سيتي أوف تشستر» قرب جسر جولدن جيت باستخدام أجهزة رصد الترددات الصوتية تحت الماء على عمق نحو 216 قدما وكانت تغطيها الاوحال.

وقال جيمس دليجادو مدير التراث البحري في الإدارة الوطنية للمحيطات والغلاف الجوي والذي فحص حطام سفن أخرى «السفينة في حالة سليمة إلى حد كبير.»

وكان زورق مزود بأجهزة مسح صوتي قد التقط أول صور تحت الماء للباخرة في مايو أيار الماضي. وظل باحثو الإدارة الوطنية للمحيطات والغلاف الجوي تسعة أشهر يراجعون البيانات ويعيدون تركيب صور السفينة التي انقلبت على جانبها واستقرت في القاع.

## الإبر الصينية لا تخسس

باريس – «أ ش أ»: أوضحت الباحثة الفرنسية الدكتورة كاترين فرس، التي تعمل في الجمعية الفرنسية للعلاج بالإبر الصينية أن هذا العلاج لا يعمل على إنقاص الوزن على عكس ما هو معتقد، إنما هو يساعد على تهيئة الإحساس بالجوع فهو يتدخل لإعادة التوازن بين الجسد والمخ مع مراعاة الحمية الغذائية والنشاط البدني .

ويقوم طبيب العلاج بالإبر الصينية بقياس نبش المريض ثم يحدد أماكن زرع الإبر، فهو يختار الأعضاء المرتبطة بالجهاز الهضمي والإخراج مثل «الكبد والكلى والأمعاء» وتوضع الإبرة لمدة تتراوح ما بين 20 إلى 30 دقيقه بدون الشعور بأية الآم وتتكرر الجلسات وفقا لما يراه الطبيب.

## مسرب وثائق «ويكيليكس» يتحول إلى فتاة اسمها تشيلسي

«العربية.نت»: وافق قاض بصورة رسمية على دعوى طلب تغيير اسم أقامها الجندي بالجيش الأمريكي المسجون منذ العام الماضي برادلي مانينج لتسريبه أسراراً عسكرية إلى موقع «ويكيليكس» للتسريبات على شبكة الإنترنت.

وأصبح برادلي إدوارد مانينج الآن وبصورة رسمية تشيلسي أليزابيث مانينج، وفقا لقرار صدر عن قاض في ولاية كانساس. ولم يكن مانينج متواجداً خلال النطق بالحكم، إلا أنه أصدر بياناً قال فيه إنه «يوم مثير» والذي ظل في انتظاره لسنوات.

وقد أعرب مانينج لسنوات عن رغبته في أن يعترف العالم به كامرأة، وكان يستخدم الاسم الأول تشيلسي بالفعل قبل أن يصدر القرار

يذكر أن مانينج، محلل استخباراتي سابق، يقضي حكماً بالسجن في سجن الجيش في فورت ليفنوورث في كنساس. وقد أثار مانينج اهتمام العالم بعد تسريبه 700 ألف وثيقة عسكرية ودبلوماسية إلى موقع ويكيليكس.

برادلي مانينج وفي صورة اخرى بعد تحوله الي تشيلسي

## أمريكية تقضم أذن كلب لإنقاذ ابنتها من الموت

لم تجد أمريكية وسيلة لإبعاد كلب هاجم ابنتها الصغيرة، غير قضم أذنه ثم الاتصال بالشرطة التي أخذته وقتلته.

وكانت تشيلي كامب من تكساس تهتم بكلب صديقتها عندما انقض فجأة على ابنتها الصغيرة وعضها في وجهها، وقالت كامب «وقف الكلب فجأة وشم طفلتي ثم عضها، وأظن انه شم رائحة كلبي عليها».

وأشارت إلى أنها سارعت للإمساك بفم الكلب لمنعه من عض طفلتها وأخذت تصرخ لابنتها حتى تدير وجهها ولا تختنق من الدماء، واستمرت بالشجار مع الكلب إلى أن قضمت أذنه وتمكنت من إبعاده.

وقالت كامب «لم يكن لدي أي خيار آخر.. فكيف يمكن إيقافه عن العض؟». وتمكنت المرأة من الاتصال بالشرطة التي حضرت على الفور وأخذت الكلب الذي قتل في وقت لاحق.

## شبح يركض على مدرجات ملعب في بوليفيا

يبدو أن الهوس من وجود الأشباح تصدر اهتمام الصحف البريطانية والعالمية، إذ نشرت صحيفة دايلي ميل مقطع فيديو يظهر خيالاً، زعمت أنه شبح ظهر يركض على مدرجات ملعب في بوليفيا خلال مباراة.

وقالت الصحيفة: «امتلأ ملعب هيرناندو سيليس في بوليفيا في 18 أبريل «نيسان» بالمشجعين لمتابعة كأس الليبرتادوريس بين فريقي ذا سترونجيست وديفينسور سبورتينغ».

وخلت المباراة من الحماس مع اقترابها إلى النهاية وحسمت النتيجة لصالح المضيف، إلى حين ظهور «شبح» يركض في مدرجات الملعب ويخترق المشجعين.

هذا الظلّ الذي لم تعرف بعد طبيعته ركض بسرعة فائقة وبخط مستقيم على المدرجات واخترق أجسام المشجعين، ورصدت عدسة كاميرا التلفزيون الذي كان يغطي الحدث ظهور «الشبح» وانتشر الفيديو بشكل سريع على مواقع التواصل الاجتماعي.

## افتتاح أول مقهى خاص للنساء في ليبيا

افتتح في العاصمة الليبية طرابلس أول مقهى مخصص للنساء حيث حمل اسم «مانغو».

ويقول صاحبه جلال النقوش إن الفكرة هي تخصيص مكان للنساء فقط يجتمعن فيه ويكون بمثابة ناد اجتماعي، ويضيف «أصبح كثير من اللقاءات الاجتماعية وسهرات الفنانات والشاعرات الليبيات تتم في هذا المقهى».

ويشهد المقهى إقبالا كبيرا من النساء اللاتي راقت لهن فكرة توفير مكان خاص يجالسن فيه صديقاتهن بعيدا عن أعين الرجال.

## مواقيت الصلاة

| | |
|---|---|
| الفجر | 3.38 |
| الشروق | 5.13 |
| الظهر | 11.45 |
| العصر | 15.22 |
| المغرب | 18.21 |
| العشاء | 19.43 |

## الطفل الذي سافر في عجلة الطائرة: أردت رؤية أمي

«العربية.نت» في حادثة أقرب إلى الخيال من الواقع، قال الطفل الذي تسلل إلى حجرة العجلات بإحدى الطائرات، وسافر لمدة خمس ساعات بدرجة حرارة متجمدة وانعدام الأكسجين، إنه كان يريد الذهاب إلى الصومال لرؤية والدته، بحسب ما صرح به مصدر أمني لشبكة الـ«سي أن أن» الأميركية.

وبيّن المصدر أن الطفل الذي يبلغ من العمر 15 عاماً لم يكن يعلم إلى أين تتجه الطائرة، واكتفى بالذهاب إلى أقرب طائرة داخل مطار «سان خوسيه» بكاليفورنيا بعد تسلله قافزا من على سياج المطار منتظراً مدة 6 ساعات قبل أن تقلع الطائرة.

وبحسب التحقيقات فإن الطفل قفز بعد الساعة الواحدة بعد منتصف ليل الأحد، متسللاً إلى حجرة العجلات في طائرة ضخمة من طراز بوينغ 767

## «بيبول» تمنح الممثلة السمراء لوبيتا نيونجو لقب أجمل إمراة في العالم

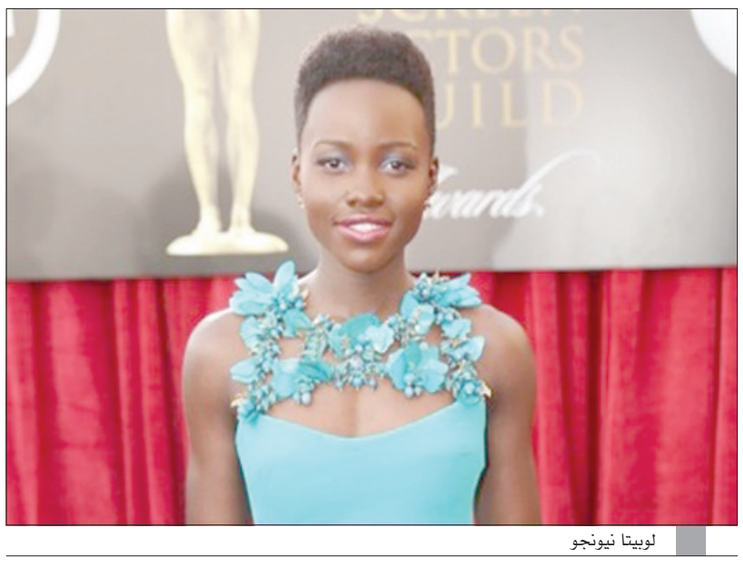

لوبيتا نيونجو

نيويوك «رويترز» – منحت مجلة «بيبول» الممثلة لوبيتا نيونجو لقب أجمل امراة في العالم لعام 2014 الذي سيبقى في ذاكرة الممثلة الشابة بعدما فازت فيه بإحدى جوائز الاوسكار وعقد مربح للدعاية.

وقالت نيونجو التي فازت بجائزة اوسكار احسن ممثلة مساعدة عن دورها في فيلم «12 عاما من العبودية» 12 Years a Slave للمخرج ستيف ماكوين والذي تجسد فيه شخصية إمراة من العبيد إنها «لم تحلم أبدا» ان تحصل على اشادة لمظهرها وان تتصدر صورتها غلاف المجلة الاسبوعية.

وابلغت نيونجو «31 عاما» المجلة «إنها إشادة مثيرة وكبيرة حقا».

وقالت نيونجو التي ولدت في المكسيك ونشأت في كينيا إن امها كانت دائما تقول لها إنها جميلة. واضافت قائلة «وها انا أخيرا اصدقها».

وتضمنت قائمة المرشحات للقب أجمل إمراة الممثلات كيري راسل وجينا ديوان–تاتوم وميندي كالينج وامبير هيرد وجابرييلا يونيون ومولي سيمس وكيري واشنطن ومغنية البوب بينك وعارضة الازياء ستاسي كيبلر.

## الوفيات

■ غدير خليل عبداللطيف السعيدان الخرسان، 33 عاماً، شيعت، هدية، ق3، ش6، م6، ت: 97106677، 23942363

■ جاسم محمد عبدالحسين الصالح، 73 عاماً، شيع، الرجال: حسينية الكاظمية، الشعب، ق6، ش68، م1، النساء: الدسمة، ق3، ش الرشيد، م49، ت: 96699229، 22531000

■ منى علي إبراهيم بارون – زوجة عبدالرزاق يوسف عبدالرزاق حسين حلاوة، 57 عاماً، شيعت، الرجال: حسينية سيد علي الموسوي، بنيد القار، ق1، ش الأزهر، النساء: حسينية الزينبية، بنيد القار، ق1، ش بورسعيد، ت: 96663766، 66262145

■ فوقية سعيد محمد السعدني – أرملة ناصر علي بوعركي، 69 عاماً، شيعت، الرجال: ديوان بوعركي، الزهراء، ق8، ش819، م9، مقابل ثانوية صلاح الدين، النساء: الشامية، ق3، ش عبدالله مجرن الرومي، م75، ت: 25249929، 24817612، 99619951

■ سعود عبدالعزيز عبدالله الباوي، 49 عاماً، يشيع التاسعة من صباح غد، الرجال: سلوى، ق9، ش المخفر، م3، النساء: الرميثية، ش المسجد الأقصى، ق1، م15، ت: 97711935، 97119716، 96607060

إنا لله وإنا إليه راجعون

AL.SABAH
الصباح
www.alsabahpress.com

إدارة التحرير:
تلفون: 24554750 . 24554850 . 24554950
فاكس: 24562200 . 24564400
E.mail: editorial@alsabahpress.com

إدارة الإعلان:
تلفون: 22452727
فاكس: 22452625
E.mail: advertising@alsabahpress.com

إدارة التوزيع والإشتراكات:
تلفون: 24582929
فاكس: 24586464
E.mail: distribution@alsabahpress.com

الكويت ص.ب: 588
الصفاة – الرمز البريدي 13006
P.O.Box : 588 Safat, 13006 Kuwait