AL-SABAH
الصباح
www.alsabahpress.com
يومية سياسية شاملة — تصدر عن شركة الصباح للصحافة والنشر والتوزيع
28 صفحة — 100 فلس
Tuesday 22 October 2013 - No 1002 - 5th Year

**شطحة**

**اللجنة الجديدة ستكشف عن «أسرار قديمة» في «صفقة» كلفت المال العام المليارات!!**

**بطحة**

**مشاورات «تسبق» موعد دور الانعقاد لتحديد «الملفات الصعبة».**

**.. الإنجازات هي المقياس!!**

## صوت الشعب

### طموحات.. المواطنين!!

لانه قريب من تطلعات وامال الشعب، ركز سمو امير البلاد الشيخ صباح الاحمد في اثناء ترؤسه اجتماعا استثنائيا لمجلس الوزراء اول من امس على تعاون السلطتين لتحقيق اهداف المصلحة العامة ومصلحة المواطنين.

ولانه يتلمس احتياجات ابنائه المواطنين، شدد والد الجميع، القائد الحكيم على تحقيق الطموحات والتطلعات والانجازات والنتائج المأمولة بعدما عبر سموه عن مشاعر الارتياح والثقة ازاء الاجواء الايجابية التي تشهدها العلاقة بين مجلس الامة والحكومة والتي تعكس الرغبة المشتركة في التعاون البناء الذي يعزز الرقابة الموضوعية الجادة ويعظم الانجاز المأمول، لذلك يجب ان تترجم هذه التوجيهات السامية في المرحلة الحالية لتتحقق الانجازات كاملة ما يعود بالنفع على الوطن والمواطنين.

ان المرحلة الحالية تحتاج الى آلية عمل قابلة للتنفيذ والى جهود تسهم في دفع عجلة التنمية والاهداف الوطنية العامة في اطار القانون والدستور، حتى تواصل الكويت تقدمها وازدهارها وحتى تتحقق الرغبة السامية بان تكون مركزا ماليا عالميا.

فطموحات المواطنين تحتاج إلى سرعة في ترجمة المشاريع والطموحات حتى لا تبقى مجرد شعارات.

حسن المهيمزي
aalmhmzy@yahoo.com

## الكويت تحقق مرتبة متقدمة في احترام حقوق الإنسان والحريات والأمن

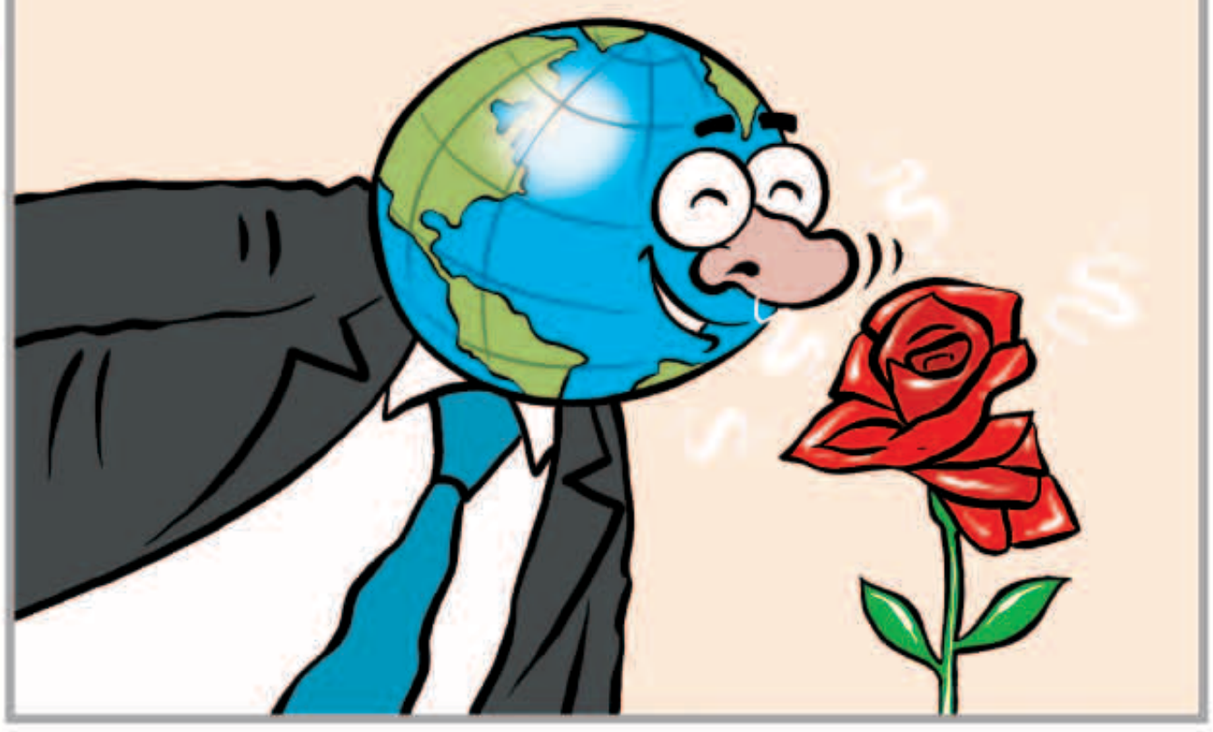

## بين السطور

### عوافي !

فعلك المفضوح مهما تستره
فاحت الريحة ، ولا به شي خافي
البلد ، له ناس عيّت تكسره
بالمواقف فعلهم واضح وصافي
والبلد لو انت ناوي تخسره
تربحه أو تخسره يعني عوافي !!

المكلماني
meklemany@yahoo.com

## منبر الشارع

### دعم كويتي للمملكة

ما أكده وكيل وزارة الخارجية خالد الجارالله الليلة قبل الماضية ، من أن الكويت تقدر وتحترم وجهة نظر المملكة العربية السعودية وتتفهم مشاعر الاشقاء ، وتشاركهم الإحباط والالم اللذين نشعر بهما جميعا ، حيال عدم قيام المجتمع الدولي ، ممثلا في مجلس الامن ، بالوفاء بالتزاماته في ما يتعلق بالامن والسلم دوليا ، قطع الطريق على من حاول «الصيد في الماء العكر» ، والادعاء بأن الكويت تسعى لطرح اسمها كبديل عن المملكة لقبول العضوية ، ذلك أن الجميع يعرفون تماما وزن الشقيقة الكبرى «صاحبة الدور الرائد والفعال في قضايانا الدولية والاقليمية» – كما وصفها الجارالله – صحيح أن هناك من طرح اسم عدد من الدول بينها الكويت لشغل المقعد ، انطلاقا من موقف عربي عام يريد الحفاظ على هذا المقعد ليظل عربيا ، لكن المسألة لم تكن مطلقا تحركا فرديا للكويت أو غيرها في هذا الصدد .

ما سعت إليه الكويت حقا ، وعبر جهود بذلتها مع غيرها من الأشقاء ، هو إقناع السعودية بالعدول عن قرارها ، لأنه لا أحد يملأ فراغها ، وكذلك استنادا إلى أنها سجلت موقفا رائعا سيبقى له صداه القوي ، حتى لو عدلت عن قرارها الأول وقبلت بالمساعي المبذولة وعادت إلى المقعد الذي ينتظرها .

لقد أحدث قرار المملكة الصدى العالمي الذي كان مطلوبا بقوة ، وما سيلي ذلك من خطوات رهن بما يجمع عليه الأشقاء العرب ، وما يرونه محققا لمصلحة الأمة كلها .

عبدالرحمن العواد
abdulrahmman@yahoo.com

## مواقيت الصلاة

| | |
|---|---|
| الفجر | 4.36 |
| الشروق | 5.55 |
| الظهر | 11.34 |
| العصر | 14.47 |
| المغرب | 17.12 |
| العشاء | 18.29 |

## الإعصار ريموند ربما لا يصل إلى اليابسة

لندن – «رويترز»: قال المركز الوطني الأمريكي للأعاصير يوم الاحد إن الإعصار ريموند ثابت قبالة ساحل المكسيك وقد لا يصل الى اليابسة هناك. وأضاف المركز ومقره ميامي في بيان أن الإعصار توقف عن الاتجاه نحو البر «واذا استمر هذا فمن الممكن إلغاء التحذيرات للمكسيك.» وقال المركز إن الإعصار على مسافة نحو 100 ميل بحري جنوبي ساحل المكسيك

## يجبر زوجته على شرب الأسيد لأنها أنجبت «بنتا»

إسلام آباد – «ي. ب. آ»: أجبر باكستاني زوجته على شرب حمض الأسيد عقاباً لها على ارتكاب «جريمة» وهي إنجاب فتاة وليس صبيا كما كان يريد.

وأفادت قناة «دنيا نيوز» الباكستانية، أن رجلاً عرف عنه باسم نواشيش، غضب لأن زوجته أنجبت فتاة فقرر معاقبتها «على جريمة إنجاب ابنة».

وأشارت إلى انه أرغم المرأة، بمساعدة من أفراد عائلته، على شرب حمض الأسيد، ولم يكلف نفسه عناء رؤية المولودة الجديدة.

## «الجاذبية الأرضية» يحتفظ بصدارة إيرادات السينما في أمريكا الشمالية للأسبوع الثالث

لوس انجليس – «رويترز»: احتفظ فيلم الدراما والاثارة «الجاذبية الارضية Gravity» بصدارة ايرادات السينما في امريكا الشمالية للاسبوع الثالث على التوالي مسجلا 31 مليون دولار.

الفيلم بطولة ساندرا بولوك وجورج كلوني وايد هاريس ومن اخراج الفونسو كارين.

واحتفظ ايضا بالمركز الثاني فيلم «الكابتن فيليبس Captain Phillips» الذي يتناول السيرة الذاتية للكابتن ريتشارد فيليبس وهو قبطان سفينة تجارية امريكية خطفها قراصنة صوماليون في المحيط الهندي في 2009. وسجل الفيلم ايرادات بلغت 17.3 مليون دولار.

والفيلم بطولة توم هانكس ومن اخراج بول جرينجراس.

وجاء في المركز الثالث فيلم الرعب الجديد «كاري Carrie» مسجلا 17 مليون دولار.

والفيلم بطولة كلو جريس موريتز وجوليان مور دور وجابريل وايلد ومن اخراج كيمبرلي بيرس.

وتراجع من المركز الثالث الى المركز الرابع فيلم الرسوم المتحركة «السماء تمطر لحما Cloudy with a Chance of Meatballs 2» مسجلا 10.1 مليون دولار.

وجاء في المركز الخامس فيلم الحركة والغموض الجديد «خطة الهروب Escape Plan» بايرادات بلغت 9.8 ملايين دولار.

الفيلم بطولة سيلفستر ستالون وارنولد شوازينجر ومن اخراج مايكل هافستروم.

الممثل توم هانكس

## الوفيات

■ مجيبل ليلي ناصر العنزي 77– عاماً، شيع، الصباحية، ق1، ش10، م194، ت: 66634884، 66688224

■ محمد عبدالله محمد الخزيم العجمي 52– عاماً، شيع، رجال: العقيلة، ق2، ش233، م30، ت: 96633625، نساء: علي صباح السالم، أم الهيمان، ق5، ش19، م14

■ يوسف حسين علي عبدالله 80– عاماً، شيع، رجال: مسجد بن نخي، صباح السالم، ق1، ت: 66489690، نساء: صباح السالم، ق11، الشارع الثامن، ج4، م41، ت: 65050048

إنا لله وإنا إليه راجعون

## زعيم مافيا مكسيكي.. يقتل على يد «مهرجين» في حفل عائلي

مكسيكو – «فرانس برس»: أطلق مسلحون متنكرون بزي مهرجين النار على أحد أقدم زعماء عصابات المخدرات في تيخوانا في المكسيك، وذلك أثناء احتفال عائلي، بحسب ما أعلنت السلطات السبت.

وقتل فرنشيسكو رافايل اريلاندو فيليكس، البالغ من العمر 63 عاما، الجمعة أثناء احتفال عائلي في كابو سان لوكاس، وهي مدينة سياحية في الجنوب. وأوضح المحقق الخاص المكلف بالقضية للصحافيين أن فيليكس «قتل برصاصتين، واحدة في الرأس، والثانية في الصدر». وكان القتلة متنكرين بزي مهرجين دخلوا إلى الحفل وأطلقوا النار على القتيل، بحسب ما أفاد مصدر قريب من القضية التي لم يتم توقيف أحد بعد فيها. وترأس الأشقاء إدواردو وفرنشيسكو رافايل اريلانو فيليكس عصابة تحمل اسم عائلتهم، وهي عاشت عصرها الذهبي في التسعينات، وسيطرت على تجارة الكوكايين والماريوانا وغيرها من المخدرات، بين المكسيك والولايات المتحدة. ويبدو أن هذه الجريمة «مرتبطة بديون قديمة لم تسدد» تعود إلى التسعينات، بحسب خبراء.

## هزة أرضية متوسطة تضرب منطقة «نيغروس» في الفلبين

كوالالمبور – «كونا»: ضربت هزة أرضية متوسطة بقوة 5.2 درجات على مقياس ريختر منطقة «نيغروس» في الفلبين فجر اليوم. وقالت ادارة الأرصاد الجوية الماليزية في بيان صحافي ان مركز الزلزال كان على بعد 16 كيلومترا جنوب غربي مدينة «تاغبيلارام» الفلبينية وعلى بعد 779 كيلومترا شمال شرقي مدينة «سندكان» في ولاية صباح الماليزية.

واضافت ان الهزة الأرضية لم تحدث اية امواج للمد البحري العاتي «التسونامي».

## الصين تسمح بعرض برنامج تلفزيوني أجنبي واحد سنوياً

شنغهاي – «رويترز»: ذكرت وسائل الإعلام الرسمية الصينية أن الصين ستسمح لمحطات التلفزيون الفضائية بشراء حق بث برنامج أجنبي واحد فقط سنويا ابتداء من 2014 في إطار قيود جديدة لتعزيز «بناء الأخلاق» والبرامج التربوية. وقالت أيضا صحيفة شنغهاي سكيوريتيز جورنال، نقلا عن أمر من الإدارة العامة للصحافة والنشر لمحطات التلفزيون المحلية، إنه لا يمكن بث البرامج الأجنبية في ساعات ذروة المشاهدة من الساعة 7.30 مساء إلى 10 مساء خلال العام الذي تم فيه شراء حقوق البث.

وتعد هذه القواعد الجديدة تشديدا لسياسة أعلنت في فبراير شباط وجعلت الحد الأقصى لبث المسلسلات التلفزيونية الأجنبية 50 حلقة، وستسفر عن تقليل عدد المسلسلات الأجنبية التي تذاع في الصين. وتشعر الحكومة الصينية بقلق متزايد مما تعتبره تزايد السوقية في برامج التلفزيون المحلية. وفي نفس الوقت فإنها تتحرك للحد من اعتماد القنوات المحلية على المحتوى المستورد.

وتنص القواعد الجديدة أيضا على ضرورة أن تزيد المحطات كم البرامج التي تحقق الصالح العام مثل الأفلام الوثائقية والبرامج التربوية «وبناء الأخلاق» إلى مالا يقل عن 30 في المئة من مجمل البرامج، وأن تقصر عدد برامج المواهب الموسيقية الجديدة على برنامج واحد كل ثلاثة أشهر.

## سيف تاريخي يعرض للبيع بالمزاد في فرنسا

باريس – «رويترز»: يعرض في الوقت الراهن بإحدى دور المزادات في فرنسا سيف نادر أهداه مؤسس المملكة العربية السعودية الملك عبد العزيز آل سعود عام 1932 إلى الأمير الأفغاني أحمد شاه خان.

ومن المقرر بيع السيف بالمزاد في شهر نوفمبر تشرين الثاني المقبل.

وذكر جان كريستوف شاتينييه خبير الأسلحة القديمة والتذكارات الأثرية أن هذا السيف رمز مهم في تاريخ تأسيس السعودية.

وقال «تنازلت أفغانستان عن منطقتين للسعودية من أجل تأسيس المملكة. وبمناسبة تسليم المنطقتين عبرت السعودية عن امتنانها بإهداء هذا السيف إلى أحمد شاه خان لشكره على التنازل عن هاتين المنطقتين. لذلك فهو رمز بالغ الأهمية. تسليم هاتين المنطقتين فتح الباب أمام تأسيس المملكة العربية السعودية».

وأضاف شاتينييه أن السيف يحمل الكثير من المعاني.

وقال «السيف له دلالات عديدة لكنه يرمز بصفة رئيسية إلى السلام والصداقة. لذلك كان إهداء السيف تعبيرا عن الإخلاص والامتنان. في واقع الأمر أن العلم السعودي في صورته النهائية ولد بمناسبة معاهدة الصداقة تلك وفيه نرى هذا الرمز الذي هو السيف.» ويتوقع الا يقل الثمن الذي سيباع به السيف في المزاد عن 800 الف يورو.

وذكر الخبير أن نصل السيف صنع في دمشق ربما في القرن التاسع عشر. ومقبض السيف مصنوع من العاج ورمانة المقبض مصنوعة من الذهب الخالص عيار 24 قيراط. أما النصل فمقوس ومحفور عليه لفظ الجلالة والغمد مشغول بخيوط الذهب والصلب.

وسيطرح السيف للبيع بالمزاد العلني في العاصمة الفرنسية يوم 17 نوفمبر.

## خدمة «التوصيل للبيوت» تطول الأكفان في السعودية

انضم كفن الأموات إلى قائمة التوصيل المجاني «الدليفري»، وتكفل بها متطوعون سعوديون في جدة «غرب المملكة»، يقدمون خدماتهم لأهالي جدة والضواحي القريبة منها.

ووفقا لما أفادته صحيفة «الحياة»، فإن هؤلاء المتطوعين يطلبون من المستفيدين من خدماتهم، إعطاء كروكي لموقع العزاء، والإجابة عن سؤال واحد: جنس المتوفى هل هو ذكر أم أنثى.

وأكد القائم على هذا العمل أبو محمد أن «الكفن منتج بلا تسويق، على خلاف بقية طلبات الدليفري المألوفة، ويقتصر توصيله على المتطوعين من أهل الخير إلى جميع أحياء جدة ومكة المكرمة بلا مقابل، في سيارة مخصصة لهذا التوصيل الخالص لوجه الله».

ونقلت صحيفة «الحياة» استياء أبو محمد بسبب كمية الطلب التي تتجاوز الواحد، ورغبته في التوصيل بكميات كبيرة، وأوضح المتحدث عن شعوره قائلا: «شعور متفاوت بين الإحساس بالرضا على تأديتي خدمة للناس، وحزن على تسليمي لآخر قطعة يخرج بها إنسان من هذه الحياة، في مقابل 100 ريال فقط».

AL-SABAH
الصباح
www.alsabahpress.com

إدارة التحرير:
تلفون: 24554750 - 24554850 - 24554950
فاكس: 24562200 - 24564400
E-mail: editorial@alsabahpress.com

إدارة الإعلان:
تلفون: 22452727
فاكس: 22452625
E-mail: advertising@alsabahpress.com

إدارة التوزيع والإشتراكات:
تلفون: 24582929
فاكس: 24586464
E-mail: distribution@alsabahpress.com

الكويت ص.ب: 588
الصفاة – الرمز البريدي 13006
P.O.Box: 588 Safat, 13006 Kuwait