أكدت أن نسبة مجموع المتعافين من الإصابات بلغت 90.2 في المئة

«الصحة»: 4337 إصابة جديدة بـ«كورونا» وشفاء 4063 وتسجيل حالة وفاة واحدة

عدد من يتلقى الرعاية الطبية في أقسام العناية المركزة بلغ 43 شخصا

البلدية: إغلاق 3 ورش غير مرخصة وتحرير 44 مخالفة لعدم الالتزام بالاشتراطات

عبدالله السند

فهد المويزري

موظفو البلدية يغلقون 3 ورش مخالفة

أعلنت وزارة الصحة أمس تسجيل 4337 إصابة جديدة بفيروس كورونا المستجد "كوفيد 19" ليرتفع بذلك إجمالي عدد الحالات المسجلة في البلاد الى 479640.

وقال المتحدث باسم الوزارة الدكتور عبدالله السند لـ "كونا" إنه تم تسجيل 4063 حالة شفاء ليرتفع بذلك إجمالي عدد المتعافين إلى 432729 مبينا أن نسبة مجموع حالات الشفاء من مجموع الإصابات بلغت 90ر2 في المئة.

وأوضح السند أنه تم تسجل حالة وفاة واحدة جراء الإصابة ليكون إجمالي عدد الحالات المسجلة 2480 حالة.

وذكر أن عدد من يتلقى الرعاية الطبية في أقسام العناية المركزة بلغ 43 حالة في حين بلغ المجموع الكلي للحالات التي ثبتت اصابتها ولا تزال تتلقى الرعاية اللازمة 44431 ووصل إجمالي عدد الحالات في أجنحة "كوفيد 19" إلى 336.

وأضاف أن عدد المسحات التي تم إجراؤها خلال الفترة نفسها بلغ 31175 ليصبح مجموع الفحوصات 6540444 ، مشيرا إلى أن نسبة الإصابات لعدد هذه المسحات بلغت 14 في المئة.

من جهة أخرى أعلنت البلدية أمس اغلاق ثلاث ورش غير مرخصة بمحافظة الفروانية وإزالة تعديين اثنين على أملاك الدولة اضافة الى تحرير 44 مخالفة تتعلق بالاشتراطات الصحية وتطبيق إجراءات البلدية.

وقال رئيس قسم إزالة المخالفات بفرع بلدية محافظة الفروانية فهد المويزري في بيان صحفي إن الفريق ركز على مخالفات منطقة جليب الشيوخ اذ تم توجيه 26 تنبيه اشتراطات صحية وتشوينات.

ودعا المويزري أصحاب المحلات إلى الالتزام بلوائح وأنظمة البلدية واتخاذ كافة الإجراءات والتدابير الوقائية حرصا على صحة وسلامة الجميع وتجنبا للمخالفة والغرامة ، مبينا ان المخالفة قد تتسبب بالغلق الإداري.

وأشار إلى مواصلة الجولات الميدانية من قبل الفريق الرقابي مؤكدا عدم التهاون في اتخاذ كافة الاجراءات القانونية حيال المخالفين للاشتراطات الصحية وأنظمة ولوائح البلدية.

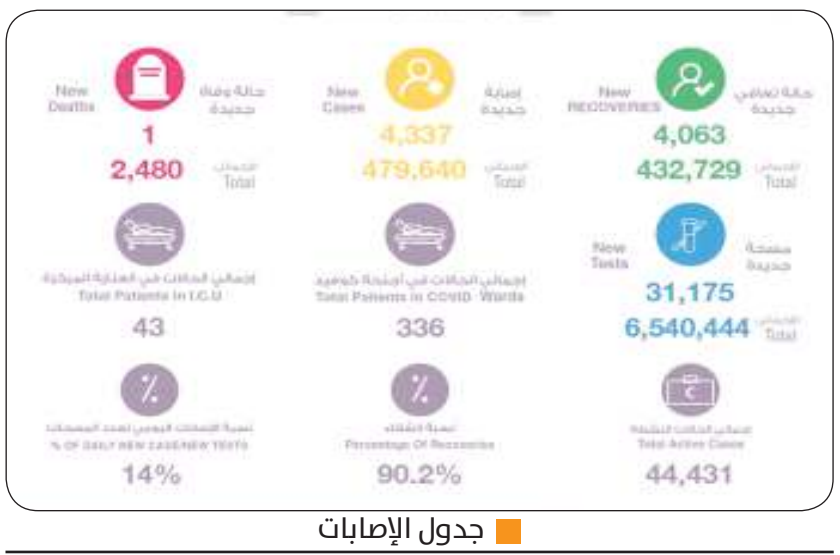

جدول الإصابات

تحرير مخالفات صحية لبعض المحال التجارية المخالفة

أكد أن نتائج الدراسة التجريبية تشير إلى أننا مازلنا بحاجة للعمل من أجل رفع نتائج الطلبة

دبشة: 38.7 في المئة كفاءة طلبة الصف التاسع.. والمستهدف 75

دبشة متحدثا خلال المؤتمر

أكد وكيل وزارة التربية المساعد لقطاع البحوث والمناهج التربوية ومدير المركز الوطني لتطوير التعليم بالإنابة صلاح دبشة، أن دراسة "ميزة" التجريبية، والتي عقدت خلال ديسمبر الماضي في 267 مدرسة ابتدائية ومتوسطة بالكويت، تستهدف بناء وتنمية قدرات الطلاب وتركز على التدريب وليس القياس.

وقال دبشة خلال مؤتمر صحافي عقده صباح أول أمس لتحليل نتائج دراسة ميزة الوطنية عبر برنامج "زووم"، إن الحد الأدنى من كفاءة طلبة الصف الخامس الابتدائي في التعليم العام والخاص بالمواد الدراسية بلغ 47.1 %، مبينا أن نتائج الطلبة في اللغة العربية بلغت 57.5 % واللغة الإنجليزية 47.2 % والرياضيات 36.1 % والعلوم 47 %.

وأضاف أن الحد الأدنى من كفاءة الطلبة في الصف التاسع المتوسط في المواد الأربع الدراسية بلغ 38.7 %، مبينا أن نتائج الطلبة في اللغة العربية بلغت 44.3 % والإنجليزية 43.7 % والرياضيات 29 % ، أما العلوم فبلغت 37.5 %، منوها إلى أن متوسط الحد الأدنى الذي يجب أن يصل إليه الطلاب هو 75 %.

وأوضح أن نتائج الدراسة التجريبية تشير إلى أننا مازلنا بحاجة للعمل من أجل رفع نتائج الطلبة ومستوى التحصيل العلمي لديهم خاصة أن الجيل الحالي يختلف عن الأجيال السابقة ولا تناسبه الطرق القديمة التي كانت تؤتي ثمارها مع الأجيال السابقة، مؤكدا أن وزارة التربية والمركز الوطني لتطوير التعليم لديهما العديد من المشاريع التي نستطيع من خلالها تطوير المنظومة التعليمية لاسيما مع استعداد الجميع للتطوير وتوفر الإمكانيات والخبرات اللازمة.

ولفت إلى أن نتائج الاستبانات المرافقة لدراسة «ميزة» أظهرت الاختلاف بين حب الطلبة للمواد الدراسية من منطقة تعليمية لأخرى ومن معلم لآخر، حيث أظهرت حب الطلبة لمادة العلوم 91 %، واللغة الانجليزية 81 %، واللغة العربية 89 %، والرياضيات 79.7 %، مشيرا إلى أن الاستبانات أظهرت أن 94 % من الطلاب يحبون تعلم أشياء جديدة، ما يستدعي تطوير المعارف بشكل جديد ومختلف.

وأوضح أن 93.9 % يحبون المدرسة و46 % يشعرون بأن الواجبات المنزلية كثيرة وبالتالي لابد من إيجاد آلية للتنسيق بين المواد لتقنين حجم الواجبات بما يتناسب مع وقت الطلبة ومتطلبات المادة الدراسية، كما ان نسبة عدد الطلبة الذين يشعرون بأن أعداد الطلبة في مدارسهم كبيرة وصلت إلى 49.9 %، ما يستدعي ربط هذا الشعور بتحصيل الطلبة الدراسي ونتائجهم.وحول تأثير «كورونا» على نتائج دراسة «ميزة» الوطنية التجريبية، قال: أثرت الجائحة على التحصيل العلمي للطلبة واكتسابهم للمعارف والمهارات ما نتج عنه فاقد تعليمي كبير، مشيرا إلى أن هذا الأمر لم يمنع تطبيق الدراسة خصوصا أنها تعتبر ضمانة لجهة محايدة لتحديد متطلبات رفع المستوى التحصيلي للطلبة.

وذكر أن التواجيه الفنية وضعت أسئلة الاختبار وفق معايير محددة لقياس الجوانب الادراكية بـ 9 مستويات والنتائج الحالية ستتيح لنا التعديل على هذه الأسئلة لتطبيقها في الدراسة الأساسية.

أكد أن الجهات الحكومية مستمرة في جهودها لإضافات تسهيلات عبر التطبيق

كاظم: «الكهرباء» أضافت 9 خدمات إلكترونية جديدة إلى «سهل»

يوسف كاظم

تطبيق سهل

أعلن المتحدث الرسمي باسم التطبيق الحكومي الموحد للخدمات الالكترونية "سهل" يوسف كاظم إضافة تسع خدمات الكترونية جديدة من وزارة الكهرباء والماء والطاقة المتجددة الى التطبيق.

وأضاف كاظم في بيان صحفي أمس ان الخدمات الجديدة هي خدمة تسجيل عداد باسم عميل جديد وتحديث بيانات عميل ونقل ارتباط مياه وسداد تأمين عداد وإلغاء تسجيل عداد لمغادرة المرفق وإيصال مياه مؤقت وترحيل معدات إنارة الشوارع ونقل كيبل وعداد الكهرباء اضافة الى طلب قطع خدمة مياه.

وأوضح أن الجهات الحكومية مستمرة في العمل على تحضير وإضافة خدمات إلكترونية جديدة عبر "سهل" منوها بالجهود الكبيرة التي تبذل من الفرق العاملة في شتى الجهات للمشاركة الفعالة في التطبيق.

أكد أن البلاد تتأثر بامتداد مرتفع جوي أوروبي

«الأرصاد»: أجواء باردة نهارا وشديدة البرودة ليلا مع فرص لتكون الصقيع ببعض المناطق

قالت إدارة الأرصاد الجوية أمس إن الطقس تسوده أجواء باردة نهارا وشديدة البرودة ليلا مع فرص لتكون الصقيع على بعض المناطق خصوصا الزراعية والصحراوية.

وأضاف مراقب التنبؤات الجوية بالإدارة عبدالعزيز القراوي في تصريح لـ"كونا" أن البلاد تتأثر بامتداد مرتفع جوي أوروبي من ناحية الشمال الغربي مصحوبا بكتلة هوائية باردة مما أدى إلى انخفاض ملحوظ في درجات الحرارة ورياح شمالية غربية معتدلة إلى نشيطة السرعة.

وذكر القراوي أن درجات الحرارة العظمى المتوقعة تتراوح ما بين 13 و15 درجة مئوية ودرجات الحرارة الصغرى المتوقعة مابين 1 و5 درجات مئوية.

وأوضح أنه مع تقدم نهار اليوم يتعمق المرتفع الجوي الأوروبي مصحوبا بكتلة هوائية شديدة البرودة ونشيطة السرعة مثيرة للغبار على بعض المناطق خصوصا المناطق المكشوفة وترتفع أمواج البحر إلى أكثر من 6 أقدام .

تتضمن تبادل المعلومات والبيانات المتاحة واللازمة بين الطرفين

«حماية المنافسة» و«المشروعات الصغيرة والمتوسطة» يوقعان مذكرة تفاهم لتذليل الصعوبات أمام المبادرين

وقع جهاز حماية المنافسة والصندوق الوطني لرعاية وتنمية المشروعات الصغيرة والمتوسطة مذكرة تفاهم تهدف إلى تعميق وتوطيد أواصر التعاون المشترك فضلا عن تذليل الصعوبات والتحديات أمام المبادرين.

وقال الجهاز في بيان صحفي أمس إن المذكرة تتضمن تبادل المعلومات والبيانات المتاحة واللازمة بين الطرفين وفق القوانين واللوائح النافذة فضلا عن دراسة الصعوبات والتحديات التي تواجه الطرفين في مجال تقديم الخدمات للمبادرين للوصول لتوصيات مشتركة بغية تذليل الصعوبات وتطوير الخدمات.

وأوضح أن المذكرة تنص على تنفيذ أنشطة وبرامج تدريبية وتوعوية مشتركة للمبادرين وأصحاب المشاريع الصغيرة والمتوسطة من لصندوق الوطني للمشروعات الصغيرة والمتوسطة إضافة إلى التنسيق لتحفيز أكبر لأصحاب المشروعات الصغيرة والمتوسطة من خلال خلق بيئة مناسبة.

وأفاد بأن المذكرة تؤكد على إيجاد آلية مناسبة لمتابعة إنجاز معاملات المستفيدين من خدمات الصندوق ووضع الحلول اللازمة لما قد يعترضها من عقبات إدارية وغيرها فيما يتعلق باختصاص الجهاز.

ومثل جهاز حماية المنافسة في التوقيع على المذكرة رئيس مجلس الإدارة الدكتور راشد العجمي في حين مثل الصندوق الوطني لرعاية وتنمية المشروعات الصغيرة والمتوسطة المدير العام عادل الحساوي.