AL-SABAH
الصباح
رمضان
www.alsabahpress.com Alsabah Media
07
السنة الخامسة عشرة | 11 أبريل 2022 م | 10 رمضان 1443 هـ | الإثنين | No. 4245

مفتـــاح أبــواب الجنـة .. في شهر الغفران

08

هند صبري: مش هنعرف طعم النجاح بدون تجربة الفشل

10

عيش السرايا مع فستق حلبي وزهر ليمون

13

محمد السريع

..من دهاليز الوظائف إلى أضواء الشهرة والنجومية

12

قصر نايف

معنى نايف: تل رملي : كل مرتفع نايف ، من النوف والشموخ.

وبني القصرفي سنة 1920م ، في عهد الشيخ سالم المبارك الصباح من الطين على صيهد نايف.

وتم تجديد القصر ببناءالأسمنت والطابوق بدلا من الطين في سنة 1950م .

واستخدمته مديرية الامن العام بعد التجديد ، وتحول اليوم الى محافظة العاصمة.

وقال ديكسون عنه من خلال وصفه لمدينة الكويت في كتابة الكويت وجاراتها.

وهذا الوصف لايكتمل دون الإشارة إلى المبنى الجديد الرائع بالقرب من دروازة نايف ، والذي تتخذ منه إدارة الأمن العام مقرا لها.

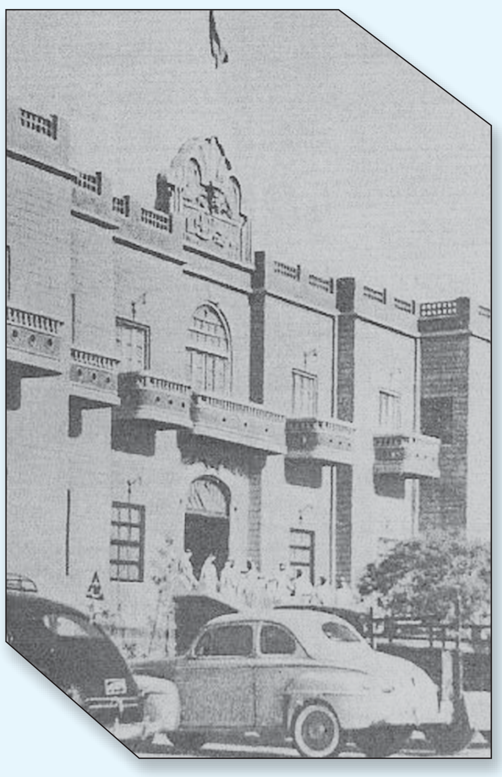

بوم المهلب
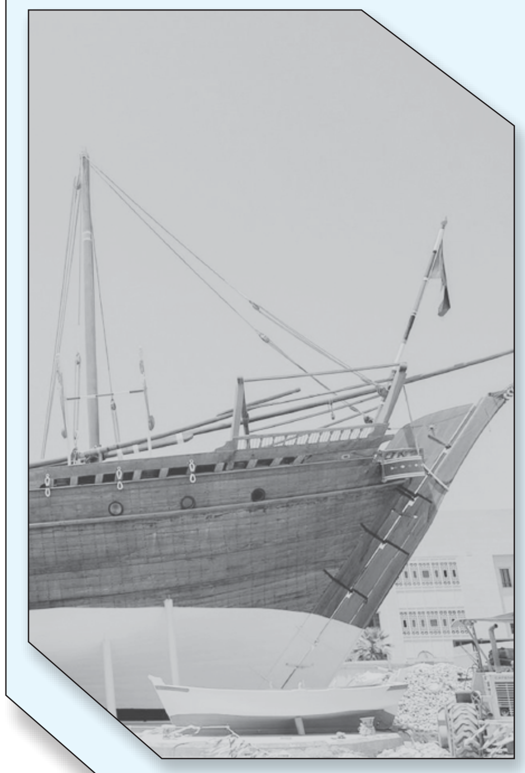
قام التاجران الأخوان « ثنيان ومحمد الغانم » في عام 1937 م ، بتكليف أحد صناع السفن المهرة « محمد بن عبدالله الاستاذ » ببناء سفينة شراعية من نوع البوم وذلك من أجل تعزيز تجارتهم بين الهند والكويت، فأحضر الأخوان أجود أنواع الخشب كالساج من ساحل ملبار بالهند. تم بناء المهلب على يد « 14 » قلاف، لمدة « 70 » يوما وتسع حمولة قدرها حوالي « 225 » طنا. أطلق عليه اسم المهلب إحياء لذكرى المهلب « بن أبي صفرة »، وفي عام 1971 م انتقل إلى وزارة الإعلام ليحفظ في متحف الكويت الوطني على ساحل الخليج العربي كمركز يمثل حقبة مزدهرة في تاريخ الكويت. وفي عام 1991 م تعرض بوم المهلب إلى الحرق من قبل القوات العراقية وحولته إلى كومة من البقايا المعدنية والرماد. وفي عام 1995 م وبأمر من المغفور له الشيخ « جابر الأحمد الصباح » بوشر العمل بإعادة بناء « مهلب » جديد مطابق لجميع مواصفات المهلب القديم ليستعيد تراثه وهويته.